RECIBO

202108624

ENTE FISCALIZADO: Municipio **ADMINISTRACIÓN :** 2018-2021

RECIBIMOS DEL C. María Fabiola Karina Pérez Popoca

CARGO: Presidenta Municipal Constitucional

PROCEDENCIA: ***09/04 San Andrés Cholula, Puebla***

DESCRIPCIÓN DE LA DOCUMENTACIÓN:

TIPO DE DOCUMENTO	AÑO	MES	MEDIOS DE ALMACENAMIENTO	NÚM. DE LEGAJOS
3 Cuenta Pública	2020	Diciembre	Disco(s): -2- CD/DVD	1

Observaciones :

CUATRO VECES HEROICA PUEBLA DE ZARAGOZA, 04 DE MAYO DE 2021

Módulo: ***4 San Martín Texmelucan*** ***Recibido en: Oficinas A.S.E.***

Auditoría Superior del Estado de Puebla
5 Sur No. 1105, Centro Histórico, C.P. 72000, Puebla, Pue.

SAN ANDRÉS CHOLULA
H. AYUNTAMIENTO 2018-2021

VALORES QUE HACEN GOBIERNO

CLAVE: 09-04
OFICIO NÚM.: PM/156/2021
FECHA: 03 de mayo de 2021
ASUNTO: Cuenta Pública 2020

CP. FRANCISCO JOSÉ ROMERO SERRANO
AUDITOR SUPERIOR DEL ESTADO DE PUEBLA
AUDITORIA SUPERIOR
P R E S E N T E.

De conformidad con lo estipulado por los artículos 115 fracción IV penúltimo párrafo de la Constitución Política de los Estados Unidos Mexicanos,4 fracción IX, 52, 53, 54, 55 y 69 de la Ley General de Contabilidad Gubernamental, 113 de la Constitución Política del Estado Libre y Soberano de Puebla, 1, 2, 3, 4 fracciones II, VII, y XIV, 27, y 54 de la Ley de Rendición de Cuentas y Fiscalización Superior del Estado de Puebla y Artículo y la norma en materia de Consolidación de Estados Financieros y demás información contable, emitidas por el Consejo Nacional de Armonización Contable (CONAC), de conformidad a lo dispuesto en los Artículos 46, 47 y 48 de la Ley General de Contabilidad Gubernamental (LGCG), y en cumplimiento al "Acuerdo que emite el C.P.C.. Francisco José Romero Serrano, Titular de la Auditoría Superior del Estado de Puebla, por el que se habilitan los días comprendidos del 3 al 13 de mayo de 2021, que mediante el diverso de fecha 05 de febrero del mismo año se declararon como no laborables, para el único efecto de llevar a cabo la entrega de la Cuenta Pública consolidada del Estado, la de los 217 Ayuntamientos correspondiente al ejercicio fiscal 2020)", remito a usted lo siguiente:

- Cuenta Publica correspondiente al periodo comprendido del 01 de enero al 31 de diciembre de 2020.
- Extracto de Cabildo de sesión extraordinaria de fecha 27 de abril del 2021 donde se aprobó la Cuanta Publica por el periodo correspondiente del 01 de enero al 31 de Diciembre de 2020.
- Constancia en original de recepción documental de la Cuenta Publica emitida por el Auditor Externo, así como la impresión de la Cuenta Pública.
- 2 (dos) CD con la información contenida a la Cuenta publica correspondiente al ejercicio del 01 de enero al 31 de diciembre de 2020.

SAN ANDRÉS CHOLULA
H. AYUNTAMIENTO 2018-2021

VALORES QUE HACEN GOBIERNO

CLAVE: 09-04
OFICIO NÚM.: PM/156/2021
FECHA: 03 de mayo de 2021
ASUNTO: Cuenta Pública 2020

Anexos:

- Relación de Bienes Muebles que Componen el Patrimonio
- Relación de Bienes Inmuebles que Componen el Patrimonio
- Relación de Cuentas Bancarias Productivas Específicas
- Relación de Esquemas Bursátiles y de Cobertura

Sin más por el momento y agradeciendo de antemano la atención a la presente quedo de usted.

A t e n t a m e n t e
San Andrés Cholula, Puebla
"Valores que hacen Gobierno"

PRESIDENCIA
2018-2021
H. AYUNTAMIENTO SAN ANDRÉS CHOLULA, PUEBLA

Ing. Roberto Maxil Coyopotl.
Presidente Municipal Interino

C.c.p.- Archivo

SAN ANDRÉS CHOLULA
H. AYUNTAMIENTO 2018-2021
VALORES QUE HACEN GOBIERNO

SECRETARÍA DEL AYUNTAMIENTO
EXTRACTO DE ACTA DE CABILDO
SESIÓN EXTRAORDINARIA DE FECHA 21 DE ABRIL DEL 2021

LA SUSCRITA, LIC. GUADALUPE LOZADA VIVALDO, SECRETARIA DEL H. AYUNTAMIENTO DE SAN ANDRÉS CHOLULA, PUEBLA, CON FUNDAMENTO EN LO DISPUESTO POR EL ARTÍCULO 138 FRACCIONES VII Y XII INCISO A) DE LA LEY ORGÁNICA MUNICIPAL: ----------

----------C E R T I F I C A----------

EN LA SESIÓN EXTRAORDINARIA DE CABILDO DE LA ADMINISTRACIÓN PÚBLICA MUNICIPAL 2018-2021, EFECTUADA A LAS DIEZ HORAS CON CUARENTA Y CINCO MINUTOS DEL DÍA VEINTIUNO DE ABRIL DEL AÑO DOS MIL VEINTIUNO, SE DESAHOGÓ EL SIGUIENTE PUNTO: ----------

"CUARTO PUNTO DEL ORDEN DEL DÍA

Por lo que hace al presente punto del orden del día, el Presidente Municipal Sustituto ROBERTO MAXIL COYOPOTL, con fundamento por lo dispuesto en los artículos 78 fracción XIII y 92 fracciones III y V de la Ley Orgánica Municipal, somete a consideración de este Cuerpo Edilicio el dictamen por el que se aprueba la cuenta pública, correspondiente al periodo del 01 de enero al 31 de diciembre 2020, así como los formatos de inventarios y concentrado anual de nómina 2020, de conformidad con la Ley General de Contabilidad Gubernamental y Acuerdos Emitidos por el Consejo Nacional de Armonización Contable, así como los movimientos presupuestales efectuados durante dicho periodo, traspasos, reducciones e incrementos, y las reclasificaciones contables efectuadas en el mismo.

*En uso de la palabra el **Síndico Municipal Josué Xicale Coyopol** manifiesta: Muy buenos días a todos, integrantes del Cabildo, buenos días a la ciudadanía que nos ve a través de estas redes sociales y principalmente comentarles que en el uso de la voz que tenemos, así como en el uso de las facultades que nos confiere la Ley Orgánica Municipal, es nuestra obligación atender asuntos de carácter, como en este caso, en este punto que se va a votar. También quiero comentarles que, en el caso de su servidor, es importante recalcar que desde hace un tiempo he venido votando en contra los puntos, porque yo he observado la falta de sensibilidad política y social de parte de la Presidencia Municipal, tanto de la presidencia municipal saliente o la que la que esta con licencia, tanto de la actual. Incluso quiero comentarles que al inicio de estos tres meses de la presidencia sustituta del ingeniero Roberto Maxil, tuvimos un dialogo de respeto, en donde yo le pedí que acordáramos algunos puntos, únicamente se acordó que era unificar al Cabildo, para efecto que a treves del respeto y buena comunicación tuviéramos ese trabajo y se desarrollaran las actividades de cada uno de los compañeros y en este caso manifiesto que no se cumplió nada de eso, porque no hay diálogo con el presidente. He solicitado a través de llamadas, de WhatsApp y estado aquí, incluso compañeros de la sindicatura están esperando la hora para que nos atienda el presidente y no ha habido tal audiencia. También quiero comentar que no estoy de acuerdo en los despidos y las decisiones del presidente municipal, de los despidos de distintos trabajadores de varias áreas de la administración pública por cuestiones políticas y porque lo afirmo, porque a todos los que se les despidió, que son más de quince personas o quince personas aproximadamente, no había un motivo justificado para despedirlos e incluso a los que se les despidió fue porque en su horario libre, fuera de su horario laboral tuvieron actividades políticas de su preferencia, tanto en el PAN, en el PRI, en MORENA, donde quieran tiene los empleados derecho, porque son la libertad de sus derechos civiles y políticos. Lamentablemente, por esa decisión de participar en actos fuera de su horario laboral, lo aclaro, fueron despedidos y fueron despedidos por encomienda, así dijeron, de parte de la presidenta municipal. Yo pregunto, entonces porque sigue dando instrucciones alguien que esta con licencia, pero bueno y después algunos otros corrigieron la plana y dijeron que era por parte del presidente municipal. En ese sentido lamento que esas personas actualmente a pesar de la pandemia y a pesar de cuestiones políticas hayan estado despedidas que, si algunos ya se les pago, si es cierto, pero eso no significa que con esa acción de pagarles se resarza el daño que ya se les causo por su despido, estamos en contingencia, despedir a una persona ahorita es complicado para encontrar un trabajo. También lamento que en estos tres meses en lugar de hacer historia unificando al Cabildo, se haga historia por despidos injustificados y por la invasión del presidente municipal de la investidura de la regidora Lidia y del síndico municipal. Incluso también quiero comentar que se han tomado decisiones por parte de la presidencia y lo he contado aquí con el presidente de despedir a personal que está bajo mi responsabilidad en la sindicatura, de invadir mi investidura, porque para empezar toda el área de sindicatura en el balance de poderes, que si fuimos a la escuela lo recordará, hay el balance de poderes en la administración pública de los tres niveles de gobierno, por eso ese balance de poderes se debe de respetar, porque si no entonces se cae en el abuso de poder de un solo poder,*

entonces reitero que, no se me consulto el movimiento de personal, no se me notifico de manera adecuada el despido de mi personal y por lo tanto no estoy de acuerdo y también reitero unas decisiones de la presidencia municipal de parte del ingeniero Roberto y también, porque a mi me indicaron que fueron decisiones del encargado de despacho de la secretaria de gobernación. En estos tres meses que tan solo tiene en el poder, se están tomando decisiones equivocadas y se va a pasar a la historia con el despido de personas injustificado por motivos políticos, se va a pasar a la historia con la invasión de los poderes, se va a pasar a la historia con la invasión de las investiduras y entonces en ese sentido, finalmente yo reitero que no estoy de acuerdo con estas acciones y le invito al presidente a que reconsidere todas estas acciones que está haciendo, porque la ciudadanía no merece esto, la ciudadanía merece respeto, la ciudadanía merece que cada uno de los compañeros desarrolle sus actividades en representación de los ciudadanos, porque somos electos popularmente. Finamente manifiesto que a mí no me aplica la Ley como a todos los demás, porque yo no soy un empleado, yo soy electo constitucionalmente por la ciudadanía de San Andrés Cholula y esos más de veinticuatro mil votos también fueron para los regidores que están aquí presentes, para ti también incluso cuando eras regidor, para el síndico municipal y en su momento para la candidata que estaba para la presidencia municipal. Entonces con ese respaldo que tenemos de la ciudadanía y porque fue la unión de varias fuerzas de compañeros que por su parte tenían cierta simpatía con la ciudadanía, es que, exijo respeto presidente. Es cuánto.

En uso de la palabra la ***secretaria del Ayuntamiento Guadalupe*** *Lozada Vivaldo manifiesta: Recordándoles regidores que el tema a discutir y analizar es la cuenta pública. Le doy el uso de la palabra a la siguiente en la lista, regidora Blanca, después se le da el uso de la palabra a la regidora Lidia.*

En uso de la palabra la ***Regidora Blanca Estela Guzmán Sánchez*** *manifiesta: Le sedo el uso a la Regidora Lidia.*

En uso de la palabra la ***secretaria del Ayuntamiento Guadalupe Lozada Vivaldo*** *manifiesta: ¿va no va a hacer uso de la palabra?*

En uso de la palabra la ***Regidora Blanca Estela Guzmán Sánchez*** *manifiesta: Si, pero le sedo el uso.*

En uso de la palabra la ***Regidora Lidia Memehua Macuil*** *manifiesta: En este caso, aunque no está en la lista, rectifico lo que decía el síndico, yo ya había hablado con el presidente, pero lamentablemente no se me dio respuesta y la respuesta que yo necesitaba era lo que ya había en su momento platicado, que se me devolviera a mi asistente, obviamente hubo terceras personas que contribuyeron a, pero bueno. Es lamentable porque lo que dijo el síndico es la realidad, yo te di mi voto de confianza y lamentablemente, es nada, es lo mismo y que pena que pasemos a hacer la historia, cuando se supone que nuestra visión era venir a servir y no servirnos, pero bueno. En otro punto ya teniendo yo la palabra, ya pasando al punto en la que estamos, mi voto va a ser en contra porque no se me dio la información que yo solicité adecuadamente y bueno entonces ese va a ser mi voto.*

En uso de la palabra la ***Regidora Blanca Estela Guzmán Sánchez*** *manifiesta: Yo estoy de acuerdo con lo que dice el síndico, porque esto no es de apenas, no nos dan el lugar que nos corresponde a pesar de haber sido electos por los ciudadanos, viene desde principios de la administración, la presidenta con licencia siempre ha actuado así, proyectos que presentamos, no nos los aprueba, ¿Por qué? Porque ella maneja el dinero. Actualmente es el presidente el ingeniero Roberto, pero es una extensión de los mismo y hablamos de lo mismo porque se sigue haciendo mal uso de los recursos. Y por qué digo eso, porque prácticamente ahorita el Ayuntamiento está en campaña y yo lo que quiero es que dejemos de hacer eso y trabajemos, yo ya se lo dije en la anterior sesión que trabaje el presidente, porque la cartera, la chequera yo quiero pensar eso, porque a lo mejor también se la quedo la presidenta, quiero pensar que la chequera que manejaba única y exclusivamente la presidenta con licencia Karina Pérez Popoca ahora la maneja Roberto Maxil Coyopotl, entonces dado a eso los regidores no tenemos acceso a ningún recurso, yo si quiero pedirte que te pongas a trabajar y estoy de acuerdo que nos incluyas, nosotros vamos a presentar proyectos, porque yo creo que no hemos sido incluidos desde que inicio la pandemia, perdón la administración, mucho menos en la pandemia, que esta administración se ha dedicado a regalar despensas, es más al inicio ni siquiera las regalaban eran a doscientos pesos, esos doscientos pesos yo quiero sabes en donde están y muchas cosas es una administración que regala, pero que no aporta nada para la superación del municipio. Si me gustaría que todo lo que estamos comentando se tome en cuenta, porque si estamos mal en esta administración, sobre todo que ustedes manejan el recurso, no hay nadie más Karina Pérez Popoca y Roberto Maxil Coyopotl, actualmente, yo creo que esos recursos deben aplicarse como debe de ser, de manera transparente y por eso va a hacer mi voto en contra. Es cuánto.*

En uso de la palabra la ***Regidora Cristina Bertoni Quitl*** *manifiesta: En algún momento de otro Cabildo también comentaba que el tema de la cuenta pública es como aprobar o no aprobar el examen profesional, incluso autoriza la auditoría superior la cuenta pública, que es una instancia dentro del municipio, como órgano superior que somos aquí en el municipio. Yo no estoy de acuerdo con la cuenta pública y lo he externado en los estados financieros mes con mes, al desaprobarlos porque no estoy de acuerdo en cómo se manejan las finanzas públicas dentro del mismo. Mucho dinero para despensas, mucho dinero para comunicación social, mucho dinero para combustible. Inclusive en los estados financieros del mes pasado, si se observó el incremento casi de un millón de pesos de enero a febrero ¿no? le pregunte al*

tesorero y me dijo que fue porque dos semanas no facturó la gasolinera. Pero pues así vienen varios gastos que se vienen jalando, gastos que pues en su momento no fueron registrados. Entonces por eso yo creo que la cuenta pública no está bien, yo si la voy a votar en contra, porque no pienso ser parte de algo que no está bien. Gracias.

*En uso de la palabra el **Síndico Municipal Josué Xicale Coyopol** manifiesta: Igualmente respecto al punto que se va a aprobar manifiesto que también no he estado de acuerdo en los estados de cuenta de cada mes que se presenta, porque como lo he dicho, a mí se me hace una burla a la ciudadania el entregarles despensas que realmente solo sirven para posicionar la imagen de una persona y por eso es que no estoy de acuerdo. Finalmente le quiero pedir aquí al ciudadano presidente que responda a ¿si va a respetar las investiduras de todos nosotros para que corrija el camino o cuál es su decisión? Es cuánto.*

*En uso de la palabra el **Regidor José Antonio López Malo Capellini** manifiesta: El punto que nos tiene aquí el día de hoy, que es la aprobación de la cuenta pública, un punto técnico, yo voy a votar a favor, cumple todos y cada uno de los requisitos que marca la Ley General de Contabilidad Gubernamental, como lo vimos, yo por lo menos tuve la oportunidad de oír al Tesorero, haberlo cuestionado, desafortunadamente y me imagino que por motivos de agenda algunos de los compañeros no pudieron participar. Yo creo que es una cuestión técnica no política y en ese punto del orden del día técnicamente cumple con los requisitos que desde mi punto de vista y mi conocimiento los cumple y por lo tanto mi voto será a favor. Gracias.*

*En uso de la palabra el **Presidente Municipal Sustituto Roberto Maxil Coyopotl** manifiesta: si nada más, en las mismas palabras del regidor López Malo si, el punto es técnico totalmente, yo creo que platicaremos el tema de la situación. Regidora Blanca desde que entre el mes y cachito, no hemos recibido proyecto, ni una llamada de tu parte para que nos sentemos a ver si hay alguna propuesta, están las puertas abiertas, tú me dices cuando y presenta tu proyecto, lo analizamos y adelante yo no tengo ningún problema, como en su momento fui coordinador de Cabildo yo no tuve conocimiento de causa si algún proyecto de educación se llevó a cabo, pero si tienen alguna inquietud, la checamos, ahorita si les pido que nos apeguemos al punto del orden del dia y bueno síndico tú sabes que hable contigo algunas veces el tema de justificar funciones, yo creo que la Ley Orgánica Municipal me faculta para hacer algunos movimientos en el Ayuntamiento. Hubo motivos, claro que los hubo y tú lo sabes, pero ahorita la naturaleza como lo dijo el regidor López Malo es totalmente técnica y yo creo que nos pasamos a la votación.*

*En uso de la palabra la **Regidora Lidia Memehua Macuil** manifiesta: Nada más para comentar en el Cabildo pasado quedamos que la comisión transitoria, yo había pedido que se hiciera una comisión transitoria, quedamos en que al final del cabildo nos íbamos a reunir y lamentablemente nadie llego, yo estuve en sala de regidores, porque así se quedó en la sesión pasada que terminando el Cabildo nos reuniríamos ahí, nadie llego, yo estuve ahí y nadie llego. Entonces lo comento para que de verdad pongámonos las pilas, porque nada más decimos, pero no lo hacemos y luego dicen que vienen, discúlpenme solo yo deje de venir cuando me enferme, pero todos los días vengo.*

*Interviene el **Regidor Julián Antonio Rodríguez Pérez**: perdón cual era el objetivo de la reunión.*

*En uso de la palabra la **Regidora Lidia Memehua Macuil** manifiesta: Tu no se te contempla porque no quieres estar en la comisión transitoria, se quedó en ese momento en la comisión transitoria.*

*Interrumpe el **Regidor Julián Antonio Rodríguez Pérez**: No se aprobó, entonces ya no tenía objetivo la reunión.*

*En uso de la palabra la **Regidora Lidia Memehua Macuil** manifiesta: Pero se quedó en mesa de trabajo.*

*En uso de la palabra la **secretaria del Ayuntamiento Guadalupe Lozada Vivaldo** manifiesta: podemos conservar el orden de las intervenciones les suplico regidores.*

*En uso de la palabra la **Regidora Blanca Estela Guzmán Sánchez** manifiesta: Si, yo quiero comentar que el presidente Roberto Maxil trae la escuela de la presidenta con licencia Karina Pérez Popoca, miente en sus discursos, solo son discursos, yo creo que aquí él debe de actuar por propia decisión, no debe de ser un titere de la presidenta y no debe de aprender a ser mentiroso porque eso es lo que es, lo ciudadanos quieren una persona diferente, quieren que estos tres meses que ahorita queda menos sea algo diferente y sabemos que no lo es. Ahorita creo que es su oportunidad porque los ciudadanos esperan mucho de la gente nueva y en este caso pues eres una extensión de lo mismo presidente. Yo te pedí en la sesión ordinaria, te pedí que se diera lo del asunto de los límites territoriales y te fuiste a recorrer unos campos por favor, eso es cuestión jurídica y si no lo sabes pues acércate a gente que sepa, si. Eso no es trabajo, regalar tabletas no es trabajo, la gente quiere beneficio permanente, no que la engañes con una despensa, con una tableta, eso es lo que no quiere la gente y eso es lo que estás haciendo, por favor déjate de mentiras y de querer dar tus discursos baratos, igual que la presidenta con licencia, si me gustaria que te pongas a trabajar y que nos incluyas porque nunca nos han querido incluir. Es cuánto.*

*En uso de la palabra el **Síndico Municipal Josué Xicale Coyopol** manifiesta: Si respecto a la respuesta del presidente, yo le pregunte si va a respetar a las investiduras, me contesto una cuestión sobre el despido de los compañeros. Como síndico municipal si alzo la voz en representación de los ciudadanos y en representación de los empleados, porque se les invento una denuncia en contra de ellos por participar en actividades como lo dije, actividades políticas*

en ejercicio de la libertad de sus derechos civiles y políticos fuera del horario laboral, en fin de semana, cuando no estaban trabajando y por lo tanto con ese pretexto, lo digo pretexto jurídico de una denuncia que ni siquiera es competencia resolver de la administración pública porque se dice que si algunos son candidatos debían renunciar noventa días antes como lo establece la constitución, nosotros ni la contraloría somos el órgano facultado para resolver esa situación, en su caso es el órgano electoral, la autoridad electoral la que tendría que resolver si les niegan o no el registro a cada uno de esos empleados que no renunciaron noventa días antes de la elección. Nosotros carecemos de facultades y por lo tanto la contraloría en su caso valorará, pero desde mi punto de vista jurídico desechar esa queja porque no en el fondo no tenemos autoridad para poderlo resolver, ni la contraloría. Entonces con ese pretexto se les despide a compañeros injustamente, nuevamente y cito exigir respeto, no se me da respuesta como hasta ahorita no se me ha dado. Es cuánto.

En uso de la palabra el ***Regidor Julián Antonio Rodríguez Pérez*** *manifiesta: Bueno a mí me gustaría leer unas fracciones de la Ley Orgánica Municipal para conocimiento de aquellos que aparentemente no tienen conocimiento, el artículo 91 de la Ley Orgánica Municipal dice: son facultades y atribuciones de los presidentes municipales; fracción 56, nombrar y remover libremente a los directores, jefes de departamento y servidores públicos del Ayuntamiento que no tengan calidad de empleados de base; artículo 57, designar o autorizar los movimientos de empleados de base en las dependencias municipales de acuerdo a las necesidades que demande la administración de conformidad con la legislación aplicable. Mi punto es que independientemente de cualquier denuncia, acusación, señalamiento o cualquier otra cuestión que exista, es facultad del presidente municipal hacer este tipo de movimientos, repito independientemente de cualquier tipo de señalamientos que exista, siendo así y sin el afán de invadir la competencia de cualquier otro servidor, ya sea la figura del síndico, un regidor o un secretario, pues el presidente municipal tiene todo el derecho para hacerlo y pues quisiera solamente que quedara claro porque la Ley Orgánica lo faculta, no es una atribución que se esté tomando y como bien lo dijo también el síndico en su momento las autoridades y los entes como contraloría y cualquier otro tribunal del trabajo administrativo, es que sea, el que corresponda, desconozco cual sea, pero a lo mejor el Instituto Electoral, por esas denuncias será quien lo determine después, simplemente es aclarar el punto del que el presidente tiene la facultad para hacerlo. Gracias.*

En uso de la palabra el ***Síndico Municipal Josué Xicale Coyopol*** *manifiesta: en mi intervención yo no hice referencia a las facultades y si está cumpliendo las facultades el presidente municipal, si él tiene sus facultades, yo no estoy cuestionando sus facultades, lo que estoy manifestando es que si fueron a la escuela debieron haberles enseñado el balance de poderes que existe, se los recuerdo, el compañero representa el poder ejecutivo, todos en conjunto representamos al poder legislativo y su servidor representa al poder judicial y en ese balance de poderes se da para que la ciudadanía tenga representatividad y exista en todas la sociedades ese balance y no pueda existir el abuso de un poder o de otro. Por eso es que si recuerdan entonces si fueron a la escuela, se debe de respetar esos poderes para que se dé un buen desarrollo en la vida social de todo el país, del municipio de San Andrés Cholula en específico. Es por eso que yo lo estoy externando y además nos empantanaríamos en una discusión jurídica en la que yo les explicaría muy ampliamente, también aparte del respeto a la investidura que tenemos como funciona la administración pública, son decisiones equivocadas las que se están tomando, lo reitero y por eso exigí respeto, ya me di cuenta que no hay respuesta, por lo que veo no va a haber respeto a mi investidura, no va haber respeto a la investidura de la regidora y yo desconozco la situación de los demás, por lo que veo tampoco de la otra regidora, entonces por lo tanto, pues bueno, ya externe mi punto, digo si quiere responder sobre el respeto adelante.*

En uso de la palabra el ***Presidente Municipal Sustituto Roberto Maxil Coyopotl*** *manifiesta: Yo creo que puedo repetir, este es un tema técnico, pero ya cerrar con esto. Síndico las situaciones te las comenté, si recuerdas un día que nos sentamos, el exhorto de tu personal fue esa situación y como tú dices que tu investidura de síndico y aquí que nos va a escuchar los ciudadanos más adelante, tú has dicho que eres el abogado del pueblo y es bien cierto, pero el tema que tengamos aquí interno o externo lo que tú quieras, el ciudadano no quiere artículos, ni quiere estar diciendo algunas situaciones jurídicas. El ciudadano quiere resultados y que paso en la Gestoría Jurídica Popular, terminó devolviendo los expedientes a las personas que habían hecho sus trámites, el personal que está a tu cargo que ese día te lo dije, habla con ellos porque entonces hay un mal entendido, tú eras el encargado de tu área y pues creo que no hubo el respeto hacia a ti, acercarse a mi hacerme algunas observaciones que te las comenté en su momento, entonces en ese entendido, el ciudadano no está aquí para que le digamos artículos o en que se basa la Ley, el ciudadano quiere resultados, quiere beneficios directos independientemente de lo que se tenga dentro del Ayuntamiento, externamente, familiarmente, creo que al ciudadano no se le tiene que coartar ese derecho, ni tampoco le debemos de coartar el tema de tener un beneficio como este caso un trámite, creo que en los temas internos en el Cabildo, en tema político, el ciudadano no debe ser víctima de eso, yo creo que por eso nos eligió para ponernos de acuerdo, para hacer democracia en esta mesa, yo creo que esa es la situación. Yo si te pediría Lupita que pasáramos a la votación del punto y bueno ya si quieren hacer otra intervención adelante la haremos.*

EL AYUNTAMIENTO
18-2021
IENTO SAN ANDRÉS
JULA, PUE.

*En uso de la palabra el **Síndico Municipal Josué Xicale Coyopol** manifiesta: Que bueno que haces alusión a eso presidente, que el Cabildo conozca la situación, nuevamente reitero yo no estoy obligado a consultarte las decisiones del poder que represento, ni los regidores en cada una de sus áreas, ni tu nos consultas, ni me consultas cada decisión que tomas en tu oficina, porque ese es en la vida, que la gente, la ciudadanía elige a sus representantes para que ellos tomen decisiones, no para que se estén bajo las órdenes del poder ejecutivo, no, entonces como es mi área y en base a las necesidades de la ciudadanía yo tome la decisión de que se devolvieran expedientes, yo la tome, por qué al despedirme a mi personal como voy a atender a la ciudadanía si ya no tengo personal ese fue el motivo, ¿acaso es difícil de entender? No. Entonces ya no voy a ahondar más, que bueno que salió el tema para que los compañeros sepan, la unidad de gestoría está bajo mi cargo, bajo mi responsabilidad, porque no puedo quedarle mal a la ciudadanía con los asuntos detenidos, asuntos que son se resuelven por tener una carga de trabajo y no tener personal, por eso es que tome esa decisión. Entonces ese es el motivo compañeros para que sepan ahorita actualmente ya me impusieron dos personas, primero me despiden y ahora me imponen dos personas, entonces la verdad yo no entiendo esas decisiones, son decisiones apegadas a la Ley orgánica Municipal, sí, yo no debato eso, lo que debato es la invasión a la investidura que represento. Es cuánto.*

Acto continuo y una vez que los integrantes del Honorable Cabildo han analizado y discutido dicho punto, se procedió a recabar la votación, solicitando sirvan manifestar su voto; una vez emitido, se obtienen: **9 votos a favor, 5 votos en contra por parte de las Regidoras Cristina Bertoni Quitl, Blanca Estela Guzmán Sánchez, Lidia Memehua Macuil, del Regidor José Guillermo Margarito Paisano Arias y del Síndico Municipal Josué Xicale Coyopol, 0 abstenciones; se aprueba el punto por mayoría de votos.**

En consecuencia y por lo anteriormente expuesto se emite el siguiente:

ACUERDO

PRIMERO: SE APRUEBA LA CUENTA PÚBLICA, CORRESPONDIENTE AL PERIODO DEL 01 DE ENERO AL 31 DE DICIEMBRE DE 2020, ASÍ COMO LOS FORMATOS DE INVENTARIOS Y CONCENTRADO ANUAL DE NÓMINA, DE CONFORMIDAD CON LA LEY GENERAL DE CONTABILIDAD GUBERNAMENTAL Y ACUERDOS EMITIDOS POR EL CONSEJO NACIONAL DE ARMONIZACIÓN CONTABLE.

SEGUNDO: SE APRUEBA LOS MOVIMIENTOS PRESUPUESTALES (INCREMENTOS, REDUCCIONES, TRASPASOS Y RECLASIFICACIONES) DURANTE EL PERIODO COMPRENDIDO DEL 01 AL 31 DE DICIEMBRE DE 2020.

TERCERO: SE AUTORIZA AL TESORERO MUNICIPAL, PARA QUE REMITA A LA AUDITORÍA SUPERIOR DEL ESTADO DE PUEBLA, LA CUENTA PÚBLICA, Y LOS FORMATOS DE INVENTARIOS Y CONCENTRADO ANUAL DE NÓMINA, POR EL PERIODO CORRESPONDIENTE DEL 01 DE ENERO AL 31 DE DICIEMBRE DE 2020"

PARA LOS USOS Y FINES LEGALES A QUE HAYA LUGAR, SE EXPIDE LA PRESENTE CERTIFICACIÓN EN EXTRACTO, EN EL MUNICIPIO DE SAN ANDRÉS CHOLULA, PUEBLA, A LOS VEINTISIETE DÍAS DEL MES DE ABRIL DEL AÑO DOS MIL VEINTIUNO. DOY FE. ----------

"VALORES QUE HACEN GOBIERNO"

SECRETARÍA DEL AYUNTAMIENTO 2018-2021 H. AYUNTAMIENTO SAN ANDRÉS CHOLULA PUEBLA

LIC. GUADALUPE LOZADA VIVANCO
SECRETARIA DEL AYUNTAMIENTO

Asesoría Contable Fiscal y Legal SC

San Pedro Cholula, Puebla, a 20 de abril de 2021.

ASUNTO: Cuenta Pública 2020.

C.P.C. Francisco José Romero Serrano
Auditor Superior del Estado de Puebla.

Presente:

Por medio de la presente hago de su conocimiento, que el Municipio de San Andres Cholula Puebla, ha puesto a mi disposición la documentación comprobatoria y justificativa del ingreso y del gasto público, correspondiente a la cuenta pública 2020 para ser revisada conforme a los Lineamientos para la designación, contratación, control y evaluación de los(las) auditores(as) externos(as) que contraten las entidades fiscalizadas para dictaminar sus estados financieros, contables, presupuestarios y programáticos, por el ejercicio 2020.

Aprovecho la oportunidad para reiterar mi compromiso y atención, especialmente para proporcionar cualquier información complementaria que se requiera al respecto.

Atentamente

C.P.C. Ma Gema Hernández Reyes
Reg. ASE069/20

Aquiles Serdan núm 820 12 Col Santiago Momoxpan San Pedro Cholula, Puebla C.P. 72775
Pico de Orizaba No. 22 Col. Los Volcanes Tlaxcala, Tlaxcala C.P. 90100
Tel : 01 246 46 7 09 13/ 045 246 75 70 191 e mail: hmgasesoria@hotmail.com

MUNICIPIO DE SAN ANDRÉS CHOLULA PUEBLA

CUENTA PÚBLICA 2020
ESTADO DE ACTIVIDADES
Del 1 de Enero al 31 de Diciembre de 2020 y 2019
(Cifras en pesos)

	2020	2019
INGRESOS Y OTROS BENEFICIOS		
INGRESOS DE GESTIÓN	396,711,672.52	452,991,732.09
IMPUESTOS	204,830,202.00	252,286,307.00
CUOTAS Y APORTACIONES DE SEGURIDAD SOCIAL	0.00	0.00
CONTRIBUCIONES DE MEJORAS	122,158.18	74,210.00
DERECHOS	166,481,239.59	173,618,899.36
PRODUCTOS DE TIPO CORRIENTE	4,115,159.94	4,488,815.00
APROVECHAMIENTOS DE TIPO CORRIENTE	21,162,912.81	22,523,500.73
INGRESOS POR VENTA DE BIENES Y PRESTACIÓN DE SERVICIOS	0.00	0.00
INGRESOS NO COMP. EN LAS FRACC. DE LA LEY DE ING. CAUS. EN EJER. FISC. ANT. PEND. DE LIQ. O PAGO	0.00	0.00
PART,APORT,CONV,INCENT. DERIV. D/COLAB.FISCAL, F. DIST. DE APORT,TRANSF, ASIG, SUBS Y SUBV Y P Y JUB	411,920,162.05	470,456,827.86
PART,APORT,CONV,INCENT. DERIV. D/COLAB.FISCAL, F. DIST. DE APORT	411,920,162.05	470,456,827.86
TRANSFERENCIAS, ASIGNACIONES, SUBSIDIOS Y SUBVENCIONES Y PENSIONES Y JUBILACIONES	0.00	0.00
OTROS INGRESOS Y BENEFICIOS	174,829.42	9,964,961.31
INGRESOS FINANCIEROS	174,829.42	9,732,961.31
INCREMENTO POR VARIACIÓN DE INVENTARIOS	0.00	0.00
DISMINUCIÓN DEL EXCESO DE ESTIMACIONES POR PÉRDIDA O DETERIORO U OBSOLESCENCIA	0.00	0.00
DISMINUCIÓN DEL EXCESO DE PROVISIONES	0.00	0.00
OTROS INGRESOS Y BENEFICIOS VARIOS	0.00	232,000.00
TOTAL DE INGRESOS Y OTROS BENEFICIOS	808,806,663.99	933,413,521.26
GASTOS Y OTRAS PÉRDIDAS		
GASTOS DE FUNCIONAMIENTO	467,318,240.89	563,445,814.23
SERVICIOS PERSONALES	231,844,946.88	217,157,798.27
MATERIALES Y SUMINISTROS	80,262,189.31	83,123,072.76
SERVICIOS GENERALES	155,211,104.70	263,164,943.20
TRANSFERENCIAS, ASIGNACIONES, SUBSIDIOS Y OTRAS AYUDAS	132,632,641.41	59,713,958.04
TRANSFERENCIAS INTERNAS Y ASIGNACIONES AL SECTOR PÚBLICO	0.00	0.00
TRANSFERENCIAS AL RESTO DEL SECTOR PÚBLICO	0.00	0.00
SUBSIDIOS Y SUBVENCIONES	21,894,632.00	9,374,901.33
AYUDAS SOCIALES	110,738,009.41	49,315,436.47
PENSIONES Y JUBILACIONES	0.00	0.00
TRANSFERENCIAS A FIDEICOMISOS, MANDATOS Y CONTRATOS ANÁLOGOS	0.00	0.00
TRANSFERENCIAS A LA SEGURIDAD SOCIAL	0.00	0.00
DONATIVOS	0.00	1,023,620.24
TRANSFERENCIAS AL EXTERIOR	0.00	0.00
PARTICIPACIONES Y APORTACIONES	0.00	64,034,527.00
PARTICIPACIONES	0.00	0.00
APORTACIONES	0.00	0.00
CONVENIOS	0.00	64,034,527.00

MUNICIPIO DE SAN ANDRÉS CHOLULA PUEBLA

CUENTA PÚBLICA 2020
ESTADO DE ACTIVIDADES
Del 1 de Enero al 31 de Diciembre de 2020 y 2019
(Cifras en pesos)

	2020	2019
INTERESES, COMISIONES Y OTROS GASTOS DE LA DEUDA PÚBLICA	0.00	0.00
INTERESES DE LA DEUDA PÚBLICA	0.00	0.00
COMISIONES DE LA DEUDA PÚBLICA	0.00	0.00
GASTOS DE LA DEUDA PÚBLICA	0.00	0.00
COSTO POR COBERTURAS	0.00	0.00
APOYOS FINANCIEROS	0.00	0.00
OTROS GASTOS Y PÉRDIDAS EXTRAORDINARIAS	10,091,054.60	31,264,074.68
ESTIMACIONES, DEPRECIACIONES, DETERIOROS, OBSOLESCENCIAS Y AMORTIZACIONES	10,091,054.60	31,264,074.68
PROVISIONES	0.00	0.00
DISMINUCIONES DE INVENTARIOS	0.00	0.00
AUMENTO POR INSUFICIENCIA DE ESTIMACIONES POR PÉRDIDA O DETERIORO U OBSOLESCENCIA	0.00	0.00
AUMENTO POR INSUFICIENCIA DE PROVISIONES	0.00	0.00
OTROS GASTOS	0.00	0.00
INVERSIÓN PÚBLICA	35,554,018.81	127,359,427.90
INVERSIÓN PÚBLICA NO CAPITALIZABLE	35,554,018.81	127,359,427.90
TOTAL DE GASTOS Y OTRAS PÉRDIDAS	645,595,955.71	845,817,801.85
RESULTADOS DEL EJERCICIO (AHORRO/DESAHORRO)	163,210,708.28	87,595,719.41

Bajo protesta de decir verdad declaramos que los Estados Financieros y sus notas, son razonablemente correctos y son responsabilidad del emisor.

PRESIDENCIA
2018-2021
H. AYUNTAMIENTO SAN ANDRÉS CHOLULA, PUEBLA.

C. [illegible]
PRESIDENTE MUNICIPAL

C. [illegible] CUEVAS LUNA
TESORERO MUNICIPAL

TESORERÍA
2018-2021
GOBIERNO MUNICIPAL CONSTITUCIONAL
DE SAN ANDRÉS CHOLULA, PUEBLA.

C. GUADALUPE [illegible] VIVALDO
SECRETARIA DEL AYUNTAMIENTO

SECRETARÍA DEL AYUNTAMIENTO
2018-2021
H. AYUNTAMIENTO SAN ANDRÉS
CHOLULA. PUEBLA.

MUNICIPIO DE SAN ANDRÉS CHOLULA PUEBLA

CUENTA PÚBLICA 2020
ESTADO DE SITUACIÓN FINANCIERA
Al 31 de Diciembre de 2020 y 2019
(Cifras en pesos)

ACTIVO	2020	2019
ACTIVO CIRCULANTE		
EFECTIVO Y EQUIVALENTES	33,854,007.01	57,995,985.76
DERECHOS A RECIBIR EFECTIVO O EQUIVALENTES	70,613,092.86	37,211,227.11
DERECHOS A RECIBIR BIENES O SERVICIOS	22,659,517.27	42,966,852.24
INVENTARIOS	0.00	0.00
ALMACENES	0.00	724,986.91
ESTIMACIÓN POR PÉRDIDAS O DETERIORO DE ACTIVOS CIRCULANTES	0.00	0.00
OTROS ACTIVOS CIRCULANTES	0.00	0.00
TOTAL DE ACTIVOS CIRCULANTES	127,126,617.14	138,899,052.02
ACTIVO NO CIRCULANTE		
INVERSIONES FINANCIERAS A LARGO PLAZO	0.00	0.00
DERECHOS A RECIBIR EFECTIVO O EQUIVALENTES A LARGO PLAZO	6,830,378.01	6,830,378.01
BIENES INMUEBLES, INFRAESTRUCTURA Y CONSTRUCCIONES EN PROCESO	1,491,751,269.73	1,322,491,564.43
BIENES MUEBLES	370,293,890.92	310,750,410.55
ACTIVOS INTANGIBLES	2,405,740.78	2,405,740.78
DEPRECIACIÓN, DETERIORO Y AMORTIZACIÓN ACUMULADA DE BIENES	-149,848,017.29	-139,756,962.69
ACTIVOS DIFERIDOS	0.00	0.00
ESTIMACIÓN POR PÉRDIDA O DETERIORO DE ACTIVOS NO CIRCULANTES	0.00	0.00
OTROS ACTIVOS NO CIRCULANTES	0.00	0.00
TOTAL DE ACTIVOS NO CIRCULANTES	1,721,433,262.15	1,502,721,131.08

PASIVO	2020	2019
PASIVO CIRCULANTE		
CUENTAS POR PAGAR A CORTO PLAZO	160,215,895.94	121,136,667.86
DOCUMENTOS POR PAGAR A CORTO PLAZO	0.00	0.00
PORCIÓN A CORTO PLAZO DE LA DEUDA PÚBLICA A LARGO PLAZO	0.00	0.00
TÍTULOS Y VALORES A CORTO PLAZO	0.00	0.00
PASIVOS DIFERIDOS A CORTO PLAZO	10,420,842.00	7,710,224.00
FONDOS Y BIENES DE TERCEROS EN GARANTÍA Y/O ADMINISTRACIÓN A CORTO PLAZO	62,339.00	106,827.00
PROVISIONES A CORTO PLAZO	0.00	0.00
OTROS PASIVOS A CORTO PLAZO	8,087,498.57	5,987,243.98
TOTAL DE PASIVOS CIRCULANTES	178,786,575.51	134,940,962.84
PASIVO NO CIRCULANTE		
CUENTAS POR PAGAR A LARGO PLAZO	0.00	0.00
DOCUMENTOS POR PAGAR A LARGO PLAZO	0.00	0.00
DEUDA PÚBLICA A LARGO PLAZO	0.00	0.00
PASIVOS DIFERIDOS A LARGO PLAZO	0.00	0.00
FONDOS Y BIENES DE TERCEROS EN GARANTÍA Y/O ADMINISTRACIÓN A LARGO PLAZO	0.00	0.00
PROVISIONES A LARGO PLAZO	0.00	0.00
TOTAL DE PASIVOS NO CIRCULANTES	0.00	0.00
TOTAL DEL PASIVO.....	178,786,575.51	134,940,962.84
HACIENDA PÚBLICA / PATRIMONIO		
HACIENDA PÚBLICA/PATRIMONIO CONTRIBUIDO	925,820,399.89	925,820,399.89
APORTACIONES	925,820,399.89	925,820,399.89
DONACIONES DE CAPITAL	0.00	0.00
ACTUALIZACIÓN DE LA HACIENDA PÚBLICA/PATRIMONIO	0.00	0.00

MUNICIPIO DE SAN ANDRÉS CHOLULA PUEBLA

CUENTA PÚBLICA 2020
ESTADO DE SITUACIÓN FINANCIERA
Al 31 de Diciembre de 2020 y 2019
(Cifras en pesos)

	2020	2019
TOTAL DEL ACTIVO.....	1,848,559,879.29	1,641,620,183.10

	2020	2019
HACIENDA PÚBLICA/PATRIMONIO GENERADO	743,952,903.89	580,858,820.37
RESULTADOS DEL EJERCICIO (AHORRO / DESAHORRO)	163,210,708.28	87,595,719.41
RESULTADOS DE EJERCICIOS ANTERIORES	580,742,195.61	493,263,100.96
REVALÚOS	0.00	0.00
RESERVAS	0.00	0.00
RECTIFICACIONES DE RESULTADOS DE EJERCICIOS ANTERIORES	0.00	0.00
EXCESO O INSUFICIENCIA EN LA ACTUALIZACIÓN DE LA HACIENDA PÚBLICA/PATRIMONIO	0.00	0.00
RESULTADO POR POSICIÓN MONETARIA	0.00	0.00
RESULTADO POR TENENCIA DE ACTIVOS NO MONETARIOS	0.00	0.00
TOTAL HACIENDA PÚBLICA/PATRIMONIO.....	1,669,773,303.78	1,506,679,220.26
TOTAL DEL PASIVO Y HACIENDA PÚBLICA/PATRIMONIO...	1,848,559,879.29	1,641,620,183.10

Bajo protesta de decir verdad declaramos que los Estados Financieros y sus notas, son razonablemente correctos y responsabilidad del emisor.

PRESIDENCIA 2018-2021
H. AYUNTAMIENTO SAN ANDRÉS CHOLULA, PUEBLA.

C. ROBERTO [illegible]
PRESIDENTE MUNICIPAL

C. BERNABÉ [illegible]
TESORERO MUNICIPAL

TESORERÍA 2018-2021
GOBIERNO MUNICIPAL CONSTITUCIONAL DE SAN ANDRÉS CHOLULA, PUEBLA.

C. GUADALUPE LOZADA VIVALDO
SECRETARIA DEL AYUNTAMIENTO

SECRETARÍA DEL AYUNTAMIENTO 2018-2021
H. AYUNTAMIENTO SAN ANDRÉS CHOLULA, PUEBLA.

MUNICIPIO DE SAN ANDRÉS CHOLULA PU

CUENTA PÚBLICA 2020
ESTADO DE VARIACIÓN EN LA HACIENDA PÚBLICA
Del 1 de Enero al 31 de Diciembre de 2020
(Cifras en pesos)

Concepto	Hacienda Pública/ Patrimonio Contribuido	Hacienda Pública/ Patrimonio Generado de Ejercicios Ant.	Hacienda Pública/ Patrimonio Generado del Ejercicio	Exceso o Insuficiencia en la Actualización de la Hacienda Pública / Patrimonio /	TOTAL
Hacienda Pública / Patrimonio Contribuido Neto 2019	925,820,399.89				925,820,399.89
Aportaciones	925,820,399.89				925,820,399.89
Donaciones de Capital	0.00				0.00
Actualización de la Hacienda Pública/Patrimonio	0.00				0.00
Hacienda Pública / Patrimonio Generado Neto 2019		493,263,100.96	87,595,719.41		580,858,820.37
Resultados del Ejercicio (Ahorro/Desahorro)			87,595,719.41		87,595,719.41
Resultados de Ejercicios Anteriores		493,263,100.96			493,263,100.96
Revalúos		0.00			0.00
Reservas		0.00			0.00
Rectificaciones de Resultados de Ejercicios Anteriores		0.00			0.00
Exceso o Insuficiencia en la Actualización de la Hacienda Pública/Patrimonio Neto 2019				0.00	0.00
Resultado por Posición Monetaria				0.00	0.00
Resultado por Tenencia de Activos no Monetarios				0.00	0.00
Hacienda Pública / Patrimonio Neto Final 2019	925,820,399.89	493,263,100.96	87,595,719.41	0.00	1,506,679,220.26
Cambios en la Hacienda Pública / Patrimonio Contribuido Neto 2020	0.00				0.00
Aportaciones	0.00				0.00
Donaciones de Capital	0.00				0.00
Actualización de la Hacienda Pública/Patrimonio	0.00				0.00

CUENTA PÚBLICA 2020
ESTADO DE VARIACIÓN EN LA HACIENDA PÚBLICA
Del 1 de Enero al 31 de Diciembre de 2020
(Cifras en pesos)

Variaciones de la Hacienda Pública / Patrimonio Generado Neto 2020		87,479,094.65	75,614,988.87		163,094,083.52
Resultados del Ejercicio (Ahorro/Desahorro)			163,210,708.28		163,210,708.28
Resultados de Ejercicios Anteriores		87,479,094.65	-87,595,719.41		-116,624.76
Revalúos			0.00		0.00
Reservas			0.00		0.00
Rectificaciones de Resultados de Ejercicios Anteriores			0.00		0.00
Cambios en el Exceso o Insuficiencia en la Actualización de la Hacienda Pública/Patrimonio Neto 2020				0.00	0.00
Resultado por Posición Monetaria				0.00	0.00
Resultado por Tenencia de Activos no Monetarios				0.00	0.00
Hacienda Pública / Patrimonio Neto Final 2020	925,820,399.89	580,742,195.61	163,210,708.28	0.00	1,669,773,303.78

Bajo protesta de decir verdad declaramos que los Estados Financieros y sus notas, son razonablemente correctos y son responsabilidad del emisor.

C. ROBERTO MAYA
PRESIDENTE MUNICIPAL

C. BERNABÉ CUEVAS LUNA
TESORERO MUNICIPAL

C. GUADALUPE LOZADA VIVAL
SECRETARIA DEL AYUNTAMIENTO

PRESIDENCIA 2018-2021
H. AYUNTAMIENTO SAN ANDRÉS CHOLULA, PUEBLA.

TESORERÍA 2018-2021
GOBIERNO MUNICIPAL CONSTITUCIONAL DE SAN ANDRÉS CHOLULA, PUEBLA.

SECRETARÍA DEL AYUNTAMIENTO 2018-2021
H. AYUNTAMIENTO SAN ANDRÉS CHOLULA, PUEBLA

MUNICIPIO DE SAN ANDRÉS CHOLULA PU

CUENTA PÚBLICA 2020
ESTADO DE CAMBIOS EN LA SITUACIÓN FINANCIERA
Al 31 de Diciembre de 2020 y 2019
(Cifras en pesos)

	Origen	Aplicación
ACTIVO	-	206,939,696.19
ACTIVO CIRCULANTE	11,772,434.88	-
EFECTIVO Y EQUIVALENTES	24,141,978.75	-
DERECHOS A RECIBIR EFECTIVO O EQUIVALENTES	-	33,401,865.75
DERECHOS A RECIBIR BIENES O SERVICIOS	20,307,334.97	-
INVÉNTARIOS	-	-
ALMACENES	724,986.91	-
ESTIMACIÓN POR PÉRDIDAS O DETERIORO DE ACTIVOS CIRCULANTES	-	-
OTROS ACTIVOS CIRCULANTES	-	-
ACTIVO NO CIRCULANTE	-	218,712,131.07
INVERSIONES FINANCIERAS A LARGO PLAZO	-	-
DERECHOS A RECIBIR EFECTIVO O EQUIVALENTES A LARGO PLAZO	-	-
BIENES INMUEBLES, INFRAESTRUCTURA Y CONSTRUCCIONES EN PROCESO	-	169,259,705.30
BIENES MUEBLES	-	59,543,480.37
ACTIVOS INTANGIBLES	-	-
DEPRECIACIÓN, DETERIORO Y AMORTIZACIÓN ACUMULADA DE BIENES	10,091,054.60	-
ACTIVOS DIFERIDOS	-	-
ESTIMACIÓN POR PÉRDIDA O DETERIORO DE ACTIVOS NO CIRCULANTES	-	-
OTROS ACTIVOS NO CIRCULANTES	-	-

	Origen	Aplicación
PASIVO	43,845,612.67	-
PASIVO CIRCULANTE	43,845,612.67	-
CUENTAS POR PAGAR A CORTO PLAZO	39,079,228.08	-
DOCUMENTOS POR PAGAR A CORTO PLAZO	-	-
PORCIÓN A CORTO PLAZO DE LA DEUDA PÚBLICA A LARGO PLAZO	-	-
TÍTULOS Y VALORES A CORTO PLAZO	-	-
PASIVOS DIFERIDOS A CORTO PLAZO	2,710,618.00	-
FONDOS Y BIENES DE TERCEROS EN GARANTÍA Y/O ADMINISTRACIÓN A CORTO PLAZO	-	44,488.00
PROVISIONES A CORTO PLAZO	-	-
OTROS PASIVOS A CORTO PLAZO	2,100,254.59	-
PASIVO NO CIRCULANTE	-	-
CUENTAS POR PAGAR A LARGO PLAZO	-	-
DOCUMENTOS POR PAGAR A LARGO PLAZO	-	-
DEUDA PÚBLICA A LARGO PLAZO	-	-
PASIVOS DIFERIDOS A LARGO PLAZO	-	-
FONDOS Y BIENES DE TERCEROS EN GARANTÍA Y/O ADMINISTRACIÓN A LARGO PLAZO	-	-
PROVISIONES A LARGO PLAZO	-	-
HACIENDA PÚBLICA/PATRIMONIO	163,094,083.52	-
HACIENDA PÚBLICA/PATRIMONIO CONTRIBUIDO	-	-
APORTACIONES	-	-
DONACIONES DE CAPITAL	-	-
ACTUALIZACIÓN DE LA HACIENDA PÚBLICA/PATRIMONIO	-	-
HACIENDA PÚBLICA/PATRIMONIO GENERADO	163,094,083.52	-
RESULTADOS DEL EJERCICIO (AHORRO / DESAHORRO)	75,614,988.87	-
RESULTADOS DE EJERCICIOS ANTERIORES	87,479,094.65	-
REVALÚOS	-	-

MUNICIPIO DE SAN ANDRÉS CHOLULA PUE

CUENTA PÚBLICA 2020
ESTADO DE CAMBIOS EN LA SITUACIÓN FINANCIERA
Al 31 de Diciembre de 2020 y 2019
(Cifras en pesos)

	Origen	Aplicación		Origen	Aplicación
			RESERVAS	-	-
			RECTIFICACIONES DE RESULTADOS DE EJERCICIOS ANTERIORES	-	-
			EXCESO O INSUFICIENCIA EN LA ACTUALIZACIÓN DE LA HACIENDA PÚBLICA/PATRIMONIO	-	-
			RESULTADO POR POSICIÓN MONETARIA	-	-
			RESULTADO POR TENENCIA DE ACTIVOS NO MONETARIOS	-	-

Bajo protesta de decir verdad, declaramos que los Estados Financieros y sus notas, son razonablemente correctos y son responsabilidad del emisor.

C. ROBERTO MATA SIERRA
PRESIDENTE MUNICIPAL

PRESIDENCIA 2018-2021
H. AYUNTAMIENTO SAN ANDRÉS CHOLULA, PUEBLA.

C. BERNABÉ SOLANO LUNA
TESORERO MUNICIPAL

TESORERÍA 2018-2021
GOBIERNO MUNICIPAL CONSTITUCIONAL DE SAN ANDRÉS CHOLULA, PUEBLA.

C. GUADALUPE LOZADA VIVANCO
SECRETARIA DEL AYUNTAMIENTO

SECRETARÍA DEL AYUNTAMIENTO 2018-2021
H. AYUNTAMIENTO SAN ANDRÉS CHOLULA. PUEBLA.

MUNICIPIO DE SAN ANDRÉS CHOLULA PU

CUENTA PÚBLICA 2020
ESTADO DE FLUJOS DE EFECTIVO
Del 1 de Enero al 31 de Diciembre de 2020 y 2019
(Cifras en pesos)

	2020	2019
FLUJOS DE EFECTIVO DE LAS ACTIVIDADES DE OPERACIÓN		
ORIGEN	808,806,663.99	933,413,521.26
IMPUESTOS	204,830,202.00	252,286,307.00
CUOTAS Y APORTACIONES DE SEGURIDAD SOCIAL	0.00	0.00
CONTRIBUCIONES DE MEJORAS	122,158.18	74,210.00
DERECHOS	166,481,239.59	173,618,899.36
PRODUCTOS DE TIPO CORRIENTE	4,115,159.94	4,488,815.00
APROVECHAMIENTOS DE TIPO CORRIENTE	21,162,912.81	22,523,500.73
INGRESOS POR VENTA DE BIENES Y PRESTACIÓN DE SERVICIOS	0.00	0.00
INGRESOS NO COMP. EN LAS FRACC. DE LA LEY DE ING. CAUS. EN EJER. FISC. ANT. PEND. DE LIQ. O PAGO	0.00	0.00
PART,APORT,CONV,INCENT. DERIV. D/COLAB. FISCAL, F. DIST. DE APORT	411,920,162.05	470,456,827.86
TRANSFERENCIAS, ASIGNACIONES, SUBSIDIOS Y SUBVENCIONES Y PENSIONES Y JUBILACIONES	0.00	0.00
OTROS ORÍGENES DE OPERACIÓN	174,829.42	9,964,961.31
APLICACIÓN	599,950,882.30	687,194,299.27
SERVICIOS PERSONALES	231,844,946.88	217,157,798.27
MATERIALES Y SUMINISTROS	80,262,189.31	83,123,072.76
SERVICIOS GENERALES	155,211,104.70	263,164,943.20
TRANSFERENCIAS INTERNAS Y ASIGNACIONES AL SECTOR PÚBLICO	0.00	0.00
TRANSFERENCIAS AL RESTO DEL SECTOR PÚBLICO	0.00	0.00
SUBSIDIOS Y SUBVENCIONES	21,894,632.00	9,374,901.33
AYUDAS SOCIALES	110,738,009.41	49,315,436.47
PENSIONES Y JUBILACIONES	0.00	0.00
TRANSFERENCIAS A FIDEICOMISOS, MANDATOS Y CONTRATOS ANÁLOGOS	0.00	0.00
TRANSFERENCIAS A LA SEGURIDAD SOCIAL	0.00	0.00
DONATIVOS	0.00	1,023,620.24
TRANSFERENCIAS AL EXTERIOR	0.00	0.00
PARTICIPACIONES	0.00	0.00
APORTACIONES	0.00	0.00
CONVENIOS	0.00	64,034,527.00
OTRAS APLICACIONES DE OPERACIÓN	0.00	0.00

MUNICIPIO DE SAN ANDRÉS CHOLULA PU

CUENTA PÚBLICA 2020
ESTADO DE FLUJOS DE EFECTIVO
Del 1 de Enero al 31 de Diciembre de 2020 y 2019
(Cifras en pesos)

	2020	2019
FLUJOS NETOS DE EFECTIVO POR ACTIVIDADES DE OPERACIÓN	208,855,781.69	246,219,221.99

MUNICIPIO DE SAN ANDRÉS CHOLULA PU

CUENTA PÚBLICA 2020
ESTADO DE FLUJOS DE EFECTIVO
Del 1 de Enero al 31 de Diciembre de 2020 y 2019
(Cifras en pesos)

	2020	2019
FLUJOS DE EFECTIVO DE LAS ACTIVIDADES DE INVERSIÓN		
ORIGEN	0.00	0.00
BIENES INMUEBLES, INFRAESTRUCTURA Y CONSTRUCCIONES EN PROCESO	0.00	0.00
BIENES MUEBLES	0.00	0.00
OTROS ORÍGENES DE INVERSIÓN	0.00	0.00
APLICACIÓN	264,357,204.48	311,434,309.54
BIENES INMUEBLES, INFRAESTRUCTURA Y CONSTRUCCIONES EN PROCESO	204,813,724.11	209,392,513.75
BIENES MUEBLES	59,543,480.37	101,796,055.01
OTRAS APLICACIONES DE INVERSIÓN	0.00	245,740.78
FLUJOS NETOS DE EFECTIVO POR ACTIVIDADES DE INVERSIÓN	-264,357,204.48	-311,434,309.54
FLUJOS DE EFECTIVO DE LAS ACTIVIDADES DE FINANCIAMIENTO		
ORIGEN	43,728,987.91	96,875,688.29
ENDEUDAMIENTO NETO	0.00	0.00
INTERNO	0.00	0.00
EXTERNO	0.00	0.00
OTROS ORÍGENES DE FINANCIAMIENTO	43,728,987.91	96,875,688.29
APLICACIÓN	12,369,543.87	63,667,117.26
SERVICIOS DE LA DEUDA	0.00	0.00
INTERNO	0.00	0.00
EXTERNO	0.00	0.00
OTRAS APLICACIONES DE FINANCIAMIENTO	12,369,543.87	63,667,117.26
FLUJOS NETOS DE EFECTIVO POR ACTIVIDADES DE FINANCIAMIENTO	31,359,444.04	33,208,571.03

MUNICIPIO DE SAN ANDRÉS CHOLULA PU

CUENTA PÚBLICA 2020
ESTADO DE FLUJOS DE EFECTIVO
Del 1 de Enero al 31 de Diciembre de 2020 y 2019
(Cifras en pesos)

	2020	2019
Incremento/Disminución Neta en el Efectivo y Equivalentes al Efectivo	-24,141,978.75	-32,006,516.52
Efectivo y Equivalentes al Efectivo al Inicio del Ejercicio	57,995,985.76	90,002,502.28
Efectivo y Equivalentes al Efectivo al Final del Ejercicio	33,854,007.01	57,995,985.76

Bajo protesta de decir verdad declaramos que los Estados Financieros y sus notas, son razonablemente correctos y son responsabilidad del emisor.

PRESIDENCIA
2018-2021
H. AYUNTAMIENTO SAN ANDRÉS CHOLULA, PUEBLA.

C. ROBERTO MAXIL COYOPOL
PRESIDENTE MUNICIPAL INTERINO

C. BERNABÉ CUEVAS LUNA
TESORERO MUNICIPAL

TESORERÍA
2018-2021
GOBIERNO MUNICIPAL CONSTITUCIONAL DE SAN ANDRÉS CHOLULA, PUEBLA.

C. GUADALUPE LOZADA VIVALDO
SECRETARIA DEL AYUNTAMIENTO

SECRETARÍA DEL AYUNTAMIENTO
2018-2021
H. AYUNTAMIENTO SAN ANDRÉS CHOLULA, PUEBLA

MUNICIPIO DE SAN ANDRÉS CHOLULA PUEBLA

CUENTA PÚBLICA 2020
INFORME SOBRE PASIVOS CONTINGENTES
Al 31 de Diciembre de 2020
(Cifras en pesos)

Bajo protesta de decir verdad declaramos que los Estados Financieros y sus notas, son razonablemente correctos y son responsabilidad del emisor.

PRESIDENCIA
2018-2021
H. AYUNTAMIENTO SAN ANDRÉS CHOLULA, PUEBLA.

C. ROBERTO [illegible]
PRESIDENTE MUNICIPAL INTERINO

TESORERÍA
2018-2021
GOBIERNO MUNICIPAL CONSTITUCIONAL DE SAN ANDRÉS CHOLULA, PUEBLA.

C. BERNABE CUEVAS LUNA
TESORERO MUNICIPAL

C. GUADALUPE LOZADA VIVALDO
SECRETARIA DEL AYUNTAMIENTO

SECRETARÍA DEL AYUNTAMIENTO
2018-2021
H. AYUNTAMIENTO SAN ANDRÉS CHOLULA. PUEBLA.

MUNICIPIO DE SAN ANDRÉS CHOLULA PUEBLA

CUENTA PÚBLICA 2020
ESTADO ANALÍTICO DEL ACTIVO
Del 1 de Enero al 31 de Diciembre de 2020
(Cifras en pesos)

Concepto	Saldo Inicial 1	Cargos del periodo 2	Abonos del periodo 3	Saldo final 4=(1+2-3)	Variación del periodo 5=(4-1)
ACTIVO	1,641,620,183.10	2,691,909,029.20	2,484,969,333.01	1,848,559,879.29	206,939,696.19
ACTIVO CIRCULANTE	138,899,052.02	2,427,551,824.72	2,439,324,259.60	127,126,617.14	-11,772,434.88
EFECTIVO Y EQUIVALENTES	57,995,985.76	1,350,847,909.16	1,374,989,887.91	33,854,007.01	-24,141,978.75
DERECHOS A RECIBIR EFECTIVO O EQUIVALENTES	37,211,227.11	1,032,250,894.64	998,849,028.89	70,613,092.86	33,401,865.75
DERECHOS A RECIBIR BIENES O SERVICIOS	42,966,852.24	44,453,020.89	64,760,355.86	22,659,517.27	-20,307,334.97
INVENTARIOS	0.00	0.00	0.00	0.00	0.00
ALMACENES	724,986.91	0.03	724,986.94	0.00	-724,986.91
ESTIMACIÓN POR PÉRDIDAS O DETERIORO DE ACTIVOS CIRCULANTES	0.00	0.00	0.00	0.00	0.00
OTROS ACTIVOS CIRCULANTES	0.00	0.00	0.00	0.00	0.00
ACTIVO NO CIRCULANTE	1,502,721,131.08	264,357,204.48	45,645,073.41	1,721,433,262.15	218,712,131.07
INVERSIONES FINANCIERAS A LARGO PLAZO	0.00	0.00	0.00	0.00	0.00
DERECHOS A RECIBIR EFECTIVO O EQUIVALENTES A LARGO PLAZO	6,830,378.01	0.00	0.00	6,830,378.01	0.00
BIENES INMUEBLES, INFRAESTRUCTURA Y CONSTRUCCIONES EN PROCESO	1,322,491,564.43	204,813,724.11	35,554,018.81	1,491,751,269.73	169,259,705.30
BIENES MUEBLES	310,750,410.55	59,543,480.37	0.00	370,293,890.92	59,543,480.37
ACTIVOS INTANGIBLES	2,405,740.78	0.00	0.00	2,405,740.78	0.00
DEPRECIACIÓN, DETERIORO Y AMORTIZACIÓN ACUMULADA DE BIENES	-139,756,962.69	0.00	-10,091,054.60	-149,848,017.29	-10,091,054.60
ACTIVOS DIFERIDOS	0.00	0.00	0.00	0.00	0.00
ESTIMACIÓN POR PÉRDIDA O DETERIORO DE ACTIVOS NO CIRCULANTES	0.00	0.00	0.00	0.00	0.00
OTROS ACTIVOS NO CIRCULANTES	0.00	0.00	0.00	0.00	0.00

Bajo protesta de decir verdad declaramos que los Estados Financieros y sus notas, son razonablemente correctos y son responsabilidad del emisor.

CUENTA PÚBLICA 2020
ESTADO ANALÍTICO DEL ACTIVO
Del 1 de Enero al 31 de Diciembre de 2020
(Cifras en pesos)

PRESIDENCIA
2018-2021
H. AYUNTAMIENTO SAN ANDRÉS CHOLULA, PUEBLA.

C. ROBERTO MAXIL CORTES
PRESIDENTE MUNICIPAL CONSTITUCIONAL

C. [illegible] LUNA
TESORERO MUNICIPAL

TESORERÍA
2018-2021
GOBIERNO MUNICIPAL CONSTITUCIONAL
DE SAN ANDRÉS CHOLULA, PUEBLA

C. GUADALUPE [illegible] VIVALDO
SECRETARIA DEL AYUNTAMIENTO

SECRETARÍA DEL AYUNTAMIENTO
2018-2021
H. AYUNTAMIENTO SAN ANDRÉS
CHOLULA. PUEBLA.

MUNICIPIO DE SAN ANDRÉS CHOLULA PUEBLA

CUENTA PÚBLICA 2020
ESTADO ANALÍTICO DE LA DEUDA Y OTROS PASIVOS
Del 1 de Enero al 31 de Diciembre de 2020
(Cifras en pesos)

DENOMINACIÓN DE LAS DEUDAS	Moneda de Contratación	Institución o País Acreedor	Saldo Inicial del Periodo	Saldo Final del Periodo
DEUDA PÚBLICA				
CORTO PLAZO				
DEUDA INTERNA				
Instituciones de Crédito			0.00	0.00
Títulos y Valores			0.00	0.00
Arrendamientos financieros			0.00	0.00
DEUDA EXTERNA				
Organismos Financieros Internacionales			0.00	0.00
Deuda Bilateral			0.00	0.00
Títulos y Valores			0.00	0.00
Arrendamientos Financieros			0.00	0.00
SUBTOTAL CORTO PLAZO			0.00	0.00
LARGO PLAZO				
DEUDA INTERNA				
Instituciones de Crédito			0.00	0.00
Títulos y Valores			0.00	0.00
Arrendamientos financieros			0.00	0.00
DEUDA EXTERNA				
Organismos Financieros Internacionales			0.00	0.00
Deuda Bilateral			0.00	0.00
Títulos y Valores			0.00	0.00
Arrendamientos Financieros			0.00	0.00
SUBTOTAL LARGO PLAZO			0.00	0.00
OTROS PASIVOS			134,940,962.84	178,786,575.51
TOTAL DEUDA Y OTROS PASIVOS			134,940,962.84	178,786,575.51

Bajo protesta de decir verdad declaramos que los Estados Financieros y sus notas, son razonablemente correctos y son responsabilidad del emisor.

PRESIDENCIA 2018-2021 H. AYUNTAMIENTO SAN ANDRÉS CHOLULA, PUEBLA.

TESORERÍA 2018-2021 GOBIERNO MUNICIPAL CONSTITUCIONAL DE SAN ANDRÉS CHOLULA, PUEBLA.

C. ROBERTO MAXIMINO ROLDÁN ROLDÁN
PRESIDENTE MUNICIPAL INTERINO

C. BERNABÉ TORRES LUNA
TESORERO MUNICIPAL

SECRETARÍA DEL AYUNTAMIENTO 2018-2021 H. AYUNTAMIENTO SAN ANDRÉS CHOLULA, PUEBLA.

C. GUADALUPE LOZADA VIVALDO
SECRETARIA DEL AYUNTAMIENTO

MUNICIPIO DE SAN ANDRÉS CHOLULA PUEBLA

CUENTA PÚBLICA 2020
ESTADO ANALÍTICO DE INGRESOS
Del 1 de Enero al 31 de Diciembre de 2020
(Cifras en pesos)

Rubro de Ingresos	Ingreso Estimado (1)	Ampliaciones y Reducciones (2)	Ingreso Modificado (3=1+2)	Ingreso Devengado (4)	Ingreso Recaudado (5)	Diferencia (6=5-1)
IMPUESTOS	263,001,980.00	-58,171,778.00	204,830,202.00	204,830,202.00	204,830,202.00	-58,171,778.00
CUOTAS Y APORTACIONES DE SEGURIDAD SOCIAL	0.00	0.00	0.00	0.00	0.00	0.00
CONTRIBUCIONES DE MEJORAS	2,118,000.00	-1,995,841.82	122,158.18	122,158.18	122,158.18	-1,995,841.82
DERECHOS	205,487,831.00	-39,006,591.41	166,481,239.59	166,481,239.59	166,481,239.59	-39,006,591.41
PRODUCTOS	6,618,750.00	-2,503,590.06	4,115,159.94	4,115,159.94	4,115,159.94	-2,503,590.06
APROVECHAMIENTOS	29,779,750.00	-8,616,837.19	21,162,912.81	21,162,912.81	21,162,912.81	-8,616,837.19
INGRESOS POR VENTAS DE BIENES, PRESTACIÓN DE SERVICIOS Y OTROS INGRESOS	0.00	0.00	0.00	0.00	0.00	0.00
PARTICIPACIONES,APORTACIONES,CONVENIOS, INCENTIVOS DERIV. DE LA COLAB. FISCAL Y FONDOS DIST. DE APORT	393,354,960.00	18,565,202.05	411,920,162.05	411,920,162.05	411,920,162.05	18,565,202.05
TRANSFERENCIAS, ASIGNACIONES, SUBSIDIOS Y SUBVENCIONES, Y PENSIONES Y JUBILACIONES	0.00	0.00	0.00	0.00	0.00	0.00
INGRESOS DERIVADOS DE FINANCIAMIENTOS	0.00	0.00	0.00	0.00	0.00	0.00
TOTAL	900,361,271.00	-91,729,436.43	808,631,834.57	808,631,834.57	808,631,834.57	
					Ingresos Excedentes	0.00

MUNICIPIO DE SAN ANDRÉS CHOLULA PUEBLA

CUENTA PÚBLICA 2020
ESTADO ANALÍTICO DE INGRESOS
Del 1 de Enero al 31 de Diciembre de 2020
(Cifras en pesos)

Estado Analítico de Ingresos por Fuente de Financiamiento	Ingreso Estimado (1)	Ampliaciones/ Reducciones (2)	Ingreso Modificado (3=1+2)	Ingreso Devengado (4)	Ingreso Recaudado (5)	Diferencia (6=5-1)
INGRESOS DEL PODER EJECUTIVO FEDERAL O ESTATAL Y DE LOS MUNICIPIOS	900,361,271.00	-91,729,436.43	808,631,834.57	808,631,834.57	808,631,834.57	-91,729,436.43
IMPUESTOS	263,001,980.00	-58,171,778.00	204,830,202.00	204,830,202.00	204,830,202.00	-58,171,778.00
CUOTAS Y APORTACIONES DE SEGURIDAD SOCIAL	0.00	0.00	0.00	0.00	0.00	0.00
CONTRIBUCIONES DE MEJORAS	2,118,000.00	-1,995,841.82	122,158.18	122,158.18	122,158.18	-1,995,841.82
DERECHOS	205,487,831.00	-39,006,591.41	166,481,239.59	166,481,239.59	166,481,239.59	-39,006,591.41
PRODUCTOS	6,618,750.00	-2,503,590.06	4,115,159.94	4,115,159.94	4,115,159.94	-2,503,590.06
APROVECHAMIENTOS	29,779,750.00	-8,616,837.19	21,162,912.81	21,162,912.81	21,162,912.81	-8,616,837.19
PARTICIPACIONES,APORTACIONES,CONVENIOS, INCENTIVOS DERIV. DE LA COLAB. FISCAL Y FONDOS DIST. DE APORT	393,354,960.00	18,565,202.05	411,920,162.05	411,920,162.05	411,920,162.05	18,565,202.05
TRANSFERENCIAS, ASIGNACIONES, SUBSIDIOS Y SUBVENCIONES, Y PENSIONES Y JUBILACIONES	0.00	0.00	0.00	0.00	0.00	0.00
INGRESOS DE LOS ENTES PÚBLICOS DE LOS PODERES LEGISLATIVO Y JUDICIAL, DE LOS ÓRGANOS AUTÓNOMOS Y DEL SECTOR PARAESTATAL O PARAMUNICIPAL, ASÍ COMO DE LAS EMPRESAS PRODUCTIVAS DEL ESTADO	0.00	0.00	0.00	0.00	0.00	0.00
CUOTAS Y APORTACIONES DE SEGURIDAD SOCIAL	0.00	0.00	0.00	0.00	0.00	0.00
PRODUCTOS	0.00	0.00	0.00	0.00	0.00	0.00
INGRESOS POR VENTAS DE BIENES, PRESTACIÓN DE SERVICIOS Y OTROS INGRESOS	0.00	0.00	0.00	0.00	0.00	0.00
TRANSFERENCIAS, ASIGNACIONES, SUBSIDIOS Y SUBVENCIONES, Y PENSIONES Y JUBILACIONES	0.00	0.00	0.00	0.00	0.00	0.00

MUNICIPIO DE SAN ANDRÉS CHOLULA PUEBLA

CUENTA PÚBLICA 2020
ESTADO ANALÍTICO DE INGRESOS
Del 1 de Enero al 31 de Diciembre de 2020
(Cifras en pesos)

Estado Analítico de Ingresos por Fuente de Financiamiento	Ingreso Estimado (1)	Ampliaciones/ Reducciones (2)	Ingreso Modificado (3=1+2)	Ingreso Devengado (4)	Ingreso Recaudado (5)	Diferencia (6=5-1)
INGRESOS DERIVADOS DE FINANCIAMIENTO	0.00	0.00	0.00	0.00	0.00	0.00
INGRESOS DERIVADOS DE FINANCIAMIENTOS	0.00	0.00	0.00	0.00	0.00	0.00
TOTAL	900,361,271.00	-91,729,436.43	808,631,834.57	808,631,834.57	808,631,834.57	
					Ingresos Excedentes	0.00

Bajo protesta de decir verdad, los Estados Financieros y sus notas, son razonablemente correctos y responsabilidad del emisor.

PRESIDENCIA
2018-2021
H. AYUNTAMIENTO SAN ANDRÉS CHOLULA, PUEBLA.

C. ROBERTO MAXIL CO[illegible]
PRESIDENTE MUNICIPAL INTERINO

C. BERNABÉ CUEVAS [illegible]
TESORERO MUNICIPAL

TESORERÍA
2018-2021
GOBIERNO MUNICIPAL CONSTITUCIONAL DE SAN ANDRÉS CHOLULA, PUEBLA

C. GUADALUPE LOZADA VIVALDO
SECRETARIA DEL AYUNTAMIENTO

SECRETARÍA DEL AYUNTAMIENTO
2018-2021
H. AYUNTAMIENTO SAN ANDRÉS CHOLULA. PUEBLA.

MUNICIPIO DE SAN ANDRÉS CHOLULA PU

CUENTA PÚBLICA 2020
ESTADO ANALÍTICO DEL EJERCICIO DEL PRESUPUESTO DE EGRESOS
CLASIFICACIÓN ADMINISTRATIVA
Del 1 de Enero al 31 de Diciembre de 2020
(Cifras en pesos)

	Concepto	Egreso Aprobado (1)	Ampliaciones/ Reducciones (2)	Egreso Modificado (3=1+2)	Egreso Devengado (4)	Egreso Pagado (5)	Subejercicio (6=3-4)
3	SECTOR PUBLICO MUNICIPAL	900,361,271.00	-36,778,171.13	863,583,099.87	863,583,099.87	717,633,042.66	0.00
3.1	SECTOR PUBLICO NO FINANCIERO	900,361,271.00	-36,778,171.13	863,583,099.87	863,583,099.87	717,633,042.66	0.00
3.1.1	GOBIERNO GENERAL MUNICIPAL	900,361,271.00	-36,778,171.13	863,583,099.87	863,583,099.87	717,633,042.66	0.00
3.1.1.1	GOBIERNO MUNICIPAL	900,361,271.00	-36,778,171.13	863,583,099.87	863,583,099.87	717,633,042.66	0.00
3.1.1.1.1	ORGANO EJECUTIVO MUNICIPAL (AYUNTAMIENTO)	900,361,271.00	-36,778,171.13	863,583,099.87	863,583,099.87	717,633,042.66	0.00
3.1.1.1.1.120	SAN ANDRÉS CHOLULA PUEBLA	900,361,271.00	-36,778,171.13	863,583,099.87	863,583,099.87	717,633,042.66	0.00
000	RAMO GENERAL	0.00	0.00	0.00	0.00	0.00	0.00
01	PRESIDENCIA	11,284,125.30	9,349,310.86	20,633,436.16	20,633,436.16	17,688,463.67	0.00
02	TESORERIA	1,453,425.65	25,121,015.21	26,574,440.86	26,574,440.86	26,407,777.72	0.00
03	RECURSOS HUMANOS	2,925,851.34	-396,133.18	2,529,718.16	2,529,718.16	2,396,044.96	0.00
04	RECURSOS MATERIALES	6,509,249.28	-3,610,085.77	2,899,163.51	2,899,163.51	2,842,460.66	0.00
05	DIRECCION DE SEGURIDAD PUBLICA (POLICIA)	1,876,378.07	23,207,243.48	25,083,621.55	25,083,621.55	20,133,857.18	0.00
06	PROTECCION CIVIL Y BOMBEROS	12,158,391.67	-715,076.90	11,443,314.77	11,443,314.77	10,645,238.06	0.00
07	DIF MUNICIPAL	2,252,955.22	11,626,532.71	13,879,487.93	13,879,487.93	13,409,216.19	0.00
08	OBRAS PUBLICAS	1,158,781.63	4,429,874.60	5,588,656.23	5,588,656.23	5,305,550.08	0.00
09	REGIDORES	11,600,000.00	438,614.37	12,038,614.37	12,038,614.37	11,905,607.38	0.00
10	JUNTAS AUXILIARES	22,453,251.28	-3,940,757.54	18,512,493.74	18,512,493.74	18,499,692.22	0.00
11	RANCHERIAS	0.00	0.00	0.00	0.00	0.00	0.00
12	DIRECCION DE DESARROLLO URBANO	1,530,988.85	3,516,252.40	5,047,241.25	5,047,241.25	3,764,850.19	0.00
13	DIRECCION DE ECOLOGIA	0.00	0.00	0.00	0.00	0.00	0.00
14	SINDICATURA	2,473,239.59	53,926,829.44	56,400,069.03	56,400,069.03	43,028,365.15	0.00
15	SECRETARIA GENERAL	2,925,519.72	590,153.58	3,515,673.30	3,515,673.30	3,470,447.28	0.00
16	CONTRALORIA	795,810.13	563,208.38	1,359,018.51	1,359,018.51	1,354,133.05	0.00
17	DIRECCION DE GOBERNACION	2,679,630.75	1,018,366.45	3,697,997.20	3,697,997.20	3,594,066.73	0.00
18	DIRECCION DE SERVICIOS GENERALES	0.00	26,538.00	26,538.00	26,538.00	23,238.00	0.00
19	COMUNICACION SOCIAL	0.00	107,669.10	107,669.10	107,669.10	94,909.10	0.00
2	TESORERIA MUNICIPAL	0.00	0.00	0.00	0.00	0.00	0.00
20	DIRECCION DE DESARROLLO ECONOMICO	1,042,757.77	1,259,126.45	2,301,884.22	2,301,884.22	1,896,241.88	0.00
21	DIRECCION DE DESARROLLO SOCIAL	0.00	0.00	0.00	0.00	0.00	0.00
22	DIRECCION DE SERVICIOS MUNICIPALES	18,575,080.96	-4,509,641.36	14,065,439.60	14,065,439.60	10,936,937.51	0.00
23	INGRESOS	8,814,111.72	-625,207.44	8,188,904.28	8,188,904.28	7,912,923.24	0.00
24	CONTABILIDAD Y PRESUPUESTO	2,234,216.67	2,032,269.23	4,266,485.90	4,266,485.90	3,548,978.83	0.00
25	INFORMATICA	0.00	0.00	0.00	0.00	0.00	0.00
26	DIRECCION DE GIROS COMERCIALES	3,355,361.15	-317,485.57	3,037,875.58	3,037,875.58	2,690,430.80	0.00
27	DIR.DE PLANEACION EVALUACION Y SEG.	1,992,882.18	-1,357,239.92	635,642.26	635,642.26	635,642.26	0.00
28	SEGURIDAD VIAL	0.00	0.00	0.00	0.00	0.00	0.00
29	AGUA POTABLE, DRENAJE Y ALCANTARILLADO	358,681.74	4,899,227.08	5,257,908.82	5,257,908.82	5,146,171.11	0.00
30	CONSEJERIA JURIDICA	0.00	0.00	0.00	0.00	0.00	0.00
31	DIRECCIÓN DE CULTURA	306,982.18	213,424.77	520,406.95	520,406.95	520,406.95	0.00

CUENTA PÚBLICA 2020
ESTADO ANALÍTICO DEL EJERCICIO DEL PRESUPUESTO DE EGRESOS
CLASIFICACIÓN ADMINISTRATIVA
Del 1 de Enero al 31 de Diciembre de 2020
(Cifras en pesos)

	Concepto	Egreso Aprobado (1)	Ampliaciones/ Reducciones (2)	Egreso Modificado (3=1+2)	Egreso Devengado (4)	Egreso Pagado (5)	Subejercicio (6=3-4)
32	DIRECCIÓN DE MIGRACIÓN	0.00	0.00	0.00	0.00	0.00	0.00
33	DIRECCIÓN DE FOMENTO AGROPECUARIO	0.00	413,963.99	413,963.99	413,963.99	357,264.02	0.00
34	DIRECCIÓN DE JUVENTUD Y DEPORTE	0.00	29,742.40	29,742.40	29,742.40	29,742.40	0.00
35	INSTITUTO MUNICIPAL DE LA MUJER	0.00	0.00	0.00	0.00	0.00	0.00
36	UNIDAD DE GESTORÍA JURIDICA POPULAR (SINDICATURA)	1,946,510.27	-757,850.53	1,188,659.74	1,188,659.74	1,185,829.14	0.00
37	UNIDAD DE TRANSPARENCIA Y ACCESO A LA INFORMACIÓN	440,573.68	171,718.10	612,291.78	612,291.78	579,787.38	0.00
38	DIRECCION DE SERVICIOS VEHICULARES	32,443,217.22	-21,020,613.46	11,422,603.76	11,422,603.76	10,567,087.32	0.00
39	DIRECCION DE TURISMO	0.00	65,340.48	65,340.48	65,340.48	65,340.48	0.00
40	DIRECCION DE PROGRAMAS SOCIALES (SECRETARIA BIENESTAR)	21,552,662.90	44,025,571.26	65,578,234.16	65,578,234.16	47,543,298.82	0.00
41	DIRECCION DE EDUCACION (SECRETARIA DEL BIENESTAR)	9,853,760.38	-5,458,359.60	4,395,400.78	4,395,400.78	4,313,422.62	0.00
42	DIRECCION DE JUVENTUD Y DEPORTE (SECRETARIA DE BIENESTAR)	5,690,176.78	-2,177,065.85	3,513,110.93	3,513,110.93	3,356,522.63	0.00
43	INSTANCIA MUNICIPAL DE LA MUJER (SECRETARIA DEL BIENESTAR)	3,210,499.50	-2,217,894.47	992,605.03	992,605.03	958,458.69	0.00
44	DIRECCIÓN DE INNOVACIÓN TECNOLÓGICA PRESIDENCIA)	3,391,987.95	6,676,953.94	10,068,941.89	10,068,941.89	9,370,092.36	0.00
45	DIR. JURIDICA DE CONCILIACION CONTENCIOSA Y ADMINISTRATIVA (SINDICATURA)	71,626,791.52	-70,425,970.74	1,200,820.78	1,200,820.78	1,178,933.99	0.00
46	DIRECCIÓN JURÍDICA (SECRETARÍA DEL AYUNTAMIENTO)	620,000.00	-620,000.00	0.00	0.00	0.00	0.00
47	DIRECCIÓN DE REGISTRO CIVIL (SECRETARÍA DEL AYUNTAMIENTO)	2,644,844.22	-822,008.18	1,822,836.04	1,822,836.04	1,786,876.04	0.00
48	DIRECCIÓN DE JUZGADO CALIFICADOR (SECRETARÍA DEL AYUNTAMIENTO)	988,043.79	-169,541.49	818,502.30	818,502.30	818,502.30	0.00
49	DIRECCIÓN DE JUZGADO MPAL. (SECRETARÍA DEL AYUNTAMIENTO)	1,568,951.23	-577,531.93	991,419.30	991,419.30	991,419.30	0.00
50	DIRECCIÓN DE PARTICIPACIÓN CIUDADANA (SEGOB)	18,734,117.36	-7,700,792.85	11,033,324.51	11,033,324.51	10,595,596.78	0.00
51	DIRECCIÓN JURÍDICA (SEGOB)	1,139,548.84	-450,014.95	689,533.89	689,533.89	689,533.89	0.00
52	DIRECCION DE MIGRACION(SECRETARIA DE BIENESTAR)	1,333,425.13	-661,607.59	671,817.54	671,817.54	660,971.33	0.00
53	DIRECCION DE EGRESOS TESORERIA)	8,663,612.19	-7,770,768.31	892,843.88	892,843.88	861,853.17	0.00
54	DIRECCION DE EJECUCIONES (TESORERIA)	1,162,196.88	72.49	1,162,269.37	1,162,269.37	1,161,669.37	0.00
55	DIRECCION DE ADJUDICACIONES (TESORERIA)	3,960,643.78	-447,323.12	3,513,320.66	3,513,320.66	3,507,882.66	0.00
56	DIRECCION DE SALUD (DIF)	26,892,296.67	-11,362,715.39	15,529,581.28	15,529,581.28	14,227,954.62	0.00
57	DIRECCION DE ASISTENCIA (DIF)	32,612,404.31	-19,207,512.27	13,404,892.04	13,404,892.04	13,143,148.06	0.00

CUENTA PÚBLICA 2020
ESTADO ANALÍTICO DEL EJERCICIO DEL PRESUPUESTO DE EGRESOS
CLASIFICACIÓN ADMINISTRATIVA
Del 1 de Enero al 31 de Diciembre de 2020
(Cifras en pesos)

	Concepto	Egreso Aprobado (1)	Ampliaciones/ Reducciones (2)	Egreso Modificado (3=1+2)	Egreso Devengado (4)	Egreso Pagado (5)	Subejercicio (6=3-4)
58	DIRECCION DE ASISTENCIA TECNICA Y VINCULACION (SEC. DE FOM. AGROPECUARIO)	4,405,547.87	-1,799,347.77	2,606,200.10	2,606,200.10	2,606,200.10	0.00
59	DIRECCION DE BIESTAR ANIMAL (SEC. DE FOM. AGROPECUARIO)	1,928,434.31	-331,757.60	1,596,676.71	1,596,676.71	1,540,832.71	0.00
60	DIRECCION DE DESARROLLO DE MERCADO (SEC. DE FOM. AGROPECUARIO)	3,112,060.36	-2,501,353.80	610,706.56	610,706.56	610,706.56	0.00
61	DIRECCION DE DESARROLLO Y PROYECTOS ECONOMICOS (SEC. DE FOM. ECONOMICO)	1,927,161.03	-490,099.11	1,437,061.92	1,437,061.92	1,408,458.32	0.00
62	DIRECCION DE TURISMO (SEC. DE FOM. ECONOMICO)	12,300,147.38	-10,773,394.88	1,526,752.50	1,526,752.50	1,376,410.90	0.00
63	DIRECCION DE SERVICIOS PUBLICOS (SECRETARIA DE SERVICIOS PUBLICOS)	101,361,672.05	-1,641,983.17	99,719,688.88	99,719,688.88	97,061,536.32	0.00
64	DIRECCION DE SERVICIOS GENERALES (SECRETARIA DE SERVICIOS PUBLICOS)	22,029,906.73	-9,491,591.77	12,538,314.96	12,538,314.96	10,227,497.22	0.00
65	DIRECCION DE ADMINISTRACION URBANA (SECRETARIA DE DESARROLLO URBANO)	5,884,563.94	-2,893,308.14	2,991,255.80	2,991,255.80	2,985,006.36	0.00
66	DIRECCION DE INNOVACION Y PROYECTOS (SECRETARIA DE DESARROLLO URBANO)	7,848,119.81	-5,868,298.25	1,979,821.56	1,979,821.56	1,978,875.56	0.00
67	DIRECCION DE SUSTENTABILIDAD URBANA (SECRETARIA DE DESARROLLO URBANO)	6,814,260.38	-4,654,125.75	2,160,134.63	2,160,134.63	2,142,444.63	0.00
68	DIRECCION JURIDICA (SECRETARIA DE DESARROLLO URBANO)	2,980,503.56	-331,144.68	2,649,358.88	2,649,358.88	2,618,787.48	0.00
69	DIRECCION DE PROYECTOS (SECRETARIA DE OBRAS PUBLICAS)	11,363,276.94	-11,207,104.20	156,172.74	156,172.74	156,172.74	0.00
70	DIRECCION DE OBRAS (SECRETARIA DE OBRAS PUBLICAS)	204,511,532.76	-36,536,582.03	167,974,950.73	167,974,950.73	86,920,059.71	0.00
71	DIRECCION JURIDICA Y ADMINISTRATIVA (SECRETARIA DE OBRAS PUBLICAS)	883,511.70	663,632.59	1,547,144.29	1,547,144.29	1,523,837.66	0.00
72	DIRECCION COMERCIAL (SISTEMA OPERADOR DE AGUA POTABLE,DRENAJE Y SANEAMIENTO)	2,504,793.60	1,688,543.83	4,193,337.43	4,193,337.43	3,429,488.24	0.00
73	DIRECCION OPERATIVA (SISTEMA OPERADOR DE AGUA POTABLE,DRENAJE Y SANEAMIENTO	14,870,885.85	-10,209,128.00	4,661,757.85	4,661,757.85	4,546,378.45	0.00
74	DIRECCION DE CULTURA DE CUIDADO DEL AGUA (SISTEMA OPERADOR DE AGUA POTABLE, DRENAJE Y SANEAMIENTO	1,413,494.13	-1,001,298.56	412,195.57	412,195.57	412,195.57	0.00
75	DIRECCION DE PROGRAMAS Y PROYECTOS (SISTEMA OPERADOR DE AGUA POTABLE, DRENAJE Y SANEAMIENTO	2,857,794.52	-2,196,888.88	660,905.64	660,905.64	342,137.64	0.00
76	DIRECCION DE POLICIA (SEC.SEGURIDAD PUBLICA Y T. MUNICIPAL)	39,501,018.21	-2,950,642.46	36,550,375.75	36,550,375.75	34,322,052.31	0.00
77	BIENES PATRIMONIALES (TESORERIA)	1,921,963.97	164,988.94	2,086,952.91	2,086,952.91	2,072,013.11	0.00

CUENTA PÚBLICA 2020
ESTADO ANALÍTICO DEL EJERCICIO DEL PRESUPUESTO DE EGRESOS
CLASIFICACIÓN ADMINISTRATIVA
Del 1 de Enero al 31 de Diciembre de 2020
(Cifras en pesos)

	Concepto	Egreso Aprobado (1)	Ampliaciones/ Reducciones (2)	Egreso Modificado (3=1+2)	Egreso Devengado (4)	Egreso Pagado (5)	Subejercicio (6=3-4)
78	DIRECCION DE SEGURIDAD VIAL Y TRANSITO MUNICIPAL (SEC.SEGURIDAD PUBLICA Y T. MUNICIPAL)	22,997,871.72	-6,914,615.62	16,083,256.10	16,083,256.10	15,725,683.01	0.00
79	DIRECCION DE CENTRO ESTRATEGICO DE SEGURIDAD Y EMERGENCIA (SEC.SEGURIDAD PUBLICA Y T. MUNICIPAL)	637,139.44	46,986,014.92	47,623,154.36	47,623,154.36	45,027,765.99	0.00
80	DIRECCION DE PARTICIPACION CUIDADANA Y PREVENCION DEL DELITO (SEC.SEGURIDAD PUBLICA Y T. MUNICIPAL)	7,299,057.29	3,046,944.87	10,346,002.16	10,346,002.16	7,542,146.68	0.00
81	DIRECCION JURIDICA (SEC.SEGURIDAD PUBLICA Y T. MUNICIPAL)	261,124.71	1,242,491.26	1,503,615.97	1,503,615.97	1,501,585.97	0.00
82	DIRECCION ADMINISTRATIVA (SEC.SEGURIDAD PUBLICA Y T. MUNICIPAL)	3,263,431.28	-836,331.09	2,427,100.19	2,427,100.19	2,412,733.59	0.00
83	DIRECCION DE SERVICIO PROFESIONAL DE CARRERA POLICIAL(SEC.SEGURIDAD PUBLICA Y T. MUNICIPAL)	7,886,349.08	-6,853,430.72	1,032,918.36	1,032,918.36	1,032,918.36	0.00
84	DIRECCION DE COMUNICACION SOCIAL (PRESIDENCIA)	8,566,947.18	13,059,712.10	21,626,659.28	21,626,659.28	15,680,313.97	0.00
85	SECRETARIA DE BIENESTAR	1,133,728.78	3,136,099.34	4,269,828.12	4,269,828.12	11,590,201.13	0.00
86	DIRECCION DE CONSEJERIA JURIDICA (SINDICATURA)	683,824.40	-298,915.72	384,908.68	384,908.68	384,908.68	0.00
87	DIRECCION DE AUDITORIA (CONTRALORIA)	3,255,133.04	-1,104,444.53	2,150,688.51	2,150,688.51	1,967,525.74	0.00
88	DIRECCION DE INVESTIGACION(CONTRALORIA)	1,172,784.55	-174,614.18	998,170.37	998,170.37	952,729.57	0.00
89	DIRECCION DE SUBSTANCIACION Y RESOLUCION (CONTRALORIA)	401,086.09	-90,514.14	310,571.95	310,571.95	308,971.95	0.00
90	DIRECCION DE CONTROL,EVALUACION Y CONTRALORIA SOCIAL (CONTRALORIA)	1,552,882.18	-1,156,986.92	395,895.26	395,895.26	395,895.26	0.00
91	DIRECCION DE ARTE, ESPACIOS CULTURALES Y FESTIVALES (ARTE Y CULTURA)	3,644,279.44	-1,169,909.50	2,474,369.94	2,474,369.94	2,325,149.81	0.00
92	DIRECCION DE PATRIMONIO CULTURAL (ARTE Y CULTURA)	1,376,229.81	-791,158.36	585,071.45	585,071.45	554,549.53	0.00
93	DIRECCION DE GESTION ,PROMOCION Y FOMENTO CULTURAL (ARTE Y CULTURA)	1,874,051.11	-1,147,527.12	726,523.99	726,523.99	709,123.99	0.00
94	DIRECCION JURIDICA(CONTRALORIA)	972,882.17	-663,797.60	309,084.57	309,084.57	309,084.57	0.00
95	DIRECCION DE CALIDAD DE GESTION ADMINISTRATIVA(CONTRALORIA)	1,512,882.18	-1,238,567.79	274,314.39	274,314.39	253,654.70	0.00
96	DIRECCION DE GESTION DE PROYECTOS AGROPECUARIOS (S.F.AGROPECUARIO)	10,215,000.00	-5,837,557.00	4,377,443.00	4,377,443.00	4,874,171.00	0.00
	TOTAL DEL GASTO	900,361,271.00	-36,778,171.13	863,583,099.87	863,583,099.87	717,633,042.66	0.00

CUENTA PÚBLICA 2020
ESTADO ANALÍTICO DEL EJERCICIO DEL PRESUPUESTO DE EGRESOS
CLASIFICACIÓN ADMINISTRATIVA
Del 1 de Enero al 31 de Diciembre de 2020
(Cifras en pesos)

Bajo protesta de decir verdad declaramos que los Estados Financieros y sus notas, son razonablemente correctos y son responsabilidad del emisor.

PRESIDENCIA
2018-2021
H. AYUNTAMIENTO SAN ANDRÉS CHOLULA, PUEBLA.

C. ROBERTO MAXIMILIANO [illegible]
PRESIDENTE MUNICIPAL INTERINO

TESORERÍA
2018-2021
GOBIERNO MUNICIPAL CONSTITUCIONAL DE SAN ANDRÉS CHOLULA, PUEBLA.

C. [illegible] LUNA
TESORERO MUNICIPAL

C. GUADALUPE LOZADA VIVALDO
SECRETARIA DEL AYUNTAMIENTO

SECRETARÍA DEL AYUNTAMIENTO
2018-2021
H. AYUNTAMIENTO SAN ANDRÉS CHOLULA, PUEBLA

MUNICIPIO DE SAN ANDRÉS CHOLULA PU

CUENTA PÚBLICA 2020
ESTADO ANALÍTICO DEL EJERCICIO DEL PRESUPUESTO DE EGRESOS
CLASIFICACIÓN ECONÓMICA (POR TIPO DE GASTO)
Del 1 de Enero al 31 de Diciembre de 2020
(Cifras en pesos)

	Concepto	Egreso Aprobado (1)	Ampliaciones/ Reducciones (2)	Egreso Modificado (3=1+2)	Egreso Devengado (4)	Egreso Pagado (5)	Subejercicio (6=3-4)
1	GASTO CORRIENTE	645,345,908.17	-46,900,626.96	598,445,281.21	598,445,281.21	550,785,719.15	0.00
2	GASTO DE CAPITAL	255,015,362.83	10,122,455.83	265,137,818.66	265,137,818.66	166,847,323.51	0.00
3	AMORTIZACIÓN DE LA DEUDA Y DISMINUCIÓN DE PASIVOS	0.00	0.00	0.00	0.00	0.00	0.00
4	PENSIONES Y JUBILACIONES	0.00	0.00	0.00	0.00	0.00	0.00
5	PARTICIPACIONES	0.00	0.00	0.00	0.00	0.00	0.00
	TOTAL DEL GASTO	900,361,271.00	-36,778,171.13	863,583,099.87	863,583,099.87	717,633,042.66	0.00

Bajo protesta de decir verdad [illegible] que los Estados Financieros y sus notas, son razonablemente [illegible] son responsabilidad del emisor.

PRESIDENCIA
2018-2021
H. AYUNTAMIENTO SAN ANDRÉS
CHOLULA, PUEBLA.

C. ROBERTO MAXIL COYOPOTL
PRESIDENTE MUNICIPAL INTERINO

C. [illegible] LUNA
TESORERO MUNICIPAL

TESORERÍA
2018-2021
GOBIERNO MUNICIPAL CONSTITUCIONAL
DE SAN ANDRÉS CHOLULA, PUEBLA.

C. GUADALUPE LOZADA VIVALDO
SECRETARIA DEL AYUNTAMIENTO

SECRETARÍA DEL AYUNTAMIENTO
2018-2021
H. AYUNTAMIENTO SAN ANDRÉS
CHOLULA, PUEBLA.

MUNICIPIO DE SAN ANDRÉS CHOLULA PU A

CUENTA PÚBLICA 2020
ESTADO ANALÍTICO DEL EJERCICIO DEL PRESUPUESTO DE EGRESOS
CLASIFICACIÓN POR OBJETO DEL GASTO (CAPÍTULO Y CONCEPTO)
Del 1 de Enero al 31 de Diciembre de 2020
(Cifras en pesos)

	Concepto	Egreso Aprobado (1)	Ampliaciones/ Reducciones (2)	Egreso Modificado (3=1+2)	Egreso Devengado (4)	Egreso Pagado (5)	Subejercicio (6=3-4)
1	SERVICIOS PERSONALES	227,884,511.16	3,960,435.72	231,844,946.88	231,844,946.88	229,345,635.74	0.00
1.1	REMUNERACIONES AL PERSONAL DE CARÁCTER PERMANENTE	179,901,451.99	6,747,995.84	186,649,447.83	186,649,447.83	186,649,447.83	0.00
1.2	REMUNERACIONES AL PERSONAL DE CARÁCTER TRANSITORIO	0.00	0.00	0.00	0.00	0.00	0.00
1.3	REMUNERACIONES ADICIONALES Y ESPECIALES	25,477,156.80	-1,205,661.44	24,271,495.36	24,271,495.36	24,256,578.09	0.00
1.4	SEGURIDAD SOCIAL	0.00	454,309.67	454,309.67	454,309.67	454,309.67	0.00
1.5	OTRAS PRESTACIONES SOCIALES Y ECONÓMICAS	22,505,902.37	-3,669,982.05	18,835,920.32	18,835,920.32	16,351,526.45	0.00
1.6	PREVISIONES	0.00	0.00	0.00	0.00	0.00	0.00
1.7	PAGO DE ESTÍMULOS A SERVIDORES PÚBLICOS	0.00	1,633,773.70	1,633,773.70	1,633,773.70	1,633,773.70	0.00
2	MATERIALES Y SUMINISTROS	124,211,648.40	-44,674,446.00	79,537,202.40	79,537,202.40	66,858,634.70	0.00
2.1	MATERIALES DE ADMINISTRACIÓN, EMISIÓN DE DOCUMENTOS Y ARTÍCULOS OFICIALES	13,036,496.40	-2,605,208.49	10,431,287.91	10,431,287.91	9,156,206.67	0.00
2.2	ALIMENTOS Y UTENSILIOS	2,146,488.04	132,671.30	2,279,159.34	2,279,159.34	1,946,935.45	0.00
2.3	MATERIAS PRIMAS Y MATERIALES DE PRODUCCIÓN Y COMERCIALIZACIÓN	0.00	0.00	0.00	0.00	0.00	0.00
2.4	MATERIALES Y ARTÍCULOS DE CONSTRUCCIÓN Y DE REPARACIÓN	40,122,046.04	-18,544,379.83	21,577,666.21	21,577,666.21	18,640,717.61	0.00
2.5	PRODUCTOS QUÍMICOS, FARMACÉUTICOS Y DE LABORATORIO	23,156,502.04	-12,346,656.90	10,809,845.14	10,809,845.14	9,105,287.08	0.00
2.6	COMBUSTIBLES, LUBRICANTES Y ADITIVOS	26,839,801.08	-2,653,782.91	24,186,018.17	24,186,018.17	19,749,860.04	0.00
2.7	VESTUARIO, BLANCOS, PRENDAS DE PROTECCIÓN Y ARTÍCULOS DEPORTIVOS	7,031,754.04	129,027.19	7,160,781.23	7,160,781.23	5,965,143.64	0.00
2.8	MATERIALES Y SUMINISTROS PARA SEGURIDAD PÚBLICA	900,000.00	-885,229.98	14,770.02	14,770.02	14,770.02	0.00
2.9	HERRAMIENTAS, REFACCIONES Y ACCESORIOS MENORES	10,978,560.76	-7,900,886.38	3,077,674.38	3,077,674.38	2,279,714.19	0.00
3	SERVICIOS GENERALES	217,118,277.43	-61,907,172.73	155,211,104.70	155,211,104.70	133,983,135.42	0.00
3.1	SERVICIOS BÁSICOS	36,240,063.08	834,623.52	37,074,686.60	37,074,686.60	36,649,707.30	0.00
3.2	SERVICIOS DE ARRENDAMIENTO	129,844.56	7,102,073.94	7,231,918.50	7,231,918.50	6,372,104.78	0.00
3.3	SERVICIOS PROFESIONALES, CIENTÍFICOS, TÉCNICOS Y OTROS SERVICIOS	19,720,144.44	6,030,551.71	25,750,696.15	25,750,696.15	18,025,433.22	0.00
3.4	SERVICIOS FINANCIEROS, BANCARIOS Y COMERCIALES	5,017,706.36	2,486,998.82	7,504,705.18	7,504,705.18	7,389,987.69	0.00

CUENTA PÚBLICA 2020
ESTADO ANALÍTICO DEL EJERCICIO DEL PRESUPUESTO DE EGRESOS
CLASIFICACIÓN POR OBJETO DEL GASTO (CAPÍTULO Y CONCEPTO)
Del 1 de Enero al 31 de Diciembre de 2020
(Cifras en pesos)

	Concepto	Egreso Aprobado (1)	Ampliaciones/ Reducciones (2)	Egreso Modificado (3=1+2)	Egreso Devengado (4)	Egreso Pagado (5)	Subejercicio (6=3-4)
3.5	SERVICIOS DE INSTALACIÓN, REPARACIÓN, MANTENIMIENTO Y CONSERVACIÓN	25,667,717.40	3,991,776.00	29,659,493.40	29,659,493.40	25,197,636.92	0.00
3.6	SERVICIOS DE COMUNICACIÓN SOCIAL Y PUBLICIDAD	5,051,085.68	11,706,103.03	16,757,188.71	16,757,188.71	11,110,459.81	0.00
3.7	SERVICIOS DE TRASLADO Y VIÁTICOS	30,000.00	67,656.47	97,656.47	97,656.47	94,009.87	0.00
3.8	SERVICIOS OFICIALES	52,075,897.71	-33,408,020.12	18,667,877.59	18,667,877.59	17,283,805.01	0.00
3.9	OTROS SERVICIOS GENERALES	73,185,818.20	-60,718,936.10	12,466,882.10	12,466,882.10	11,859,990.82	0.00
4	TRANSFERENCIAS, ASIGNACIONES, SUBSIDIOS Y OTRAS AYUDAS	78,571,475.99	54,061,165.42	132,632,641.41	132,632,641.41	120,889,135.37	0.00
4.1	TRANSFERENCIAS INTERNAS Y ASIGNACIONES AL SECTOR PÚBLICO	0.00	0.00	0.00	0.00	0.00	0.00
4.2	TRANSFERENCIAS AL RESTO DEL SECTOR PÚBLICO	0.00	0.00	0.00	0.00	0.00	0.00
4.3	SUBSIDIOS Y SUBVENCIONES	0.00	21,894,632.00	21,894,632.00	21,894,632.00	21,857,972.00	0.00
4.4	AYUDAS SOCIALES	78,571,475.99	32,166,533.42	110,738,009.41	110,738,009.41	99,031,163.37	0.00
4.5	PENSIONES Y JUBILACIONES	0.00	0.00	0.00	0.00	0.00	0.00
4.6	TRANSFERENCIAS A FIDEICOMISOS, MANDATOS Y OTROS ANÁLOGOS	0.00	0.00	0.00	0.00	0.00	0.00
4.7	TRANSFERENCIAS A LA SEGURIDAD SOCIAL	0.00	0.00	0.00	0.00	0.00	0.00
4.8	DONATIVOS	0.00	0.00	0.00	0.00	0.00	0.00
4.9	TRANSFERENCIAS AL EXTERIOR	0.00	0.00	0.00	0.00	0.00	0.00
5	BIENES MUEBLES, INMUEBLES E INTANGIBLES	47,431,441.22	60,115,818.65	107,547,259.87	107,547,259.87	89,563,974.50	0.00
5.1	MOBILIARIO Y EQUIPO DE ADMINISTRACIÓN	9,985,065.38	-5,806,412.86	4,178,652.52	4,178,652.52	3,954,982.26	0.00
5.2	MOBILIARIO Y EQUIPO EDUCACIONAL Y RECREATIVO	76,488.36	811,714.01	888,202.37	888,202.37	742,502.37	0.00
5.3	EQUIPO E INSTRUMENTAL MÉDICO Y DE LABORATORIO	600,000.00	217,070.70	817,070.70	817,070.70	799,893.79	0.00
5.4	VEHÍCULOS Y EQUIPO DE TRANSPORTE	12,257,280.04	-4,675,914.81	7,581,365.23	7,581,365.23	5,770,932.12	0.00
5.5	EQUIPO DE DEFENSA Y SEGURIDAD	3,800,000.00	-3,539,000.00	261,000.00	261,000.00	261,000.00	0.00
5.6	MAQUINARIA, OTROS EQUIPOS Y HERRAMIENTAS	16,828,607.44	28,988,582.11	45,817,189.55	45,817,189.55	42,880,555.46	0.00
5.7	ACTIVOS BIOLÓGICOS	0.00	0.00	0.00	0.00	0.00	0.00
5.8	BIENES INMUEBLES	0.00	48,003,779.50	48,003,779.50	48,003,779.50	35,154,108.50	0.00
5.9	ACTIVOS INTANGIBLES	3,884,000.00	-3,884,000.00	0.00	0.00	0.00	0.00
6	INVERSIÓN PÚBLICA	205,143,916.80	-48,333,972.19	156,809,944.61	156,809,944.61	76,992,526.93	0.00
6.1	OBRA PÚBLICA EN BIENES DE DOMINIO	205,143,916.80	-105,987,208.43	99,156,708.37	99,156,708.37	46,707,075.96	0.00

MUNICIPIO DE SAN ANDRÉS CHOLULA PU A

CUENTA PÚBLICA 2020
ESTADO ANALÍTICO DEL EJERCICIO DEL PRESUPUESTO DE EGRESOS
CLASIFICACIÓN POR OBJETO DEL GASTO (CAPÍTULO Y CONCEPTO)
Del 1 de Enero al 31 de Diciembre de 2020
(Cifras en pesos)

	Concepto	Egreso Aprobado (1)	Ampliaciones/ Reducciones (2)	Egreso Modificado (3=1+2)	Egreso Devengado (4)	Egreso Pagado (5)	Subejercicio (6=3-4)
	PÚBLICO						
6.2	OBRA PÚBLICA	0.00	57,653,236.24	57,653,236.24	57,653,236.24	30,285,450.97	0.00
6.3	PROYECTOS PRODUCTIVOS Y ACCIONES DE FOMENTO	0.00	0.00	0.00	0.00	0.00	0.00
7	INVERSIONES FINANCIERAS Y OTRAS PROVISIONES	0.00	0.00	0.00	0.00	0.00	0.00
7.1	INVERSIONES PARA EL FOMENTO DE ACTIVIDADES PRODUCTIVAS	0.00	0.00	0.00	0.00	0.00	0.00
7.2	ACCIONES Y PARTICIPACIONES DE CAPITAL	0.00	0.00	0.00	0.00	0.00	0.00
7.3	COMPRA DE TÍTULOS Y VALORES	0.00	0.00	0.00	0.00	0.00	0.00
7.4	CONCESIÓN DE PRÉSTAMOS	0.00	0.00	0.00	0.00	0.00	0.00
7.5	INVERSIONES EN FIDEICOMISOS, MANDATOS Y OTROS ANÁLOGOS	0.00	0.00	0.00	0.00	0.00	0.00
7.6	OTRAS INVERSIONES FINANCIERAS	0.00	0.00	0.00	0.00	0.00	0.00
7.9	PROVISIONES PARA CONTINGENCIAS Y OTRAS EROGACIONES ESPECIALES	0.00	0.00	0.00	0.00	0.00	0.00
8	PARTICIPACIONES Y APORTACIONES	0.00	0.00	0.00	0.00	0.00	0.00
8.1	PARTICIPACIONES	0.00	0.00	0.00	0.00	0.00	0.00
8.3	APORTACIONES	0.00	0.00	0.00	0.00	0.00	0.00
8.5	CONVENIOS	0.00	0.00	0.00	0.00	0.00	0.00
9	DEUDA PÚBLICA	0.00	0.00	0.00	0.00	0.00	0.00
9.1	AMORTIZACIÓN DE LA DEUDA PÚBLICA	0.00	0.00	0.00	0.00	0.00	0.00
9.2	INTERESES DE LA DEUDA PÚBLICA	0.00	0.00	0.00	0.00	0.00	0.00
9.3	COMISIONES DE LA DEUDA PÚBLICA	0.00	0.00	0.00	0.00	0.00	0.00
9.4	GASTOS DE LA DEUDA PÚBLICA	0.00	0.00	0.00	0.00	0.00	0.00
9.5	COSTO POR COBERTURAS	0.00	0.00	0.00	0.00	0.00	0.00
9.6	APOYOS	0.00	0.00	0.00	0.00	0.00	0.00
9.9	ADEUDOS DE EJERCICIOS FISCALES ANTERIORES (ADEFAS)	0.00	0.00	0.00	0.00	0.00	0.00
	TOTAL DEL GASTO	900,361,271.00	-36,778,171.13	863,583,099.87	863,583,099.87	717,633,042.66	0.00

Bajo protesta de decir verdad declaramos que los Estados Financieros y sus notas,

CUENTA PÚBLICA 2020
ESTADO ANALÍTICO DEL EJERCICIO DEL PRESUPUESTO DE EGRESOS
CLASIFICACIÓN POR OBJETO DEL GASTO (CAPÍTULO Y CONCEPTO)
Del 1 de Enero al 31 de Diciembre de 2020
(Cifras en pesos)

Bajo protesta de decir verdad declaramos que los Estados Financieros y sus notas son razonablemente correctos y son responsabilidad del emisor.

PRESIDENCIA
2018-2021
H. AYUNTAMIENTO SAN ANDRÉS
CHOLULA, PUEBLA.

C. [illegible] COYOPOTL
PRESIDENTE MUNICIPAL INTERINO

C. BERNABÉ [illegible] LUNA
TESORERO MUNICIPAL

TESORERÍA
2018-2021
GOBIERNO MUNICIPAL CONSTITUCIONAL
DE SAN ANDRÉS CHOLULA, PUEBLA.

C. GUADALUPE LOZADA VIVALDO
SECRETARIA DEL AYUNTAMIENTO

SECRETARÍA DEL AYUNTAMIENTO
2018-2021
H. AYUNTAMIENTO SAN ANDRÉS
CHOLULA, PUEBLA.

MUNICIPIO DE SAN ANDRÉS CHOLULA PU

CUENTA PÚBLICA 2020
ESTADO ANALÍTICO DEL EJERCICIO DEL PRESUPUESTO DE EGRESOS
CLASIFICACIÓN FUNCIONAL (FINALIDAD Y FUNCIÓN)
Del 1 de Enero al 31 de Diciembre de 2020
(Cifras en pesos)

	Concepto	Egreso Aprobado (1)	Ampliaciones/ Reducciones (2)	Egreso Modificado (3=1+2)	Egreso Devengado (4)	Egreso Pagado (5)	Subejercicio (6=3-4)
1	GOBIERNO	346,748,860.92	101,949,630.35	448,698,491.27	448,698,491.27	402,817,813.76	0.00
1.1	LEGISLACION	0.00	0.00	0.00	0.00	0.00	0.00
1.2	JUSTICIA	0.00	0.00	0.00	0.00	0.00	0.00
1.3	COORDINACION DE LA POLITICA DE GOBIERNO	112,070,342.41	-11,973,860.47	100,096,481.94	100,096,481.94	79,343,289.08	0.00
1.4	RELACIONES EXTERIORES	0.00	0.00	0.00	0.00	0.00	0.00
1.5	ASUNTOS FINANCIEROS Y HACENDARIOS	104,141,739.98	92,639,857.26	196,781,597.24	196,781,597.24	182,233,409.74	0.00
1.6	SEGURIDAD NACIONAL	0.00	0.00	0.00	0.00	0.00	0.00
1.7	ASUNTOS DE ORDEN PUBLICO Y DE SEGURIDAD INTERIOR	130,536,778.53	21,283,633.56	151,820,412.09	151,820,412.09	141,241,114.94	0.00
1.8	OTROS SERVICIOS GENERALES	0.00	0.00	0.00	0.00	0.00	0.00
2	DESARROLLO SOCIAL	520,609,735.67	-118,905,620.49	401,704,115.18	401,704,115.18	301,338,957.48	0.00
2.1	PROTECCION AMBIENTAL	22,005,649.84	-12,575,138.47	9,430,511.37	9,430,511.37	8,266,571.97	0.00
2.2	VIVIENDA Y SERVICIOS A LA COMUNIDAD	384,942,199.31	-105,790,457.29	279,151,742.02	279,151,742.02	191,746,790.67	0.00
2.3	SALUD	32,383,686.20	-14,950,624.21	17,433,061.99	17,433,061.99	16,435,731.14	0.00
2.4	RECREACION, CULTURA Y OTRAS MANIFESTACIONES SOCIALES	11,891,719.32	-5,023,967.67	6,867,751.65	6,867,751.65	6,682,221.73	0.00
2.5	EDUCACION	0.00	0.00	0.00	0.00	0.00	0.00
2.6	PROTECCION SOCIAL	0.00	0.00	0.00	0.00	0.00	0.00
2.7	OTROS ASUNTOS SOCIALES	69,386,481.00	19,434,567.15	88,821,048.15	88,821,048.15	78,207,641.97	0.00
3	DESARROLLO ECONOMICO	33,002,674.41	-19,822,180.99	13,180,493.42	13,180,493.42	13,476,271.42	0.00
3.1	ASUNTOS ECONOMICOS, COMERCIALES Y LABORALES EN GENERAL	2,969,918.80	-539,712.15	2,430,206.65	2,430,206.65	2,368,456.65	0.00
3.2	AGROPECUARIA, SILVICULTURA, PESCA Y CAZA	17,732,608.23	-8,407,094.92	9,325,513.31	9,325,513.31	9,822,241.31	0.00
3.3	COMBUSTIBLES Y ENERGIA	0.00	0.00	0.00	0.00	0.00	0.00
3.4	MINERIA, MANUFACTURAS Y CONSTRUCCION	0.00	0.00	0.00	0.00	0.00	0.00
3.5	TRANSPORTE	0.00	0.00	0.00	0.00	0.00	0.00
3.6	COMUNICACIONES	0.00	0.00	0.00	0.00	0.00	0.00
3.7	TURISMO	12,300,147.38	-10,875,373.92	1,424,773.46	1,424,773.46	1,285,573.46	0.00
3.8	CIENCIA, TECNOLOGIA E INNOVACION	0.00	0.00	0.00	0.00	0.00	0.00
3.9	OTRAS INDUSTRIAS Y OTROS ASUNTOS ECONOMICOS	0.00	0.00	0.00	0.00	0.00	0.00
4	OTRAS NO CLASIFICADAS EN FUNCIONES ANTERIORES	0.00	0.00	0.00	0.00	0.00	0.00

MUNICIPIO DE SAN ANDRÉS CHOLULA PU A

CUENTA PÚBLICA 2020
ESTADO ANALÍTICO DEL EJERCICIO DEL PRESUPUESTO DE EGRESOS
CLASIFICACIÓN FUNCIONAL (FINALIDAD Y FUNCIÓN)
Del 1 de Enero al 31 de Diciembre de 2020
(Cifras en pesos)

	Concepto	Egreso Aprobado (1)	Ampliaciones/ Reducciones (2)	Egreso Modificado (3=1+2)	Egreso Devengado (4)	Egreso Pagado (5)	Subejercicio (6=3-4)
4.1	TRANSACCIONES DE LA DEUDA PUBLICA / COSTO FINANCIERO DE LA DEUDA	0.00	0.00	0.00	0.00	0.00	0.00
4.2	TRANSFERENCIAS, PARTICIPACIONES Y APORTACIONES ENTRE DIFERENTES NIVELES Y ORDENES DE GOBIERNO	0.00	0.00	0.00	0.00	0.00	0.00
4.3	SANEAMIENTO DEL SISTEMA FINANCIERO	0.00	0.00	0.00	0.00	0.00	0.00
4.4	ADEUDOS DE EJERCICIOS FISCALES ANTERIORES	0.00	0.00	0.00	0.00	0.00	0.00
	TOTAL DEL GASTO	900,361,271.00	36,778,171.13	863,583,099.87	863,583,099.87	717,633,042.66	0.00

Bajo protesta de decir verdad declaramos que los Estados Financieros y sus notas, son razonablemente correctos y responsabilidad del emisor.

C. ROBERTO MAXIL COYOPOL
PRESIDENTE MUNICIPAL INTERINO

C. BERNABE [illegible]
TESORERO MUNICIPAL

C. GUADALUPE LOZADA VIVALDO
SECRETARIA DEL AYUNTAMIENTO

PRESIDENCIA 2018-2021 H. AYUNTAMIENTO SAN ANDRÉS CHOLULA, PUEBLA.

TESORERÍA 2018-2021 GOBIERNO MUNICIPAL CONSTITUCIONAL DE SAN ANDRÉS CHOLULA, PUEBLA.

SECRETARÍA DEL AYUNTAMIENTO 2018-2021 H. AYUNTAMIENTO SAN ANDRÉS CHOLULA, PUEBLA

MUNICIPIO DE SAN ANDRÉS CHOLULA PUEBLA

CUENTA PÚBLICA 2020
ENDEUDAMIENTO NETO
Del 1 de Enero al 31 de Diciembre de 2020
(Cifras en pesos)

Identificación de Crédito o Instrumento	Contratación/Coloc A	Amortización B	Endeudamiento Neto C = A - B
Créditos Bancarios			
Total Créditos Bancarios	0.00	0.00	0.00
Otros Instrumentos de Deuda			
Total Otros Instrumentos de Deuda	0.00	0.00	0.00
TOTAL	0.00	0.00	0.00

Bajo protesta de decir verdad, declaramos que los Estados Financieros y sus notas, son razonablemente correctos y son responsabilidad del emisor.

PRESIDENCIA 2018-2021 H. AYUNTAMIENTO SAN ANDRÉS CHOLULA, PUEBLA.

C. ROBERTO HAXEL COLOHUA
PRESIDENTE MUNICIPAL INTERINO

C. BERNARDO CUEVAS LUNA
TESORERO MUNICIPAL

GOBIERNO MUNICIPAL CONSTITUCIONAL DE SAN ANDRÉS CHOLULA, PUEBLA.

C. GUADALUPE LOZADA VIVALDO
SECRETARIA DEL AYUNTAMIENTO

SECRETARÍA DEL AYUNTAMIENTO 2018-2021 H. AYUNTAMIENTO SAN ANDRÉS CHOLULA, PUEBLA.

MUNICIPIO DE SAN ANDRÉS CHOLULA PUEBLA

CUENTA PÚBLICA 2020
INTERESES DE LA DEUDA
Del 1 de Enero al 31 de Diciembre de 2020
(Cifras en pesos)

Identificación de Crédito o Instrumento	Devengado	Pagado
Créditos Bancarios		
Total de Intereses de Créditos Bancarios	0.00	0.00
Otros Instrumentos de Deuda		
Total de Intereses de Otros Instrumentos de Deuda	0.00	0.00
TOTAL	0.00	0.00

Bajo protesta de decir verdad declaramos que los Estados Financieros y sus notas, son razonablemente correctos y son responsabilidad del emisor.

C. ROBERTO [illegible]
PRESIDENTE MUNICIPAL

PRESIDENCIA
2018-2021
H. AYUNTAMIENTO SAN ANDRÉS
CHOLULA, PUEBLA.

C. BERNABE CUEVAS LUNA
TESORERO MUNICIPAL

TESORERÍA
2018-2021
GOBIERNO MUNICIPAL CONSTITUCIONAL
DE SAN ANDRÉS CHOLULA, PUEBLA.

C. GUADALUPE LOZADA VIVALDO
SECRETARIA DEL AYUNTAMIENTO

SECRETARÍA DEL AYUNTAMIENTO
2018-2021
H. AYUNTAMIENTO SAN ANDRÉS
CHOLULA, PUEBLA.

MUNICIPIO DE SAN ANDRÉS CHOLULA PUEBLA

CUENTA PÚBLICA 2020
FLUJO DE FONDOS (INDICADORES DE POSTURA FISCAL)
Del 1 de Enero al 31 de Diciembre de 2020
(Cifras en pesos)

Concepto	Estimado/ Aprobado	Devengado	Recaudado/ Pagado
I. Ingresos Presupuestarios (I = 1 + 2)	900,361,271.00	808,631,834.57	808,631,834.57
1. Ingresos del Gobierno de la Entidad Federativa o Municipio	900,361,271.00	808,631,834.57	808,631,834.57
2. Ingresos del Sector Paraestatal o Paramunicipal	0.00	0.00	0.00
II. Egresos Presupuestarios (II = 3 + 4)	900,361,271.00	863,583,099.87	717,633,042.66
3. Egresos del Gobierno de la Entidad Federativa o Municipio	900,361,271.00	863,583,099.87	717,633,042.66
4. Egresos del Sector Paraestatal o Paramunicipal	0.00	0.00	0.00
III. Balance presupuestario (Superávit o Déficit) (III = I - II)	0.00	-54,951,265.30	90,998,791.91

Concepto	Estimado/ Aprobado	Devengado	Recaudado/ Pagado
III. Balance presupuestario (Superávit o Déficit)	0.00	-54,951,265.30	90,998,791.91
IV. Intereses, Comisiones y Gastos de la Deuda	0.00	0.00	0.00
V. Balance Primario (Superávit o Déficit) (V = III - IV)	0.00	-54,951,265.30	90,998,791.91

Concepto	Estimado/ Aprobado	Devengado	Recaudado/ Pagado
A. Financiamiento	0.00	0.00	0.00
B. Amortización de la deuda	0.00	0.00	0.00
C. Endeudamiento o desendeudamiento (C = A - B)	0.00	0.00	0.00

Bajo protesta de decir verdad, declaramos que los Estados Financieros y sus notas, son razonablemente correctos y son responsabilidad del emisor.

PRESIDENCIA
2018-2021
H. AYUNTAMIENTO SAN ANDRÉS
CHOLULA, PUEBLA.

C. ROBERTO MAGLIOCCHIO
PRESIDENTE MUNICIPAL INTERINO

C. BERNABE CUPIDO [illegible]
TESORERO MUNICIPAL

TESORERÍA
2018-2021
GOBIERNO MUNICIPAL CONSTITUCIONAL
DE SAN ANDRÉS CHOLULA, PUEBLA.

SECRETARÍA DEL AYUNTAMIENTO
2018-2021
H. AYUNTAMIENTO SAN ANDRÉS
CHOLULA. PUEBLA.

C. GUADALUPE LOZADA VIVALDO
SECRETARIA DEL AYUNTAMIENTO

MUNICIPIO DE SAN ANDRÉS CHOLULA PUEBLA

CUENTA PÚBLICA 2020
GASTO POR CATEGORÍA PROGRAMÁTICA
Del 1 de Enero al 31 de Diciembre de 2020
(Cifras en pesos)

	Concepto	Egreso Aprobado (1)	Ampliaciones/ Reducciones (2)	Egreso Modificado (3=1+2)	Egreso Devengado (4)	Egreso Pagado (5)	Subejercicio (6=3-4)
	Programas	900,361,271.00	-36,778,171.13	863,583,099.87	863,583,099.87	717,633,042.66	0.00
	Subsidios: Sector Social y Privado o Entidades Federativas y Municipios	0.00	0.00	0.00	0.00	0.00	0.00
S	Sujetos a Reglas de Operación	0.00	0.00	0.00	0.00	0.00	0.00
U	Otros Subsidios	0.00	0.00	0.00	0.00	0.00	0.00
	Desempeño de las Funciones	900,361,271.00	-36,778,171.13	863,583,099.87	863,583,099.87	717,633,042.66	0.00
E	Prestación de Servicios Públicos	900,361,271.00	-36,778,171.13	863,583,099.87	863,583,099.87	717,633,042.66	0.00
B	Provisión de Bienes Públicos	0.00	0.00	0.00	0.00	0.00	0.00
P	Planeación, seguimiento y evaluación de políticas públicas	0.00	0.00	0.00	0.00	0.00	0.00
F	Promoción y fomento	0.00	0.00	0.00	0.00	0.00	0.00
G	Regulación y supervisión	0.00	0.00	0.00	0.00	0.00	0.00
A	Funciones de las Fuerzas Armadas (Únicamente Gobierno Federal)	0.00	0.00	0.00	0.00	0.00	0.00
R	Específicos	0.00	0.00	0.00	0.00	0.00	0.00
K	Proyectos de Inversión	0.00	0.00	0.00	0.00	0.00	0.00
	Administrativos y de Apoyo	0.00	0.00	0.00	0.00	0.00	0.00
M	Apoyo al proceso presupuestario y para mejorar la eficiencia institucional	0.00	0.00	0.00	0.00	0.00	0.00
O	Apoyo a la función pública y al mejoramiento de la gestión	0.00	0.00	0.00	0.00	0.00	0.00
W	Operaciones ajenas	0.00	0.00	0.00	0.00	0.00	0.00
	Compromisos	0.00	0.00	0.00	0.00	0.00	0.00
L	Obligaciones de cumplimiento de resolución jurisdiccional	0.00	0.00	0.00	0.00	0.00	0.00
N	Desastres Naturales	0.00	0.00	0.00	0.00	0.00	0.00
	Obligaciones	0.00	0.00	0.00	0.00	0.00	0.00
J	Pensiones y jubilaciones	0.00	0.00	0.00	0.00	0.00	0.00
T	Aportaciones a la seguridad social	0.00	0.00	0.00	0.00	0.00	0.00
Y	Aportaciones a fondos de estabilización	0.00	0.00	0.00	0.00	0.00	0.00
Z	Aportaciones a fondos de inversión y reestructura de pensiones	0.00	0.00	0.00	0.00	0.00	0.00
	Programas de Gasto Federalizado (Gobierno Federal)	0.00	0.00	0.00	0.00	0.00	0.00
I	Gasto Federalizado	0.00	0.00	0.00	0.00	0.00	0.00
C	Participaciones a entidades federativas y municipios	0.00	0.00	0.00	0.00	0.00	0.00
D	Costo financiero, deuda o apoyos a	0.00	0.00	0.00	0.00	0.00	0.00

MUNICIPIO DE SAN ANDRÉS CHOLULA PUEBLA

CUENTA PÚBLICA 2020
GASTO POR CATEGORÍA PROGRAMÁTICA
Del 1 de Enero al 31 de Diciembre de 2020
(Cifras en pesos)

Concepto	Egreso Aprobado (1)	Ampliaciones/ Reducciones (2)	Egreso Modificado (3=1+2)	Egreso Devengado (4)	Egreso Pagado (5)	Subejercicio (6=3-4)
deudores y ahorradores de la banca						
H Adeudos de ejercicios fiscales anteriores	0.00	0.00	0.00	0.00	0.00	0.00
TOTAL DEL GASTO	900,361,271.00	-36,778,171.13	863,583,099.87	863,583,099.87	717,633,042.66	0.00

Bajo protesta de decir verdad declaramos que los Estados Financieros y sus notas, son razonablemente correctos y son responsabilidad del emisor.

PRESIDENCIA
2018-2021
H. AYUNTAMIENTO SAN ANDRÉS CHOLULA, PUEBLA

C. ROBERTO MAYIL COYOPOTL
PRESIDENTE MUNICIPAL INTERINO

TESORERÍA
2018-2021
GOBIERNO MUNICIPAL CONSTITUCIONAL DE SAN ANDRÉS CHOLULA, PUEBLA

C. BERNABE CUEVAS LUNA
TESORERO MUNICIPAL

C. GUADALUPE LOZADA VIVANCO
SECRETARIA DEL AYUNTAMIENTO

SECRETARÍA DEL AYUNTAMIENTO
2018-2021
H. AYUNTAMIENTO SAN ANDRÉS CHOLULA, PUEBLA

MUNICIPIO DE SAN ANDRÉS CHOLULA PU

CUENTA PÚBLICA 2020
PROGRAMAS Y PROYECTOS DE INVERSIÓN
Al 31 de Diciembre de 2020

Actividad	Unidad de medida	Meta programada	Meta real	% avance

Bajo protesta de decir verdad declaramos que los Estados Financieros y sus notas, son razonablemente correctos y son responsabilidad del emisor.

PRESIDENCIA
2018-2021
H. AYUNTAMIENTO SAN ANDRÉS CHOLULA, PUEBLA.

C. ROBERTO MANTI COYOPOTL
PRESIDENTE MUNICIPAL CONSTITUCIONAL

TESORERÍA
2018-2021
GOBIERNO MUNICIPAL CONSTITUCIONAL
DE SAN ANDRÉS CHOLULA, PUEBLA.

C. [illegible] LUNA
TESORERO MUNICIPAL

C. GUADALUPE LOZADA VIVALDO
SECRETARIA DEL AYUNTAMIENTO

SECRETARÍA DEL AYUNTAMIENTO
2018-2021
H. AYUNTAMIENTO SAN ANDRÉS
CHOLULA PUEBLA

MUNICIPIO DE SAN ANDRÉS CHOLULA PU

CUENTA PÚBLICA 2020
INDICADORES DE RESULTADOS
Al 31 de Diciembre de 2020

Indicador	Unidad de medida	Meta programada	Meta real
PORCENTAJE DE ACCIONES QUE CONTRIBUYAN A LA SEGURIDAD ALIMENTARÍA, REA	PORCENTAJE	100.000	100.000
PORCENTAJE DE ACTIVIDADES PARA EL FORTALECIMIENTO DEL TEJIDO SOCIAL RE	PORCENTAJE	100.000	100.000
PORCENTAJE DE ACCIONES QUE PERMITEN EL DESARROLLO DE LAS NIÑAS, NIÑOS	PORCENTAJE	100.000	100.000
PORCENTAJE DE ACCIONES PARA LA INTEGRACIÓN Y DESARROLLO PLENO DE GRUPO	PORCENTAJE	100.000	100.000
VARIACIÓN PORCENTUAL DE ACCIONES PARA LA ATENCIÓN GRUPOS VULNERABLES Y	PORCENTAJE	100.000	100.000
PORCENTAJE DE ACCIONES PARA DISMINUIR LA MIGRACIÓN ILEGAL REALIZADAS	PORCENTAJE	100.000	100.000
PORCENTAJE DE ACCIONES PARA LA ATENCIÓN DE GRUPOS VULNERABLES Y LA PRO	PORCENTAJE	100.000	100.000
PORCENTAJE DE ACCIONES PARA EL EQUIPAMIENTO, ABASTECIMIENTO Y MODERNIZ	PORCENTAJE	100.000	100.000
VARIACIÓN PORCENTUAL DE LOS SERVICIOS DE SALUD OTORGADOS EN 2020 RESPE	PORCENTAJE	113.000	0.000
VARIACIÓN PORCENTUAL DE ACCIONES DE PREVENCIÓN PARA LA POBLACIÓN JOVEN	PORCENTAJE	100.000	0.000
VARIACIÓN PORCENTUAL DE ACCIONES PARA EL FORTALECIMIENTO DEL CENTRO MU	PORCENTAJE	133.000	0.000
PORCENTAJE DE ACTIVIDADES PARA INCENTIVAR LA PARTICIPACIÓN DE LOS JÓVE	PORCENTAJE	100.000	100.000
PORCENTAJE DE ACCIONES PARA EL CRECIMIENTO PERSONAL DE LOS JÓVENES, RE	PORCENTAJE	100.000	100.000
PORCENTAJE DE ACTIVIDADES PARA LA DISMINUCIÓN DEL REZAGO EDUCATIVO MUN	PORCENTAJE	100.000	100.000
PORCENTAJE DE ACCIONES PARA EL DESARROLLO DE ACTIVIDADES DEPORTIVAS RE	PORCENTAJE	100.000	100.000
VARIACIÓN PORCENTUAL DE APOYOS PARA FORTALECER Y RECREAR EL DEPORTE EN	PORCENTAJE	19.000	0.000
PORCENTAJE DE ACCIONES PARA EL DEPORTE ADAPTADOPORC	PORCENTAJE	100.000	100.000
PORCENTAJE DE ACTIVIDADES A FAVOR DE LAS MUJERES EN EL MUNICIPIO REALI	PORCENTAJE	100.000	100.000
VARIACIÓN PORCENTUAL DE ACTIVIDADES RECREATIVAS Y CULTURALES REALIZADA	PORCENTAJE	431.000	0.000
PORCENTAJE DE ENCUENTROS PARA PROMOVER LA DIVERSIDAD CULTURAL Y CREACI	PORCENTAJE	100.000	100.000
PORCENTAJE DE ACTIVIDADES PARA LA PROMOCIÓN Y DIFUSIÓN DE LA CULTURA S	PORCENTAJE	100.000	100.000
PORCENTAJE DE ACCIONES PARA EL MANEJO INTEGRAL DEL AGUA FORTALECIDAS	PORCENTAJE	100.000	100.000
PORCENTAJE DE ACTIVIDADES DE CONCIENTIZACIÓN A LA CIUDADANÍA REALIZADA	PORCENTAJE	100.000	100.000
PORCENTAJE DE SERVICIOS OPERATIVOS DE AGUA POTABLE, DRENAJE Y ALCANTAR	PORCENTAJE	100.000	100.000
AF 10 ACCIONES QUE AYUDAN LA OPERATIVIDAD EN LA SECRETARÍA FORTALECIDA	PORCENTAJE	100.000	100.000
PORCENTAJE DE ACTIVIDADES DE INFRAESTRUCTURA , EQUIPAMIENTO Y CONECTIV	PORCENTAJE	100.000	100.000
PORCENTAJE DE ACCIONES DE SERVICIOS GENERALES REALIZADOS	PORCENTAJE	100.000	100.000
PORCENTAJE DE ACCIONES DE ALUMBRADO PÚBLICO EN EL MUNICIPIO, FORTALECI	PORCENTAJE	100.000	100.000
VARIACIÓN PORCENTUAL DE SERVICIOS EN MATERIA DE VIALIDAD REALIZADOS EN	PORCENTAJE	25.000	0.000
PORCENTAJE DE ACTIVIDADES DE SERVICIOS PÚBLICOS URBANOS EJECUTADAS	PORCENTAJE	100.000	100.000
PORCENTAJE DE ACCIONES ADMINISTRATIVAS PARA EL FORTALECIMIENTO DEL MUN	PORCENTAJE	100.000	100.000
PORCENTAJE DE ACCIONES OPERATIVAS DE LA SECRETARÍA, REALIZADAS	PORCENTAJE	100.000	100.000
PORCENTAJE DE ACCIONES DE PLANEACIÓN URBANA REALIZADAS	PORCENTAJE	100.000	100.000
VARIACIÓN PORCENTUAL DE ACCIONES PARA LA CONSERVACIÓN DEL MEDIO AMBIEN	PORCENTAJE	100.000	0.000
PORCENTAJE DE ACCIONES DE ATENCIÓN PARA EL DESARROLLO URBANO OTORGADOS	PORCENTAJE	100.000	100.000
PORCENTAJE DE ACCIONES PARA LA MODERNIZACIÓN DE SECTOR AGROPECUARIO RE	PORCENTAJE	100.000	100.000
VARIACIÓN PORCENTUAL DE ACCIONES DE INVESTIGACIÓN Y MEJORAMIENTO DE LA	PORCENTAJE	161.000	0.000
PORCENTAJE DE ACCIONES DE POSICIONAMIENTO, COMERCIALIZACIÓN Y FOMENTO	PORCENTAJE	100.000	100.000
VARIACIÓN PORCENTUAL DE ACCIONES DE POSICIONAMIENTO, COMERCIALIZACIÓN	PORCENTAJE	101.000	0.000

CUENTA PÚBLICA 2020
INDICADORES DE RESULTADOS
Al 31 de Diciembre de 2020

VARIACIÓN PORCENTUAL DE ACCIONES QUE CONTRIBUYEN A LA VINCULACIÓN LABO	PORCENTAJE	133.000	0.000
VARIACIÓN PORCENTUAL DE ACCIONES QUE INCIDEN EN LA CREACIÓN DE NUEVAS	PORCENTAJE	150.000	0.000
PORCENTAJE DE ACCIONES PARA EL FORTALECIMIENTO DE UNIDADES ECONÓMICAS	PORCENTAJE	100.000	100.000
PORCENTAJE DE ACTIVIDADES QUE PROMUEVAN LA MEJORA REGULATORIA REALIZAD	PORCENTAJE	100.000	100.000
PORCENTAJE DE ACTIVIDADES QUE PROMUEVEN EL INCREMENTO DE LA AFLUENCIA	PORCENTAJE	100.000	100.000
VARIACIÓN PORCENTUAL DE ACCIONES PARA LA DIVERSIFICACIÓN DE PRODUCTOS	PORCENTAJE	250.000	0.000
PORCENTAJE DE ASESORÍAS JURÍDICAS Y TRÁMITES BRINDADOS	REUNIÓN	100.000	100.000
PORCENTAJE DE ACCIONES PARA ATENDER LAS NECESIDADES JURÍDICAS DE LA P	PORCENTAJE	100.000	100.000
PORCENTAJE DE MATERIAS JURÍDICAS ATENDIDAS	PORCENTAJE	100.000	100.000
PORCENTAJE DE ACCIONES DE CONCILIACIÓN, CONDOMINALES, MESAS DIRECTIVAS	PORCENTAJE	100.000	100.000
PORCENTAJE DE POLICÍAS QUE MEJOREN LA FUNCIÓN POLICIAL FORTALECIDOS	PORCENTAJE	100.000	100.000
PORCENTAJE DE MECANISMOS APLICADOS	PORCENTAJE	100.000	100.000
PORCENTAJE DE EQUIPAMIENTO E INFRAESTRUCTURA DOTADOS	PORCENTAJE	100.000	100.000
PORCENTAJE DE ACCIONES IMPLEMENTADAS	PORCENTAJE	100.000	100.000
PORCENTAJE DE PROGRAMAS EJECUTADOS	PORCENTAJE	100.000	100.000
PORCENTAJE DE ACCIONES PARA LA PREVENCIÓN SOCIAL DEL DELITO EJECUTADAS	PORCENTAJE	100.000	100.000
PORCENTAJE DE ACCIONES QUE CONSERVAN EL ARCHIVO IMPLEMENTADAS	PORCENTAJE	100.000	100.000
PORCENTAJE DE ACCIONES QUE PROMUEVEN LA LEGALIDAD REALIZADAS	PORCENTAJE	100.000	100.000
PORCENTAJE DE TRÁMITES DE REGISTRO CIVIL OTORGADOS	PORCENTAJE	100.000	100.000
PORCENTAJE DE ACCIONES JURÍDICAS DESAHOGADAS	PORCENTAJE	100.000	100.000
PORCENTAJE DE ACCIONES QUE PROMUEVAN LA PARTICIPACIÓN CIUDADANA REALIZ	PORCENTAJE	100.000	100.000
PORCENTAJE DE ESQUEMAS QUE PROMUEVAN LA CAPTACIÓN DE DEMANDAS CIUDADAN	PORCENTAJE	100.000	100.000
PORCENTAJE DE ACCIONES QUE PROMUEVAN LA REGULARIZACIÓN DE GIROS COMERC	PORCENTAJE	100.000	100.000
PORCENTAJE DE ACCIONES QUE ATIENDAN CONFLICTOS REALIZADAS	PORCENTAJE	100.000	100.000
PORCENTAJE DE GUARDIAS CIUDADANOS FORTALECIDOS	PORCENTAJE	100.000	100.000
PORCENTAJE DE PERSONAL OPERATIVO EN MATERIA DE PROTECCIÓN CIVIL CAPACI	PORCENTAJE	100.000	100.000
PORCENTAJE DE CONTINGENCIAS PARA SALVAGUARDAR VIDAS Y BIENES MATERIALE	PORCENTAJE	100.000	100.000
PORCENTAJE DE TIPOS DE SUPERVISIONES APLICADAS	PORCENTAJE	100.000	100.000
PORCENTAJE DE ACCIONES DE CONCIENTIZACIÓN REALIZADAS	PORCENTAJE	100.000	100.000
VARIACIÓN PORCENTUAL DE INGRESOS MUNICIPALES EN 2020, RESPECTO AL 2019	PORCENTAJE	100.000	0.000
PORCENTAJE DEL PRESUPUESTO PARA LA ATENCIÓN DEL PMD EJERCIDO	PORCENTAJE	100.000	100.000
RESULTADO DE LA EVALUACIÓN DEL CONSEJO DE ARMONIZACIÓN CONTABLE DEL E	DOCUMENTO	78.000	0.000
PORCENTAJE DE ACCIONES PARA ADMINISTRAR DE MANERA RESPONSABLE LOS RECU	PORCENTAJE	100.000	100.000
PORCENTAJE DE ACCIONES PARA ADMINISTRAR LOS RECURSOS MATERIALES Y VEHI	PORCENTAJE	100.000	100.000
PORCENTAJE DE SERVICIOS Y ADQUISICIONES CON RACIONALIDAD, AUSTERIDAD Y	PORCENTAJE	100.000	100.000
PORCENTAJE DE RESOLUCIONES ADMINISTRATIVAS REALIZADAS	PORCENTAJE	100.000	100.000
PORCENTAJE DE ACCIONES PARA LA CAPTACIÓN DE QUEJAS Y DENUNCIAS REALIZA	PORCENTAJE	100.000	100.000
PORCENTAJE DE ACCIONES PARA EL FORTALECIMIENTO DEL MODELO INTEGRAL DE	PORCENTAJE	100.000	100.000
PORCENTAJE DE ACCIONES PARA EL FORTALECIMIENTO DEL MODELO INTEGRAL DE	PORCENTAJE	100.000	100.000
PORCENTAJE DE ACCIONES PARA INCREMENTAR LA CALIDAD ADMINISTRATIVA REAL	PORCENTAJE	100.000	100.000
PORCENTAJE DE AUDITORÍAS DE OBRA PÚBLICA, RECURSOS HUMANOS, MATERIALES	PORCENTAJE	100.000	100.000

CUENTA PÚBLICA 2020
INDICADORES DE RESULTADOS
Al 31 de Diciembre de 2020

PORCENTAJE DE ACCIONES PARA IMPLEMENTAR EL SISTEMA MUNICIPAL ANTICORRU	PORCENTAJE	100.000	100.000
PORCENTAJE DE ACCIONES ESTRATÉGICAS DE ORIENTACIÓN IMPLEMENTADAS	PORCENTAJE	100.000	100.000
PORCENTAJE DE ACCIONES DE INFORMACIÓN, COMUNICACIÓN, TECNOLOGÍA E INN	PORCENTAJE	100.000	100.000
PORCENTAJE DE ACCIONES DE INFORMACIÓN, COMUNICACIÓN, TECNOLOGÍA E INNO	PORCENTAJE	100.000	100.000
PORCENTAJE DE ACTIVIDADES PARA EL ACCESO A LA INFORMACIÓN PÚBLICA REAL	PORCENTAJE	100.000	100.000

Bajo protesta de decir verdad declaramos que los Estados Financieros y sus notas, son razonablemente correctos y son responsabilidad del emisor.

PRESIDENCIA
2018-2021
H. AYUNTAMIENTO SAN ANDRÉS CHOLULA, PUEBLA.

C. ROBERTO AYUNTAMIENTO
PRESIDENTE MUNICIPAL

C. BERNABÉ [illegible]
TESORERO MUNICIPAL

TESORERÍA
2018-2021
GOBIERNO MUNICIPAL CONSTITUCIONAL DE SAN ANDRÉS CHOLULA, PUEBLA.

C. GUADALUPE LOZADA VIVALDO
SECRETARIA DEL AYUNTAMIENTO

SECRETARÍA DEL AYUNTAMIENTO
2018-2021
H. AYUNTAMIENTO SAN ANDRÉS CHOLULA. PUEBLA.

MUNICIPIO DE SAN ANDRÉS CHOLULA PU[illegible]A

CUENTA PÚBLICA 2020
NOTAS AL ESTADO DE SITUACIÓN FINANCIERA
Al 31 de Diciembre de 2020
(Cifras en pesos)

ESF-01 FONDOS CON AFECTACIÓN ESPECÍFICA E INVERSIONES FINANCIERAS:

Cuenta	Nombre de la Cuenta	Monto	Tipo
1.1.1.4	INVERSIONES TEMPORALES (HASTA 3 MESES)	34,121.60	
1.1.1.5	FONDOS CON AFECTACIÓN ESPECÍFICA	0.00	
1.1.2.1	INVERSIONES FINANCIERAS DE CORTO PLAZO	0.00	
1.2.1.1	INVERSIONES A LARGO PLAZO	0.00	
	TOTAL	34,121.60	

ESF-02 CONTRIBUCIONES POR RECUPERAR:

Cuenta	Nombre de la Cuenta	Monto	2019	2018	2017	2016
1.1.2.2	CUENTAS POR COBRAR A CORTO PLAZO	29,117.86	28,448.24	27,414.19	46,106.63	684,305.75
1.1.2.4	INGRESOS POR RECUPERAR A CORTO PLAZO	137,460.00	0.00	0.56	0.00	0.00
	TOTAL	166,577.86	28,448.24	27,414.75	46,106.63	684,305.75

ESF-03 CONTRIBUCIONES POR RECUPERAR CORTO PLAZO:

Cuenta	Nombre de la Cuenta	Monto	90 días	180 días	365 días	+365 días
1.1.2.3	DEUDORES DIVERSOS POR COBRAR A CORTO PLAZO	70,344,313.90	11,835,386.21	16,396,210.36	24,922,820.34	17,189,896.99
1.1.2.5	DEUDORES POR ANTICIPOS DE TESORERÍA A CORTO PLAZO	102,201.10	40,000.00	0.00	62,201.10	0.00
1.1.3	DERECHOS A RECIBIR BIENES O SERVICIOS	22,659,517.27	3,053,080.46	2,355,585.40	786,653.94	16,464,197.47
1.1.3.1	ANTICIPO A PROVEEDORES POR ADQUISICIÓN DE BIENES Y PRESTACIÓN DE SERVICIOS A CORTO PLAZO	0.00	0.00	0.00	0.00	0.00
1.1.3.2	ANTICIPO A PROVEEDORES POR ADQUISICIÓN DE BIENES INMUEBLES Y MUEBLES A CORTO PLAZO	0.00	0.00	0.00	0.00	0.00
1.1.3.3	ANTICIPO A PROVEEDORES POR ADQUISICIÓN DE BIENES INTANGIBLES A CORTO PLAZO	0.00	0.00	0.00	0.00	0.00
1.1.3.4	ANTICIPO A CONTRATISTAS POR OBRAS PÚBLICAS A CORTO PLAZO	22,659,517.27	3,053,080.46	2,355,585.40	786,653.94	16,464,197.47
1.1.3.9	OTROS DERECHOS A RECIBIR BIENES O SERVICIOS A CORTO PLAZO	0.00	0.00	0.00	0.00	0.00
	TOTAL	93,106,032.27	14,928,466.67	18,751,795.76	25,771,675.38	33,654,094.46

ESF-04 INVENTARIO:

Cuenta	Nombre de la Cuenta	Monto

1.1.4	INVENTARIOS	0.00
1.1.4.1	INVENTARIO DE MERCANCÍAS PARA VENTA	0.00
1.1.4.2	INVENTARIO DE MERCANCÍAS TERMINADAS	0.00
1.1.4.3	INVENTARIO DE MERCANCÍAS EN PROCESO DE ELABORACIÓN	0.00
1.1.4.4	INVENTARIO DE MATERIAS PRIMAS, MATERIALES Y SUMINISTROS PARA PRODUCCIÓN	0.00
1.1.4.5	BIENES EN TRÁNSITO	0.00
	TOTAL	0.00

ESF-05 ALMACENES:

Cuenta	Nombre de la Cuenta	Monto	Método
1.1.5	ALMACENES	0.00	
1.1.5.1	ALMACÉN DE MATERIALES Y SUMINISTROS DE CONSUMO	0.00	
	TOTAL	0.00	

ESF-06 FIDEICOMISOS, MANDATOS Y CONTRATOS ANÁLOGOS:

Cuenta	Nombre de la Cuenta	Monto	Tipo	Característica
1.2.1.3	FIDEICOMISOS, MANDATOS Y CONTRATOS ANÁLOGOS	0.00		
	TOTAL	0.00		

ESF-07 PARTICIPACIONES Y APORTACIONES DE CAPITAL:

Cuenta	Nombre de la Cuenta	Monto
1.2.1.4	PARTICIPACIONES Y APORTACIONES DE CAPITAL	0.00
	TOTAL	0.00

ESF-08 BIENES MUEBLES E INMUEBLES:

Cuenta	Nombre de la Cuenta	Monto	Dep. Gasto	Dep. Acum.	Método	Tasas (*)
1.2.3	BIENES INMUEBLES, INFRAESTRUCTURA Y CONSTRUCCIONES EN PROCESO	1,491,751,269.73	0.00	0.00	Línea recta	
1.2.3.1	TERRENOS	312,673,873.29	0.00	0.00	Línea recta	
1.2.3.2	VIVIENDAS	0.00	0.00	0.00	Línea recta	
1.2.3.3	EDIFICIOS NO HABITACIONALES	62,141,629.78	0.00	0.00	Línea recta	
1.2.3.4	INFRAESTRUCTURA	585,008,927.94	0.00	0.00	Línea recta	

1.2.3.5	CONSTRUCCIONES EN PROCESO EN BIENES DE DOMINIO PÚBLICO	409,142,093.83	0.00	0.00	Línea recta
1.2.3.6	CONSTRUCCIONES EN PROCESO EN BIENES PROPIOS	122,784,744.89	0.00	0.00	Línea recta
1.2.3.9	OTROS BIENES INMUEBLES	0.00	0.00	0.00	Línea recta
1.2.4	BIENES MUEBLES	370,293,890.92	10,091,054.60	149,848,017.29	Línea recta
1.2.4.1	MOBILIARIO Y EQUIPO DE ADMINISTRACIÓN	67,460,670.46	1,792,213.33	34,909,619.41	Línea recta
1.2.4.2	MOBILIARIO Y EQUIPO EDUCACIONAL Y RECREATIVO	4,634,682.57	0.00	712,382.14	Línea recta
1.2.4.3	EQUIPO E INSTRUMENTAL MÉDICO Y DE LABORATORIO	7,397,744.40	79,564.86	344,781.08	Línea recta
1.2.4.4	VEHÍCULOS Y EQUIPO DE TRANSPORTE	182,762,648.51	6,199,111.54	86,156,125.27	Línea recta
1.2.4.5	EQUIPO DE DEFENSA Y SEGURIDAD	7,836,287.29	0.00	0.00	Línea recta
1.2.4.6	MAQUINARIA, OTROS EQUIPOS Y HERRAMIENTAS	100,126,857.69	2,020,164.87	27,725,109.39	Línea recta
1.2.4.7	COLECCIONES, OBRAS DE ARTE Y OBJETOS VALIOSOS	0.00	0.00	0.00	Línea recta
1.2.4.8	ACTIVOS BIOLÓGICOS	75,000.00	0.00	0.00	Línea recta
	TOTAL	1,862,045,160.65	10,091,054.60	149,848,017.29	

(*) La tasa anual es general salvo excepciones especificas

ESF-09 INTANGIBLES Y DIFERIDOS:

Cuenta	Nombre de la Cuenta	Monto	Amort. Gasto	Amort. Acum.	Método	Tasas (*)
1.2.5	ACTIVOS INTANGIBLES	2,405,740.78	0.00	0.00	Línea recta	
1.2.5.1	SOFTWARE	2,405,740.78	0.00	0.00	Línea recta	
1.2.5.2	PATENTES, MARCAS Y DERECHOS	0.00	0.00	0.00	Línea recta	
1.2.5.3	CONCESIONES Y FRANQUICIAS	0.00	0.00	0.00	Línea recta	
1.2.5.4	LICENCIAS	0.00	0.00	0.00	Línea recta	
1.2.5.9	OTROS ACTIVOS INTANGIBLES	0.00	0.00	0.00	Línea recta	
1.2.7	ACTIVOS DIFERIDOS	0.00	0.00	0.00	Línea recta	
1.2.7.1	ESTUDIOS, FORMULACIÓN Y EVALUACIÓN DE PROYECTOS	0.00	0.00	0.00	Línea recta	
1.2.7.2	DERECHOS SOBRE BIENES EN RÉGIMEN DE ARRENDAMIENTO FINANCIERO	0.00	0.00	0.00	Línea recta	
1.2.7.3	GASTOS PAGADOS POR ADELANTADO A LARGO PLAZO	0.00	0.00	0.00	Línea recta	
1.2.7.4	ANTICIPOS A LARGO PLAZO	0.00	0.00	0.00	Línea recta	
1.2.7.5	BENEFICIOS AL RETIRO DE EMPLEADOS PAGADOS POR ADELANTADO	0.00	0.00	0.00	Línea recta	
1.2.7.9	OTROS ACTIVOS DIFERIDOS	0.00	0.00	0.00	Línea recta	
	TOTAL	2,405,740.78	0.00	0.00		

(*) La tasa anual es general salvo excepciones especificas

ESF-10 ESTIMACIONES Y DETERIOROS:

Cuenta	Nombre de la Cuenta	Monto	Criterio
1.1.6	ESTIMACIÓN POR PÉRDIDAS O DETERIORO DE ACTIVOS CIRCULANTES	0.00	
1.1.6.1	ESTIMACIONES PARA CUENTAS INCOBRABLES POR DERECHOS A RECIBIR EFECTIVO O EQUIVALENTES	0.00	
1.1.6.2	ESTIMACIÓN POR DETERIORO DE INVENTARIOS	0.00	
	TOTAL	0.00	

ESF-11 OTROS ACTIVOS:

Cuenta	Nombre de la Cuenta	Monto	Característica
1.1.9	OTROS ACTIVOS CIRCULANTES	0.00	
1.2.9.1	BIENES EN CONCESIÓN	0.00	
1.2.9.2	BIENES EN ARRENDAMIENTO FINANCIERO	0.00	
1.2.9.3	BIENES EN COMODATO	0.00	
	TOTAL	0.00	

ESF-12 CUENTAS Y DOCUMENTOS POR PAGAR:

Cuenta	Nombre de la Cuenta	Monto	90 dias	180 dias	365 dias	+365 dias
2.1.1	CUENTAS POR PAGAR A CORTO PLAZO	160,215,895.94	117,659,307.34	30,201,055.72	6,112,187.85	6,243,345.03
2.1.1.1	SERVICIOS PERSONALES POR PAGAR A CORTO PLAZO	2,522,288.40	1,331,721.45	636,650.13	141,726.52	412,190.30
2.1.1.2	PROVEEDORES POR PAGAR A CORTO PLAZO	54,532,829.25	29,322,491.72	18,515,544.91	5,498,265.74	1,196,526.88
2.1.1.3	CONTRATISTAS POR OBRAS PÚBLICAS POR PAGAR A CORTO PLAZO	80,885,929.08	69,498,731.76	11,387,197.22	0.00	0.10
2.1.1.4	PARTICIPACIONES Y APORTACIONES POR PAGAR A CORTO PLAZO	0.00	0.00	0.00	0.00	0.00
2.1.1.5	TRANSFERENCIAS OTORGADAS POR PAGAR A CORTO PLAZO	15,819,589.87	11,733,580.88	-496,728.00	465,230.81	4,117,506.18
2.1.1.6	INTERESES, COMISIONES Y OTROS GASTOS DE LA DEUDA PÚBLICA	0.00	0.00	0.00	0.00	0.00
2.1.1.7	RETENCIONES Y CONTRIBUCIONES POR PAGAR A CORTO PLAZO	6,016,420.74	5,772,781.53	158,391.46	6,964.78	78,282.97
2.1.1.8	DEVOLUCIONES DE LA LEY DE INGRESOS POR PAGAR A CORTO PLAZO	0.00	0.00	0.00	0.00	0.00

2.1.1.9	OTRAS CUENTAS POR PAGAR A CORTO PLAZO	438,838.60	0.00	0.00	0.00	438,838.60
2.1.2	DOCUMENTOS POR PAGAR A CORTO PLAZO	0.00	0.00	0.00	0.00	0.00
2.1.2.1	DOCUMENTOS COMERCIALES POR PAGAR A CORTO PLAZO	0.00	0.00	0.00	0.00	0.00
2.1.2.2	DOCUMENTOS CON CONTRATISTAS POR OBRAS PÚBLICAS POR PAGAR A CORTO PLAZO	0.00	0.00	0.00	0.00	0.00
2.1.2.9	OTROS DOCUMENTOS POR PAGAR A CORTO PLAZO	0.00	0.00	0.00	0.00	0.00
	TOTAL	160,215,895.94	117,659,307.34	30,201,055.72	6,112,187.85	6,243,345.03

ESF-13 FONDOS Y BIENES DE TERCEROS:

Cuenta	Nombre de la Cuenta	Monto	Naturaleza	Característica
2.1.6	FONDOS Y BIENES DE TERCEROS EN GARANTÍA Y/O ADMINISTRACIÓN A CORTO PLAZO	62,339.00		
2.1.6.1	FONDOS EN GARANTÍA A CORTO PLAZO	62,339.00		
2.1.6.2	FONDOS EN ADMINISTRACIÓN A CORTO PLAZO	0.00		
2.1.6.3	FONDOS CONTINGENTES A CORTO PLAZO	0.00		
2.1.6.4	FONDOS DE FIDEICOMISOS, MANDATOS Y CONTRATOS ANÁLOGOS A CORTO PLAZO	0.00		
2.1.6.5	OTROS FONDOS DE TERCEROS EN GARANTÍA Y/O ADMINISTRACIÓN A CORTO PLAZO	0.00		
2.1.6.6	VALORES Y BIENES EN GARANTÍA A CORTO PLAZO	0.00		
2.2.5	FONDOS Y BIENES DE TERCEROS EN GARANTÍA Y/O ADMINISTRACIÓN A LARGO PLAZO	0.00		
2.2.5.1	FONDOS EN GARANTÍA A LARGO PLAZO	0.00		
2.2.5.2	FONDOS EN ADMINISTRACIÓN A LARGO PLAZO	0.00		
2.2.5.3	FONDOS CONTINGENTES A LARGO PLAZO	0.00		
2.2.5.4	FONDOS DE FIDEICOMISOS, MANDATOS Y CONTRATOS ANÁLOGOS A LARGO PLAZO	0.00		
2.2.5.5	OTROS FONDOS DE TERCEROS EN GARANTÍA Y/O ADMINISTRACIÓN A LARGO PLAZO	0.00		
2.2.5.6	VALORES Y BIENES EN GARANTÍA A LARGO PLAZO	0.00		
	TOTAL	62,339.00		

ESF-14 OTROS PASIVOS CIRCULANTES:

Cuenta	Nombre de la Cuenta	Monto	Naturaleza	Característica
2.1.5.9	OTROS PASIVOS DIFERIDOS A CORTO PLAZO	266,250.00		
2.1.9.9	OTROS PASIVOS CIRCULANTES	1,902.34		

CUENTA PÚBLICA 2020
NOTAS AL ESTADO DE SITUACIÓN FINANCIERA
Al 31 de Diciembre de 2020
(Cifras en pesos)

2.2.4	PASIVOS DIFERIDOS A LARGO PLAZO	0.00		
2.2.4.1	CRÉDITOS DIFERIDOS A LARGO PLAZO	0.00		
2.2.4.2	INTERESES COBRADOS POR ADELANTADO A LARGO PLAZO	0.00		
2.2.4.9	OTROS PASIVOS DIFERIDOS A LARGO PLAZO	0.00		
	TOTAL	268,152.34		

Bajo protesta de decir verdad declaramos que los Estados Financieros y sus notas, son razonablemente correctos y son responsabilidad del emisor.

PRESIDENCIA
2018-2021
H. AYUNTAMIENTO SAN ANDRÉS CHOLULA, PUEBLA.

C. ROBERTO MAXIL COYOPOTL
PRESIDENTE MUNICIPAL CONSTITUCIONAL

TESORERÍA
2018-2021
GOBIERNO MUNICIPAL CONSTITUCIONAL DE SAN ANDRÉS CHOLULA, PUEBLA.

C. BERNABÉ CUEVAS LUNA
TESORERO MUNICIPAL

C. GUADALUPE LOZADA VIVALDO
SECRETARIA DEL AYUNTAMIENTO

SECRETARÍA DEL AYUNTAMIENTO
2018-2021
H. AYUNTAMIENTO SAN ANDRÉS CHOLULA, PUEBLA

MUNICIPIO DE SAN ANDRÉS CHOLULA PUEBLA

CUENTA PÚBLICA 2020
NOTAS AL ESTADO DE ACTIVIDADES
Al 31 de Diciembre de 2020
(Cifras en pesos)

EA-01 INGRESOS DE GESTIÓN:

Cuenta	Nombre de la Cuenta	Monto
4.1	INGRESOS DE GESTIÓN	396,711,672.52
4.1.1	IMPUESTOS	204,830,202.00
4.1.1.1	IMPUESTOS SOBRE LOS INGRESOS	18,734,160.00
4.1.1.1.1	DIVERSIONES Y ESPECTÁCULOS PÚBLICOS	17,658.00
4.1.1.1.1.1	TEATROS	0.00
4 1.1.1.1.2	CIRCOS	0.00
1.1.1.1.3	FERIAS	0.00
.1.1.1.1.4	BOX	0.00
4.1.1.1.1.5	LUCHA LIBRE	0.00
4.1.1.1.1.6	BAILES	0.00
4.1.1.1.1.7	PRESENTACIÓN DE ARTISTAS	0.00
4.1.1.1.1.8	KERMÉS	0.00
4.1.1.1.1.9	APARATOS MECÁNICOS	0.00
4.1.1.1.1.10	APARATOS ELECTRÓNICOS	0.00
4.1.1.1.1.11	APARATOS ELÉCTRICOS	0.00
4.1.1.1.1.12	APARATOS ELECTROMECÁNICOS	0.00
4.1.1.1.1.13	MESAS DE JUEGO	0.00
4.1.1.1.1.14	OTRA DIVERSIÓN O EVENTO SIMILAR	17,658.00
4.1.1.1.2	RIFAS, SORTEOS, JUEGOS	18,716,502.00
4.1.1.1.4	IMPUESTO A LOS RENDIMIENTOS PETROLEROS	0.00
4.1.1.2	IMPUESTOS SOBRE EL PATRIMONIO	175,091,561.00
4.1.1.2.1	PREDIAL	84,690,018.00
4.1.1.2.1.1	PREDIAL URBANOS	68,018,572.00
4.1.1.2.1.2	PREDIAL RÚSTICOS	1,092,926.00
4.1.1.2.1.3	PREDIAL EJIDALES	0.00
4.1.1.2.1.4	PREDIAL COMUNALES	0.00
4.1.1.2.1.5	PREDIAL REZAGOS	15,578,520.00
4.1.1.2.2	ADQUISICIÓN DE BIENES INMUEBLES	90,401,543.00
4.1.1.2.2.1	ADQUISICION DE BIENES INMUEBLES	90,401,543.00
1.1.3	IMPUESTOS SOBRE LA PRODUCCIÓN, EL CONSUMO Y LAS TRANSACCIONES	0.00
4.1.1.4	IMPUESTOS AL COMERCIO EXTERIOR	0.00
4.1.1.5	IMPUESTOS SOBRE NÓMINAS Y ASIMILABLES	0.00
4.1.1.6	IMPUESTOS ECOLÓGICOS	0.00
4.1.1.7	ACCESORIOS DE IMPUESTOS	11,004,481.00
4.1.1.7.1	PREDIAL	8,742,245.00
4.1.1.7.1.1	RECARGOS PREDIAL	5,387,370.00
4.1.1.7.1.2	SANCIONES PREDIAL	3,253,061.00
4.1.1.7.1.3	GASTOS DE EJECUCIÓN PREDIAL	101,814.00
4.1.1.7.2	ADQUISICIÓN DE BIENES INMUEBLES	2,262,236.00
4.1.1.7.2.1	RECARGOS ADQUISICIÓN DE BIENES INMUEBLES	2,262,236.00
4.1.1.8	IMP. NO COMPRENDIDOS EN LA LEY DE ING. VIGENTE CAUS. EN EJER. FISCA. ANT. PEND. DE LIQ. O PAGO	0.00
4.1.1.9	OTROS IMPUESTOS	0.00
4.1.2	CUOTAS Y APORTACIONES DE SEGURIDAD SOCIAL	0.00
4.1.2.1	APORTACIONES PARA FONDOS DE VIVIENDA	0.00
4.1.2.2	CUOTAS PARA LA SEGURIDAD SOCIAL	0.00
4.1.2.3	CUOTAS DE AHORRO PARA EL RETIRO	0.00
4.1.2.4	ACCESORIOS DE CUOTAS Y APORTACIONES DE SEGURIDAD SOCIAL	0.00
4.1.2.9	OTRAS CUOTAS Y APORTACIONES PARA LA SEGURIDAD SOCIAL	0.00
4.1.3	CONTRIBUCIONES DE MEJORAS	122,158.18

4.1.3.1	CONTRIBUCIONES DE MEJORAS POR OBRAS PÚBLICAS	122,158.18
4.1.3.1.1	SANEAMIENTO	0.00
4.1.3.1.2	INTRODUCCIÓN DE AGUA POTABLE	0.00
4.1.3.1.3	INTRODUCCIÓN DE RED DE DRENAJE	0.00
4.1.3.1.4	ELECTRIFICACIÓN	0.00
4.1.3.1.5	REVESTIMIENTO DE CALLES M2	0.00
4.1.3.1.6	PAVIMENTACIÓN DE CALLES M2	0.00
4 1.3.1.7	BANQUETAS M2	0.00
1.3.1.8	GUARNICIONES METRO LINEAL	0.00
1.3.1.9	REDUCTOR DE VELOCIDAD	122,158.18
4.1.3.2	CON. DE MEJ. NO COMP. EN LA LEY DE ING. VIGENTE CAUS. EN EJER. FISC. ANT. PEND. DE LIQ. O PAGO	0.00
4.1.3.3	RECARGOS DE CONTRIBUCIONES DE MEJORAS	0.00
4.1.3.4	GASTOS DE EJECUCIÓN DE CONTRIBUCIONES DE MEJORAS	0.00
4.1.3.9	CON. DE MEJ. NO COMP. EN LAS FRACC. DE LA LEY DE ING. CAUS. EN EJER. FISC. ANT. PEND. DE LIQ. O PAGO	0.00
4.1.4	DERECHOS	166,481,239.59
4.1.4.1	DERECHOS POR EL USO, GOCE, APROVECHAMIENTO O EXPLOTACIÓN DE BIENES DE DOMINIO PÚBLICO	11,315.00
4.1.4.1.1	MERCADOS	0.00
4.1.4.1.1.1	PUESTOS FIJOS EN MERCADOS CONTRUÍDOS	0.00
4.1.4.1.1.2	PUESTOS SEMIFIJOS EN MERCADOS CONSTRUÍDOS	0.00
4.1.4.1.1.3	PUESTOS FIJOS EN PLAZAS, CALLES O TERRENOS	0.00
4.1.4.1.1.4	PUESTOS SEMIFIJOS EN PLAZAS, CALLES O TERRENOS	0.00
.4.1.1.5	CASETAS O PUESTOS UBICADOS EN LA VÍA PÚBLICA	0.00
4.1.4.1.1.6	VENDEDORES AMBULANTES O ESPORÁDICOS	0.00
4.1.4.1.1.7	OTORGAMIENTO, TRASPASO Y SUCESIÓN DE CONCESIÓN DE CASETA O PUESTO	0.00
4.1.4.1.1.8	DERECHO DE USO DE PISO PARA DESCARGA	0.00
4.1.4.1.1.9	REGULARIZACIÓN DE CONCESIONES	0.00
4.1.4.1.1.10	AMPLIACIÓN O CAMBIO DE GIRO	0.00
4.1.4.1.1.11	INSTALACIÓN DE CASETAS	0.00
4.1.4.1.1.12	REAPERTURA DE PUESTO, LOCAL O CASETA	0.00
4.1.4.1.1.13	ASIGNACIÓN DE CUENTA POR PUESTO	0.00
4.1.4.1.1.14	PERMISO PARA REMODELACIÓN	0.00
4.1.4.1.1.15	DIVISIÓN Y FUSIÓN DE LOCALES	0.00
4.1.4.1.1.16	OTROS CONCEPTOS DE MERCADOS	0.00
4.1.4.1.2	PANTEONES	11,315.00
4.1.4.1.2.1	TRASLADO DE CADÁVERES FUERA DEL MUNICIPIO	0.00
4.1.4.1.2.2	TRASLADO DE CADÁVERES O RESTOS A CEMENTERIOS DEL MUNICIPIO	0.00
4.1.4.1.2.3	INTERNACIÓN DE CADÁVERES AL MUNICIPIO	0.00
4.1.4.1.2.4	USO DEL DEPÓSITO DE CADÁVERES (ANFITEATRO)	0.00
4.1.4.1.2.5	CONSTRUCCIÓN DE MONUMENTOS, BÓVEDAS, MAUSOLEOS	0.00
4.1.4.1.2.6	INHUMACIÓN	0.00
4.1.4.1.2.7	EXHUMACIÓN	0.00

4.1.4.1.2.8	PERPETUIDAD	0.00
4.1.4.1.2.9	REFRENDO ANUAL	0.00
4.1.4.1.2.10	SERVICIOS DE REINHUMACIÓN	0.00
4.1.4.1.2.11	DEPÓSITOS DE RESTOS EN NICHOS O GAVETAS	0.00
4.1.4.1.2.12	CONSTRUCCIÓN, RECONSTRUCCIÓN O PROFUNDIZACIÓN DE FOSAS	0.00
4.1.4.1.2.13	CONSTRUCCIÓN O REPARACIÓN DE MONUMENTOS	0.00
4.1.4.1.2.14	MANTENIMIENTO DE PASILLOS, ANDENES Y SERVICIOS GENERALES DE LOS PANTEONES	0.00
1.4.1.2.15	CERTIFICADOS POR EXPEDICIÓN DE ANTECEDENTES DE TÍTULO O CAMBIO DE TITULAR	0.00
4.1.4.1.2.16	SERVICIOS DE INCINERACIÓN	0.00
4.1.4.1.2.17	SERVICIOS DE VELATORIO, CARROZA O DE OMNIBÚS DE ACOMPAÑAMIENTO	0.00
4.1.4.1.2.18	ENCORT. DE FOSA, CONSTR. DE BÓVEDAS, CIERRE DE GAVETAS Y NICHOS, CONSTR. DE TALUDES, AMPL. DE FOSAS	0.00
4.1.4.1.2.19	GRABADO DE LETRAS, NÚMEROS O SIGNOS POR UNIDAD	0.00
4.1.4.1.2.20	DESMONTE Y MONTE DE MONUMENTOS	0.00
4.1.4.1.2.21	OTROS CONCEPTOS DE PANTEONES	11,315.00
4.1.4.1.3	RASTRO	0.00
4.1.4.1.3.1	TRASLADO DE GANADO	0.00
4.1.4.1.3.2	USO DE CORRAL	0.00
4.1.4.1.3.3	CARGA Y DESCARGA DE GANADO	0.00
4.1.4.1.3.4	REFRIGERACIÓN (RASTRO)	0.00
4.1.4.1.3.5	MATANZA DE AVES DE CORRAL	0.00
4.1.4.1.3.6	MATANZA DE GANADO VACUNO POR CABEZA	0.00
4.1.4.1.3.7	MATANZA DE GANADO PORCINO POR CABEZA	0.00
4.1.4.1.3.8	MATANZA DE GANADO BOVINO POR CABEZA	0.00
4.1.4.1.3.9	MATANZA DE GANADO LANAR O CABRÍO POR CABEZA	0.00
.4.1.3.10	MATANZA DE CONEJOS POR CABEZA	0.00
4.1.4.1.3.11	MATANZA DE OTROS ANIMALES	0.00
4.1.4.1.3.12	REGISTRO DE FIERROS, MARCAS, ARETES Y SEÑALES DE SANGRE	0.00
4.1.4.1.3.13	REFRENDO DE FIERROS, MARCAS, ARETES Y SEÑALES DE SANGRE	0.00
4.1.4.1.3.14	OTROS CONCEPTOS DE RASTRO	0.00
4.1.4.2	DERECHOS A LOS HIDROCARBUROS	0.00
4.1.4.3	DERECHOS POR PRESTACIÓN DE SERVICIOS	144,391,220.01
4.1.4.3.1	ALUMBRADO PÚBLICO	26,537,629.64
4.1.4.3.2	ASEO PÚBLICO	23,451,312.02
4.1.4.3.2.1	RECOLECCIÓN DE BASURA EN AREA COMERCIAL	4,919,007.02
4.1.4.3.2.2	RECOLECCIÓN DE BASURA EN AREA INDUSTRIAL	0.00
4.1.4.3.2.3	RECOLECCIÓN DE BASURA EN CASA-HABITACIÓN	18,532,305.00
4.1.4.3.2.4	LIMPIEZA DE PREDIOS	0.00
4.1.4.3.2.5	BARRIDO DE CALLES	0.00
4.1.4.3.2.6	OTROS CONCEPTOS DE ASEO PÚBLICO	0.00
4.1.4.3.3	PARQUES Y JARDINES	0.00
4.1.4.3.4	CERTIFICACIONES, CONSTANCIAS Y LEGALIZACIONES	2,009,155.00
4.1.4.3.4.1	COPIAS DE DOCUMENTOS EXISTENTES EN LOS ARCHIVOS MUNICIPALES	91,415.00
4.1.4.3.4.2	EXPEDICIÓN DE CERTIF. DE RESIDENCIA, ORIGEN, DEP. ECONÓMICA, DE SIT. FISCAL Y DE MORADA CONYUGAL	0.00

4.1.4.3.4.3	BÚSQUEDA DE DOCUMENTOS	0.00
4.1.4.3.4.4	CONSTANCIAS Y REFRENDOS PARA EL FUNCIONAMIENTO COMERCIAL, INDUSTRIAL Y DE SERVICIOS	0.00
4.1.4.3.4.5	OTRAS CERTIFICACIONES Y CONSTANCIAS	1,917,740.00
4.1.4.3.5	LICENCIAS Y PERMISOS	69,415,849.00
4.1.4.3.5.1	PERMISOS DE CONSTRUCCIÓN, RECONSTRUCCIÓN Y AMPLIACIÓN DE INMUEBLES	0.00
4.1.4.3.5.2	REMODELACIÓN DE BARDAS Y FACHADAS DE FINCAS URBANAS Y RÚSTICAS	0.00
4.1.4.3.5.3	DEMOLICIÓN DE CONSTRUCCIONES	0.00
4.1.4.3.5.4	ASIGNACIÓN DE NÚMERO OFICIAL A PREDIOS	599,633.00
4.1.4.3.5.5	ALINEACIÓN Y USO DE SUELO	16,694,584.00
4.1.4.3.5.6	RENOVACIÓN DE LICENCIAS DE CONSTRUCCIÓN	0.00
4.1.4.3.5.7	RETIRO DE SELLO DE OBRA SUSPENDIDA	0.00
4.1.4.3.5.8	REGULARIZACIÓN DE CONSTRUCCIÓN DE CASA HABITACIÓN, COMERCIAL E INDUSTRIAL	0.00
4.1.4.3.5.9	PERMISO PARA CONSTRUCCIÓN DE ALBERCAS	0.00
4.1.4.3.5.10	PERMISOS PARA FRACCIONAMIENTO	0.00
4.1.4.3.5.11	APROBACIÓN Y REVISIÓN DE PLANOS	2,816,533.00
4.1.4.3.5.12	OTROS CONCEPTOS DE PERMISOS EN MATERIA DE CONSTRUCCIÓN	39,857,085.00
4.1.4.3.5.13	LICENCIAS, PERMISOS O AUTORIZACIONES POR COMERCIALIZACIÓN DE BEBIDAS ALCOHÓLICAS EN ENVASES CERRADOS	2,811,215.00
4.1.4.3.5.14	LICENCIAS, PERMISOS O AUTORIZACIONES POR COMERCIALIZACIÓN DE BEBIDAS ALCOHÓLICAS EN ENVASES ABIERTOS	3,413,987.00
4.1.4.3.5.15	LICENCIAS, PERMISOS O AUTORIZACIONES POR VENTA AL COPEO DE BEBIDAS ALCOHÓLICAS	1,485,233.00
4.1.4.3.5.16	PERMISOS TEMPORALES DE COMERCIALIACIÓN DE BEBIDAS ALCOHÓLICAS	14,131.00
1.4.3.5.17	LICENCIAS, PERMISOS O AUTORIZACIONES POR FUNC. EN HORARIO EXTRAORDINARIO DE BEBIDAS ALCOHÓLICAS	0.00
4.1.4.3.5.18	REVALIDACIÓN ANUAL DE LICENCIAS DE FUNCIONAMIENTO, DISTRIBUCIÓN Y COMERC. DE BEBIDAS ALCOHÓLICAS	0.00
4.1.4.3.5.19	AUTORIZACIÓN DE MODIFICACIONES A LAS LICENCIAS PARA EL FUNCIONAMIENTO, DISTR. Y COMERCIALIZACIIÓN	103,412.00
4.1.4.3.5.20	OTROS CONCEPTOS DE LICENCIAS Y REFRENDOS DE FUNC., COMERCIAL, INDUSTRIAL Y DE SERVICIOS	0.00
4.1.4.3.5.21	PERMISOS PARA ANUNCIOS Y PUBLICIDAD DE PARED, ADOSADOS O AZOTEAS	0.00
4.1.4.3.5.22	PERMISOS PARA ANUNCIOS Y PUBLICIDAD DE PINTADO O INTEGRADO EN ESCAPARATE O TOLDO	0.00
4.1.4.3.5.23	PERMISOS PARA ANUNCIOS Y PUBLICIDAD DE ANUNCIOS COLOCADOS	1,620,036.00
4.1.4.3.5.24	PERMISOS PARA ANUNCIOS Y PUBLICIDAD DE DIFUSIÓN FONÉTICA DE PUBLICIDAD POR UNIDAD DE SONIDO	0.00
4.1.4.3.5.25	PERMISOS PARA ANUNCIOS Y PUBLICIDAD DE CARTELERAS DE CINES, CIRCOS, TEATROS, OTROS	0.00

4.1.4.3.6	AGUA POTABLE, DRENAJE Y ALCANTARILLADO	20,486,387.35
4.1.4.3.6.1	USO DOMÉSTICO DE AGUA POTABLE	3,430,798.60
4.1.4.3.6.2	USO COMERCIAL DE AGUA POTABLE	4,837.20
4.1.4.3.6.3	USO INDUSTRIAL DE AGUA POTABLE	16,391.77
4.1.4.3.6.4	USO DOMÉSTICO DE DRENAJE Y ALCANTARILLADO	1,877,234.99
4.1.4.3.6.5	USO COMERCIAL DE DRENAJE Y ALCANTARILLADO	1,164,386.96
4.1.4.3.6.6	USO INDUSTRIAL DE DRENAJE Y ALCANTARILLADO	77,738.90
4.1.4.3.6.7	AGUA POTABLE REZAGOS	3,004,943.60
4.1.4.3.6.8	CAMBIO DE USUARIO DE AGUA POTABLE, DRENAJE Y ALCANTARILLADO	0.00
4.1.4.3.6.9	BAJA Y CAMBIO DE MEDIDOR	0.00
4.1.4.3.6.10	RECONEXIÓN A LA RED DE AGUA POTABLE	0.00
4.1.4.3.6.11	RECONEXIÓN A LA TUBERÍA DE DRENAJE	0.00
4.1.4.3.6.12	DESASOLVE DE ALCANTARILLADO PÚBLICO	15,030.00
4.1.4.3.6.13	OTROS CONCEPTOS DE AGUA POTABLE, DRENAJE Y ALCANTARILLADO	10,438,162.58
4.1.4.3.6.14	FACTIBILIDADES DE AGUA POTABLE	400,904.97
4.1.4.3.6.15	CONSTANCIAS (AGUA POTABLE)	55,957.78
4.1.4.3.7	REGISTRO CIVIL	959,557.00
4.1.4.3.7.1	REGISTRO DE NACIMIENTO	0.00
4.1.4.3.7.2	REGISTRO DE MATRIMONIO	57,000.00
4.1.4.3.7.3	CERTIFICADO DE DEFUNCIÓN	127,970.00
4.1.4.3.7.4	OTROS CONCEPTOS DE REGISTRO CIVIL	774,587.00
4.1.4.3.8	SEGURIDAD PÚBLICA	0.00
4.1.4.3.8.1	SERV. PRESTADOS POR LAS AUTORIDADES DE SEG. PÚBLICA ELEMENTO CONTRATADO POR 12 HRS.	0.00
4.1.4.3.8.2	SERV. PRESTADOS POR LAS AUTORIDADES DE SEG. PÚBLICA ELEMENTO CONTRATADO POR 24 HRS.	0.00
4.1.4.3.8.3	OTRAS SERVICIOS PRESTADOS POR LAS AUTORIDADES DE SEGURIDAD PÚBLICA	0.00
4.1.4.3.9	TRÁNSITO Y VIALIDAD	395,868.00
4.1.4.3.9.1	PERMISO PROVISIONAL PARA CARGA Y DESCARGA	0.00
4.1.4.3.9.2	SERVICIOS DE ARRASTRE EN GRÚA	395,868.00
4.1.4.3.9.3	SERVICIOS ESPECIALES DE PATRULLA	0.00
4.1.4.3.9.4	SERVICIOS ESPECIALES ELEMENTO PEDESTRE	0.00
4.1.4.3.9.5	OTROS SERVICIOS ESPECIALES	0.00
4.1.4.3.10	ESTACIONAMIENTO DE VEHÍCULOS EN LA VÍA PÚBLICA	564,637.00
4.1.4.3.10.1	ESTACIONAMIENTO PERMANENTE	0.00
4.1.4.3.10.2	ESTACIONAMIENTO DE VEHÍCULOS DE ALQUILER O DE CARGA	0.00
4.1.4.3.10.3	ESTACIONAMIENTO DE AUTOMÓVILES EN MERCADOS Y PLAZAS	0.00
4.1.4.3.10.4	ESTACIONAMIENTO DE CAMIONETAS EN MERCADOS Y PLAZAS	0.00
4.1.4.3.10.5	ESTACIONAMIENTO DE AUTOBUSES Y CAMIONES EN MERCADOS Y PLAZAS	0.00
4.1.4.3.10.6	OCUPACIÓN DE LA VÍA PÚBLICA	564,637.00
4.1.4.3.10.7	OTROS CONCEPTOS DE ESTACIONAMIENTO DE VEHÍCULOS EN VÍA PÚBLICA	0.00
4.1.4.3.11	DIF MUNICIPAL	570,825.00
4.1.4.3.11.1	PRESTACION DE SERVICIOS DE DIF MUNICIPAL	570,825.00

4.1.4.3.12	CONTRALORIA	0.00
4.1.4.3.12.1	DERECHOS 5 AL MILLAR	0.00
4.1.4.4	ACCESORIOS DE DERECHOS	5,065,045.58
4.1.4.4.2	ASEO PÚBLICO	2,728,121.00
4.1.4.4.2.1	RECARGOS RECOLECCIÓN DE BASURA	1,736,087.00
4.1.4.4.2.2	SANCIONES RECOLECCIÓN DE BASURA	992,034.00
4.1.4.4.5	LICENCIAS Y PERMISOS	981,288.00
4.1.4.4.5.1	RECARGOS LICENCIAS, PERMISOS O AUTORIZACIONES	381,360.00
l.4.4.5.2	SANCIONES LICENCIAS, PERMISOS O AUTORIZACIONES	599,928.00
4.1.4.4.6	AGUA POTABLE, DRENAJE Y ALCANTARILLADO	1,355,636.58
4.1.4.4.6.1	RECARGOS AGUA POTABLE, DRENAJE Y ALCANTARILLADO	1,344,925.58
4.1.4.4.6.2	SANCIONES AGUA POTABLE, DRENAJE Y ALCANTARILLADO	10,711.00
4.1.4.5	DERECHOS NO COMP. EN LA LEY DE ING. VIGENTE CAUS. EN EJER. FISC. ANT. PEND. DE LIQ. O PAGO	0.00
4.1.4.9	OTROS DERECHOS	17,013,659.00
4.1.4.9.1	ANTIRRABICOS MUNICIPALES	71,912.00
4.1.4.9.2	AVALUOS REALIZADOS POR EL CATASTRO	5,918,077.00
4.1.4.9.3	PROTECCION CIVIL	11,023,670.00
4.1.5	PRODUCTOS DE TIPO CORRIENTE	4,115,159.94
4.1.5.1	PRODUCTOS	4,115,159.94
4.1.5.1.1	ESPACIOS EN MERCADOS MUNICIPALES	0.00
4.1.5.1.2	ESPACIOS EN LA CENTRAL DE ABASTO	0.00
4.1.5.1.3	ESPACIOS EN PORTALES Y ÁREAS MUNICIPALES	170,600.00
4.1.5.1.4	ESPACIOS TEMPORALES EN ÁREAS MUNICIPALES	0.00
4.1.5.1.5	ESPACIOS EN VÍA PÚBLICA OBRAS CONSTRUCCIÓN	0.00
4.1.5.1.6	ESPACIOS EN SUBSUELO CONSTRUCCIÓN PERMANENTE	0.00
1.5.1.7	ESTACIONAMIENTO DE VEHÍCULOS VÍA PÚBLICA	0.00
4.1.5.1.8	VENTA DE FORMATOS OFICIALES	2,481,505.00
4.1.5.1.9	VENTA DE BASES DE LICITACIÓN	190,500.00
4.1.5.1.10	INTERESES BANCARIOS	1,272,554.94
4.1.5.2	ENAJENACIÓN DE BIENES MUEBLES NO SUJETOS A SER INVENTARIADOS	0.00
4.1.5.3	ACCESORIOS DE PRODUCTOS	0.00
4.1.5.4	PRODUCTOS NO COMP. EN LA LEY DE ING. VIGENTE CAUS. EN EJER. FISC. ANT. PEND. DE LIQ. O PAGO	0.00
4.1.5.9	OTROS PRODUCTOS QUE GENERAN INGRESOS CORRIENTES	0.00
4.1.5.9.1	INTERESES POR RENTAS DE LA PROPIEDAD	0.00
4.1.5.9.1.1	INTERNOS	0.00
4.1.5.9.1.2	EXTERNOS	0.00
4.1.5.9.2	DIVIDENDOS Y RETIROS DE LAS CUASISOCIEDADES	0.00
4.1.5.9.3	ARRENDAMIENTO DE TIERRAS Y TERRENOS	0.00
4.1.5.9.4	OTROS	0.00
4.1.6	APROVECHAMIENTOS DE TIPO CORRIENTE	21,162,912.81
4.1.6.2	MULTAS	12,525,096.00
4.1.6.3	INDEMNIZACIONES	104,552.20
4.1.6.4	REINTEGROS	0.00
4.1.6.5	APROVECHAMIENTOS PROVENIENTES DE OBRAS PÚBLICAS	0.00

4.1.6.6	APROVECHAMIENTOS NO COMP. EN LA LEY DE ING. VIGENTE CAUS. EN EJER. FISC. ANT. PEND. DE LIQ. O PAGO	0.00
4.1.6.7	APROVECHAMIENTOS POR APORTACIONES Y COOPERACIONES	0.00
4.1.6.8	ACCESORIOS DE APROVECHAMIENTOS	0.00
4.1.6.9	OTROS APROVECHAMIENTOS	8,533,264.61
4.1.7	INGRESOS POR VENTA DE BIENES Y PRESTACIÓN DE SERVICIOS	0.00
1.7.1	INGRESOS POR VENTA DE BIENES Y PREST. DE SERV. DE INST. PÚBLICAS DE SEGURIDAD SOCIAL	0.00
4.1.7.2	INGRESOS POR VENTA DE BIENES Y PREST. DE SERV. DE EMPR. PRODUCT. DEL ESTADO	0.00
4.1.7.3	INGRESOS POR VENTA DE BIENES Y PREST. DE SERV. DE ENT. PARAEST. Y FIDEIC. NO EMPR Y NO FINANC	0.00
4.1.7.4	INGRESOS POR VENTA DE BIENES Y PREST. DE SERV. DE ENT. PARAEST. EMPR NO FINANC C/PART EST MAY	0.00
4.1.7.5	INGRESOS POR VENTA DE BIENES Y PREST. DE SERV. DE ENT. PARAEST. EMPR FINANC MONET C/PART EST MAY	0.00
4.1.7.6	INGRESOS POR VENTA DE BIENES Y PREST. DE SERV. DE ENT. PARAEST. EMPR FINANC NO MONET C/PART EST MAY	0.00
4.1.7.7	INGRESOS POR VENTA DE BIENES Y PREST. DE SERV. DE FIDEIC. FINANC PÚBLICOS C/PART EST MAY	0.00
4.1.7.8	INGRESOS POR VENTA DE BIENES Y PREST. DE SERV. DE LOS PODERES LEG. Y JUDICIAL Y DE LOS ÓRGANOS AUT.	0.00
1.9	INGRESOS NO COMP. EN LAS FRACC. DE LA LEY DE ING. CAUS. EN EJER. FISC. ANT. PEND. DE LIQ. O PAGO	0.00
4.1.9.1	IMPUESTOS NO COMP. EN LAS FRACC. DE LA LEY DE ING. CAUS. EN EJER. FISC. ANT. PEND. DE LIQ. O PAGO	0.00
4.1.9.2	CONT. MEJ, DER., PROD. Y APROV. NO COMP. FRACC. LEY ING. CAUS. EJER. FISC. ANT. PEND. DE LIQ. O PAGO	0.00
4.1.9.2.1	CONTRIBUCIONES DE MEJORAS	0.00
4.1.9.2.2	DERECHOS	0.00
4.1.9.2.3	PRODUCTOS	0.00
4.1.9.2.4	APROVECHAMIENTOS	0.00
	TOTAL	396,711,672.52

EA-02 PARTICIPACIONES, APORTACIONES, CONVENIOS, INCENTIVOS DERIVADOS DE LA COLABORACIÓN FISCAL, FONDOS DISTINTOS DE APORTACIONES, TRANSFERENCIAS, ASIGNACIONES, SUBSIDIOS Y SUBVENCIONES, Y PENSIONES Y JUBILACIONES:

Cuenta	Nombre de la Cuenta	Monto
4.2	PART,APORT,CONV,INCENT. DERIV. D/COLAB. FISCAL, F. DIST. DE APORT,TRANSF, ASIG, SUBS Y SUBV Y P Y JUB	411,920,162.05
4.2.1	PART,APORT,CONV,INCENT. DERIV. D/COLAB. FISCAL, F. DIST. DE APORT	411,920,162.05
4.2.1.1	PARTICIPACIONES	242,120,377.05

4.2.1.1.1	FONDO GENERAL DE PARTICIPACIONES	178,265,869.27
4.2.1.1.2	FONDO DE FOMENTO MUNICIPAL	0.00
4.2.1.1.3	FONDO DE FISCALIZACIÓN Y RECAUDACIÓN	15,665,815.56
4.2.1.1.4	FONDO DE COMPENSACIÓN	967,894.77
4.2.1.1.5	FONDO DE EXTRACCIÓN DE HIDROCARBUROS	23,271.19
4.2.1.1.6	IMPUESTO ESPECIAL SOBRE PRODUCCIÓN Y SERVICIOS	0.00
4.2.1.1.7	0.136% DE LA RECAUDACIÓN FEDERAL PARTICIPABLE	0.00
2.1.1.8	3.17% SOBRE EXTRACCIÓN DE PETRÓLEO	0.00
2.1.1.9	GASOLINAS Y DIÉSEL	1,950,604.29
4.2.1.1.10	FONDO DEL IMPUESTO SOBRE LA RENTA	26,331,780.00
4.2.1.1.11	FONDO DE ESTABILIZACIÓN DE LOS INGRESOS DE LAS ENTIDADES FEDERATIVAS	18,915,141.97
4.2.1.2	APORTACIONES	144,799,785.00
4.2.1.2.1	FONDO DE APORTACIONES PARA LA NÓMINA EDUCATIVA Y GASTO OPERATIVO	0.00
4.2.1.2.2	FONDO DE APORTACIONES PARA LOS SERVICIOS DE SALUD	0.00
4.2.1.2.3	FONDO DE APORTACIONES PARA LA INFRAESTRUCTURA SOCIAL	36,106,933.00
4.2.1.2.4	FONDO DE APORTACIONES PARA EL FORTALECIMIENTO DE LOS MUNICIPIOS	97,262,264.00
4.2.1.2.5	FONDO DE APORTACIONES MÚLTIPLES	0.00
4.2.1.2.6	FONDO DE APORTACIONES PARA LA EDUCACIÓN TECNOLÓGICA Y DE ADULTOS	0.00
4.2.1.2.7	FONDO DE APORTACIONES PARA LA SEGURIDAD PÚBLICA DE LOS ESTADOS Y DEL DISTRITO FEDERAL	11,430,588.00
4.2.1.2.8	FONDO DE APORTACIONES PARA EL FORTALECIMIENTO DE LAS ENTIDADES FEDERATIVAS	0.00
2.1.3	CONVENIOS	25,000,000.00
2.1.3.1	CONVENIOS DE PROTECCIÓN SOCIAL EN SALUD	0.00
4.2.1.3.2	CONVENIOS DE DESCENTRALIZACIÓN	0.00
4.2.1.3.3	CONVENIOS DE REASIGNACIÓN	0.00
4.2.1.3.4	OTROS CONVENIOS Y SUBSIDIOS	25,000,000.00
4.2.1.4	INCENTIVOS DERIVADOS DE LA COLABORACIÓN FISCAL	0.00
4.2.1.4.1	TENENCIA O USO DE VEHÍCULOS	0.00
4.2.1.4.2	FONDO DE COMPENSACIÓN ISAN	0.00
4.2.1.4.3	IMPUESTO SOBRE AUTOMÓVILES NUEVOS	0.00
4.2.1.4.4	FONDO DE COMPENSACIÓN DE REPECOS-INTERMEDIOS	0.00
4.2.1.4.5	OTROS INCENTIVOS ECONÓMICOS	0.00
4.2.1.5	FONDOS DISTINTOS DE APORTACIONES	0.00
4.2.1.5.1	FONDO PARA ENTIDADES FEDERATIVAS Y MUNICIPIOS PRODUCTORES DE HIDROCARBUROS	0.00
4.2.1.5.2	FONDO MINERO	0.00
4.2.2	TRANSFERENCIAS, ASIGNACIONES, SUBSIDIOS Y SUBVENCIONES Y PENSIONES Y JUBILACIONES	0.00
4.2.2.1	TRANSFERENCIAS INTERNAS Y ASIGNACIONES DEL SECTOR PÚBLICO	0.00
4.2.2.1.1	CORRIENTES	0.00
4.2.2.1.2	DE CAPITAL	0.00
4.2.2.2	TRANSFERENCIAS DEL RESTO DEL SECTOR PÚBLICO	0.00

4.2.2.2.1	CORRIENTES	0.00
4.2.2.2.2	DE CAPITAL	0.00
4.2.2.3	SUBSIDIOS Y SUBVENCIONES	0.00
4.2.2.3.1	RECIBIDOS POR ENTIDADES EMPRESARIALES PÚBLICAS NO FINANCIERAS	0.00
4.2.2.3.1.1	CORRIENTES	0.00
4.2.2.3.1.2	DE CAPITAL	0.00
4.2.2.3.2	RECIBIDOS POR ENTIDADES EMPRESARIALES PÚBLICAS FINANCIERAS	0.00
4.2.3.2.1	CORRIENTES	0.00
4.2.3.2.2	DE CAPITAL	0.00
4.2.2.4	AYUDAS SOCIALES	0.00
4.2.2.4.1	CORRIENTES	0.00
4.2.2.4.2	DE CAPITAL	0.00
4.2.2.5	PENSIONES Y JUBILACIONES	0.00
4.2.2.5.1	CORRIENTES	0.00
4.2.2.5.2	DE CAPITAL	0.00
4.2.2.6	TRANSFERENCIAS DEL EXTERIOR	0.00
4.2.2.6.1	DE GOBIERNOS EXTRANJEROS	0.00
4.2.2.6.1.1	CORRIENTES	0.00
4.2.2.6.1.2	DE CAPITAL	0.00
4.2.2.6.2	DE ORGANISMOS INTERNACIONALES	0.00
4.2.2.6.2.1	CORIENTES	0.00
4.2.2.6.2.2	DE CAPITAL	0.00
4.2.2.6.3	DEL SECTOR PRIVADO EXTERNO	0.00
4.2.2.6.3.1	CORRIENTES	0.00
4.2.2.6.3.2	DE CAPITAL	0.00
4.2.2.6.4	TRANSFERENCIAS DE FIDEICOMISOS, MANDATOS Y CONTRATOS ANÁLOGOS	0.00
4.2.2.6.4.1	CORRIENTES	0.00
4.2.2.6.4.2	DE CAPITAL	0.00
4.2.2.7	TRANSFERENCIAS DEL FONDO MEXICANO DEL PETRÓLEO PARA LA ESTABILIZACIÓN Y EL DESARROLLO	0.00
	TOTAL	411,920,162.05

EA-03 OTROS INGRESOS Y BENEFICIOS:

Cuenta	Nombre de la Cuenta	Monto	Naturaleza
4.3	OTROS INGRESOS Y BENEFICIOS	174,829.42	
4.3.1	INGRESOS FINANCIEROS	174,829.42	
4.3.1.1	INTERESES GANADOS DE TÍTULOS, VALORES Y DEMÁS INSTRUMENTOS FINANCIEROS	174,789.74	
4.3.1.1.1	INTERNOS	174,789.74	
4.3.1.1.2	EXTERNOS	0.00	
4.3.1.9	OTROS INGRESOS FINANCIEROS	39.68	
4.3.1.9.1	INTERNOS	39.68	
4.3.1.9.2	EXTERNOS	0.00	
4.3.2	INCREMENTO POR VARIACIÓN DE INVENTARIOS	0.00	
4.3.2.1	INCREMENTO POR VARIACIÓN DE INVENTARIOS DE MERCANCÍAS PARA VENTA	0.00	
4.3.2.2	INCREMENTO POR VARIACIÓN DE INVENTARIOS DE MERCANCÍAS TERMINADAS	0.00	
4.3.2.3	INCREMENTO POR VARIACIÓN DE INVENTARIOS DE MERCANCÍAS EN PROCESO DE ELABORACIÓN	0.00	
4.3.2.4	INCREMENTO POR VARIACIÓN DE INVENTARIOS DE MATERIAS PRIMAS, MATERIAL. Y SUMINISTROS PARA PRODUCCIÓN	0.00	

4.3.2.5	INCREMENTO POR VARIACIÓN DE INVENTARIOS DE MATERIAS PRIMAS, MATERIALES Y SUMINISTROS DE CONSUMO	0.00
4.3.3	DISMINUCIÓN DEL EXCESO DE ESTIMACIONES POR PÉRDIDA O DETERIORO U OBSOLESCENCIA	0.00
4.3.3.1	DISMINUCIÓN DEL EXCESO DE ESTIMACIONES POR PÉRDIDA O DETERIORO U OBSOLESCENCIA	0.00
4.3.4	DISMINUCIÓN DEL EXCESO DE PROVISIONES	0.00
4.3.4.1	DISMINUCIÓN DEL EXCESO DE PROVISIONES	0.00
4.3.9	OTROS INGRESOS Y BENEFICIOS VARIOS	0.00
4.3.9.1	OTROS INGRESOS DE EJERCICIOS ANTERIORES	0.00
4.3.9.2	BONIFICACIONES Y DESCUENTOS OBTENIDOS	0.00
4.3.9.3	DIFERENCIAS POR TIPO DE CAMBIO A FAVOR	0.00
4.3.9.4	DIFERENCIAS DE COTIZACIONES A FAVOR EN VALORES NEGOCIABLES	0.00
4.3.9.5	RESULTADO POR POSICIÓN MONETARIA	0.00
4.3.9.6	UTILIDADES POR PARTICIPACIÓN PATRIMONIAL	0.00
4.3.9.7	DIFERENCIAS POR REESTRUCTURACIÓN DE DEUDA PÚBLICA A FAVOR	0.00
4.3.9.9	OTROS INGRESOS Y BENEFICIOS VARIOS	0.00
4.3.9.9.1	UTILIDAD POR VENTA DE BIENES PATRIMONIALES	0.00
4.3.9.9.1.1	VENTA DE ACTIVOS FIJOS	0.00
4.3.9.9.1.2	VENTA DE OBJETOS DE VALOR	0.00
4.3.9.9.1.3	VENTA DE ACTIVOS NO PRODUCIDOS	0.00
4.3.9.9.2	RECUPERACIÓN DE INVERSIONES FINANCIERAS REALIZADAS CON FINES DE POLÍTICA	0.00
4.3.9.9.2.1	VENTA DE ACCIONES Y PARTICIPACIONES DE CAPITAL ADQUIRIDAS CON FINES DE POLÍTICA	0.00
4.3.9.9.2.2	VENTA DE OBLIGACIONES NEGOCIABLES ADQUIRIDAS CON FINES DE POLÍTICA	0.00
4.3.9.9.3	RECUPERACIÓN DE INVERSIONES FINANCIERAS REALIZADAS CON FINES DE LIQUIDEZ	0.00
3.9.9.3.1	VENTA DE ACCIONES Y PARTICIPACIONES DE CAPITAL	0.00
4.3.9.9.3.1.1	INTERNOS	0.00
4.3.9.9.3.1.2	EXTERNOS	0.00
4.3.9.9.3.2	VENTA DE TÍTULOS Y VALORES REPRESENTATIVOS DE LA DEUDA	0.00
4.3.9.9.3.3	VENTA DE OBLIGACIONES NEGOCIABLES	0.00
	TOTAL	174,829.42

EA-04 GASTOS Y OTRAS PÉRDIDAS:

Cuenta	Nombre de la Cuenta	Monto	%
5.1	GASTOS DE FUNCIONAMIENTO	467,318,240.89	72.39
5.1.1	SERVICIOS PERSONALES	231,844,946.88	35.91
5.1.1.1	REMUNERACIONES AL PERSONAL DE CARÁCTER PERMANENTE	186,649,447.83	28.91
5.1.1.1.1	DIETAS	10,538,611.20	1.63
5.1.1.1.2	HABERES	0.00	0.00
5.1.1.1.3	SUELDOS BASE AL PERSONAL PERMANENTE	176,110,836.63	27.28
5.1.1.1.3.1	SUELDOS BASE AL PERSONAL DE BASE	0.00	0.00
5.1.1.1.3.2	SUELDOS BASE AL PERSONAL DE CONFIANZA	176,110,836.63	27.28
5.1.1.1.4	REMUNERACIONES POR ADSCRIPCIÓN LABORAL EN EL EXTRANJERO	0.00	0.00
5.1.1.2	REMUNERACIONES AL PERSONAL DE CARÁCTER TRANSITORIO	0.00	0.00

5.1.1.2.1	HONORARIOS ASIMILABLES A SALARIOS	0.00	0.00
5.1.1.2.2	SUELDOS BASE AL PERSONAL EVENTUAL	0.00	0.00
5.1.1.2.3	RETRIBUCIONES POR SERVICIOS DE CARÁCTER SOCIAL	0.00	0.00
5.1.1.2.4	RETRIB. A LOS REPRESENT. DE LOS TRABAJADORES Y DE LOS PATRONES E N LA JUNTA DE CONCILIACIÓN Y ARBITR.	0.00	0.00
5.1.1.3	REMUNERACIONES ADICIONALES Y ESPECIALES	24,271,495.36	3.76
5.1.1.3.1	PRIMAS POR AÑOS DE SERVICIOS EFECTIVOS PRESTADOS	0.00	0.00
1.1.3.2	PRIMAS DE VACACIONES, DOMINICAL Y GRATIFICACIÓN DE FIN DE AÑO	20,159,964.63	3.12
5.1.1.3.2.1	PRIMAS DE VACACIONES Y DOMINICAL	0.00	0.00
5.1.1.3.2.2	GRATIFICACIÓN DE FIN DE AÑO	20,159,964.63	3.12
5.1.1.3.3	HORAS EXTRAORDINARIAS	0.00	0.00
5.1.1.3.4	COMPENSACIONES	4,111,530.73	0.64
5.1.1.3.5	SOBREHABERES	0.00	0.00
5.1.1.3.6	ASIGNACIONES DE TÉCNICO, DE MANDO, POR COMISIÓN, DE VUELO Y DE TÉCNICO ESPECIAL	0.00	0.00
5.1.1.3.7	HONORARIOS ESPECIALES	0.00	0.00
5.1.1.3.8	PARTICIPACIONES POR VIGILANCIA EN EL CUMPLIMIENTO DE LAS LEYES Y CUSTODIA DE VALORES	0.00	0.00
5.1.1.4	SEGURIDAD SOCIAL	454,309.67	0.07
5.1.1.4.1	APORTACIONES DE SEGURIDAD SOCIAL	0.00	0.00
5.1.1.4.2	APORTACIONES A FONDOS DE VIVIENDA	0.00	0.00
5.1.1.4.3	APORTACIONES AL SISTEMA PARA EL RETIRO	0.00	0.00
5.1.1.4.4	APORTACIONES PARA SEGUROS	454,309.67	0.07
5.1.1.5	OTRAS PRESTACIONES SOCIALES Y ECONÓMICAS	18,835,920.32	2.92
5.1.1.5.1	CUOTAS PARA EL FONDO DE AHORRO Y FONDO DE TRABAJO	0.00	0.00
5.1.1.5.2	INDEMNIZACIONES	4,025,031.93	0.62
1.1.5.3	PRESTACIONES Y HABERES DE RETIRO	490,917.44	0.08
1.1.5.4	PRESTACIONES CONTRACTUALES	0.00	0.00
5.1.1.5.5	APOYOS A LA CAPACITACIÓN DE LOS SERVIDORES PÚBLICOS	0.00	0.00
5.1.1.5.9	OTRAS PRESTACIONES SOCIALES Y ECONÓMICAS	14,319,970.95	2.22
5.1.1.6	PAGO DE ESTÍMULOS A SERVIDORES PÚBLICOS	1,633,773.70	0.25
5.1.1.6.1	ESTIMULOS	1,633,773.70	0.25
5.1.1.6.2	RECOMPENSAS	0.00	0.00
5.1.1.7	PREVISIONES	0.00	0.00
5.1.2	MATERIALES Y SUMINISTROS	80,262,189.31	12.43
5.1.2.1	MATERIALES DE ADMINISTRACIÓN, EMISIÓN DE DOCUMENTOS Y ARTÍCULOS OFICIALES	10,431,287.91	1.62
5.1.2.1.1	MATERIALES, ÚTILES Y EQUIPOS MENORES DE OFICINA	3,030,021.69	0.47
5.1.2.1.2	MATERIALES Y ÚTILES DE IMPRESIÓN Y REPRODUCCIÓN	59,464.64	0.01
5.1.2.1.3	MATERIAL ESTADÍSTICO Y GEOGRÁFICO	0.00	0.00
5.1.2.1.4	MATERIALES, ÚTILES Y EQUIPOS MENORES DE TECNOLOGÍAS DE LA INFORMACIÓN Y COMUNICACIONES	3,641,540.94	0.56
5.1.2.1.5	MATERIAL IMPRESO E INFORMACIÓN DIGITAL	1,420,549.33	0.22
5.1.2.1.6	MATERIAL DE LIMPIEZA	1,439,175.41	0.22
5.1.2.1.7	MATERIALES Y ÚTILES DE ENSEÑANZA	261,455.90	0.04
5.1.2.1.8	MATERIALES PARA EL REGISTRO E IDENTIFICACIÓN DE BIENES Y PERSONAS	579,080.00	0.09
5.1.2.2	ALIMENTOS Y UTENSILIOS	2,279,159.34	0.35

5.1.2.2.1	PRODUCTOS ALIMENTICIOS PARA PERSONAS	1,109,729.07	0.17
5.1.2.2.2	PRODUCTOS ALIMENTICIOS PARA ANIMALES	1,152,405.08	0.18
5.1.2.2.3	UTENSILIOS PARA EL SERVICIO DE ALIMENTACIÓN	17,025.19	0.00
5.1.2.3	MATERIAS PRIMAS Y MATERIALES DE PRODUCCIÓN Y COMERCIALIZACIÓN	0.00	0.00
5.1.2.3.1	PRODUCTOS ALIMENTICIOS, AGROPECUARIOS Y FORESTALES ADQUIRIDOS COMO MATERIA PRIMA	0.00	0.00
5.1.2.3.2	INSUMOS TEXTILES ADQUIRIDOS COMO MATERIA PRIMA	0.00	0.00
5.1.2.3.3	PRODUCTOS DE PAPEL, CARTÓN E IMPRESOS ADQUIRIDOS COMO MATERIA PRIMA	0.00	0.00
5.1.2.3.4	COMBUSTIBLES, LUBRICANTES, ADITIVOS, CARBÓN Y SUS DERIVADOS ADQUIRIDOS COMO MATERIA PRIMA	0.00	0.00
5.1.2.3.5	PRODUCTOS QUÍMICOS, FARMACÉUTICOS Y DE LABORATORIO ADQUIRIDOS COMO MATERIA PRIMA	0.00	0.00
5.1.2.3.6	PRODUCTOS METÁLICOS Y A BASE DE MINERALES NO METÁLICOS ADQUIRIDOS COMO MATERIA PRIMA	0.00	0.00
5.1.2.3.7	PRODUCTOS DE CUERO, PIEL, PLÁSTICO Y HULE ADQUIRIDOS COMO MATERIA PRIMA	0.00	0.00
5.1.2.3.8	MERCANCÍAS ADQUIRIDAS PARA SU COMERCIALIZACIÓN	0.00	0.00
5.1.2.3.9	OTROS PRODUCTOS ADQUIRIDOS COMO MATERIA PRIMA	0.00	0.00
5.1.2.4	MATERIALES Y ARTÍCULOS DE CONSTRUCCIÓN Y DE REPARACIÓN	21,577,666.21	3.34
5.1.2.4.1	PRODUCTOS MINERALES NO METÁLICOS	1,090,207.01	0.17
5.1.2.4.2	CEMENTO Y PRODUCTOS DE CONCRETO	2,241,492.82	0.35
5.1.2.4.3	CAL, YESO Y PRODUCTOS DE YESO	26,198.96	0.00
1.2.4.4	MADERA Y PRODUCTOS DE MADERA	69,973.00	0.01
1.2.4.5	VIDRIO Y PRODUCTOS DE VIDRIO	3,155.20	0.00
5.1.2.4.6	MATERIAL ELÉCTRICO Y ELECTRÓNICO	9,788,823.06	1.52
5.1.2.4.7	ARTÍCULOS METÁLICOS PARA LA CONSTRUCCIÓN	388,736.70	0.06
5.1.2.4.8	MATERIALES COMPLEMENTARIOS	21,017.92	0.00
5.1.2.4.9	OTROS MATERIALES Y ARTÍCULOS DE CONSTRUCCIÓN Y REPARACIÓN	7,948,061.54	1.23
5.1.2.5	PRODUCTOS QUÍMICOS, FARMACÉUTICOS Y DE LABORATORIO	10,809,845.14	1.67
5.1.2.5.1	PRODUCTOS QUÍMICOS BÁSICOS	208,735.54	0.03
5.1.2.5.2	FERTILIZANTES, PESTICIDAS Y OTROS AGROQUÍMICOS	158,948.00	0.02
5.1.2.5.3	MEDICINAS Y PRODUCTOS FARMACÉUTICOS	4,568,768.34	0.71
5.1.2.5.4	MATERIALES, ACCESORIOS Y SUMINISTROS MÉDICOS	4,353,823.09	0.67
5.1.2.5.5	MATERIALES, ACCESORIOS Y SUMINISTROS DE LABORATORIO	0.00	0.00
5.1.2.5.6	FIBRAS SINTÉTICAS, HULES, PLÁSTICOS Y DERIVADOS	1,421,275.34	0.22
5.1.2.5.9	OTROS PRODUCTOS QUÍMICOS	98,294.83	0.02
5.1.2.6	COMBUSTIBLES, LUBRICANTES Y ADITIVOS	24,186,018.17	3.75
5.1.2.6.1	COMBUSTIBLES, LUBRICANTES Y ADITIVOS	24,186,018.17	3.75
5.1.2.6.1.1	COMBUSTIBLES	23,735,568.11	3.68
5.1.2.6.1.2	LUBRICANTES Y ADITIVOS	450,450.06	0.07
5.1.2.6.2	CARBÓN Y SUS DERIVADOS	0.00	0.00
5.1.2.7	VESTUARIO, BLANCOS, PRENDAS DE	7,160,781.23	1.11

	PROTECCIÓN Y ARTÍCULOS DEPORTIVOS		
5.1.2.7.1	VESTUARIO Y UNIFORMES	2,541,848.11	0.39
5.1.2.7.2	PRENDAS DE SEGURIDAD Y PROTECCIÓN PERSONAL	4,511,527.06	0.70
5.1.2.7.3	ARTÍCULOS DEPORTIVOS	13,169.03	0.00
5.1.2.7.4	PRODUCTOS TEXTILES	94,237.03	0.01
5.1.2.7.5	BLANCOS Y OTROS PRODUCTOS TEXTILES, EXCEPTO PRENDAS DE VESTIR	0.00	0.00
5.1.2.8	MATERIALES Y SUMINISTROS PARA SEGURIDAD	14,770.02	0.00
1.2.8.1	SUSTANCIAS Y MATERIALES EXPLOSIVOS	0.00	0.00
1.2.8.2	MATERIALES DE SEGURIDAD PÚBLICA	14,770.02	0.00
5.1.2.8.3	PRENDAS DE PROTECCIÓN PARA SEGURIDAD PÚBLICA	0.00	0.00
5.1.2.9	HERRAMIENTAS, REFACCIONES Y ACCESORIOS MENORES	3,802,661.29	0.59
5.1.2.9.1	HERRAMIENTAS MENORES	845,986.15	0.13
5.1.2.9.2	REFACCIONES Y ACCESORIOS MENORES DE EDIFICIOS	4,922.59	0.00
5.1.2.9.3	REFACCIONES Y ACCESORIOS MENORES DE MOBI LIARIO Y EQUIPO DE ADMINISTRACIÓN, EDUCACIONAL Y RECREATIVO	25,050.58	0.00
5.1.2.9.4	REFACCIONES Y ACCESORIOS MENORES DE EQUIPO DE CÓMPUTO Y TECNOLOGÍAS DE LA INFORMACIÓN	478,788.19	0.07
5.1.2.9.5	REFACCIONES Y ACCESORIOS MENORES DE EQUIPO E INSTRUMENTAL MÉDICO Y DE LABORATORIO	0.00	0.00
5.1.2.9.6	REFACCIONES Y ACCESORIOS MENORES DE EQUIPO DE TRANSPORTE	2,117,469.35	0.33
5.1.2.9.7	REFACCIONES Y ACCESORIOS MENORES DE EQUIPO DE DEFENSA Y SEGURIDAD	0.00	0.00
5.1.2.9.8	REFACCIONES Y ACCESORIOS MENORES DE MAQUINARIA Y OTROS EQUIPOS	295,918.07	0.05
1.2.9.9	REFACCIONES Y ACCESORIOS MENORES OTROS BIENES MUEBLES	34,526.36	0.01
5.1.3	SERVICIOS GENERALES	155,211,104.70	24.04
5.1.3.1	SERVICIOS BÁSICOS	37,074,686.60	5.74
5.1.3.1.1	ENERGÍA ELÉCTRICA	34,570,155.95	5.35
5.1.3.1.2	GAS	11,766.11	0.00
5.1.3.1.3	AGUA	59,495.55	0.01
5.1.3.1.4	TELEFONÍA TRADICIONAL	1,942,004.09	0.30
5.1.3.1.5	TELEFONÍA CELULAR	10,566.45	0.00
5.1.3.1.6	SERVICIOS DE TELECOMUNICACIONES Y SATÉLITES	0.00	0.00
5.1.3.1.7	SERVICIOS DE ACCESO DE INTERNET, REDES Y PROCESAMIENTO DE INFORMACIÓN	437,818.65	0.07
5.1.3.1.8	SERVICIOS POSTALES Y TELEGRÁFICOS	5,379.80	0.00
5.1.3.1.9	SERVICIOS INTEGRALES Y OTROS SERVICIOS	37,500.00	0.01
5.1.3.2	SERVICIOS DE ARRENDAMIENTO	7,231,918.50	1.12
5.1.3.2.1	ARRENDAMIENTO DE TERRENOS	0.00	0.00
5.1.3.2.2	ARRENDAMIENTO DE EDIFICIOS	4,369,465.69	0.68
5.1.3.2.3	ARRENDAMIENTO DE MOBILIARIO Y EQUIPO DE ADMINISTRACIÓN, EDUCACIONAL Y RECREATIVO	0.00	0.00
5.1.3.2.4	ARRENDAMIENTO DE EQUIPO E INSTRUMENTAL MÉDICO Y DE LABORATORIO	0.00	0.00
5.1.3.2.5	ARRENDAMIENTO DE EQUIPO DE TRANSPORTE	0.00	0.00
5.1.3.2.6	ARRENDAMIENTO DE MAQUINARIA, OTROS EQUIPOS Y HERRAMIENTAS	31,786.32	0.00

5.1.3.2.7	ARRENDAMIENTO DE ACTIVOS INTANGIBLES	800,052.00	0.12
5.1.3.2.8	ARRENDAMIENTO FINANCIERO	0.00	0.00
5.1.3.2.9	OTROS ARRENDAMIENTOS	2,030,614.49	0.31
5.1.3.3	SERVICIOS PROFESIONALES, CIENTÍFICOS Y TÉCNICOS Y OTROS SERVICIOS	25,750,696.15	3.99
5.1.3.3.1	SERVICIOS LEGALES, DE CONTABILIDAD, AUDITORÍA Y RELACIONADOS	6,443,581.22	1.00
5.1.3.3.2	SERVICIOS DE DISEÑO, ARQUITECTURA, INGENIERÍA Y ACTIVIDADES RELACIONADAS	0.00	0.00
l.3.3.3	SERVICIOS DE CONSULTORÍA ADMINISTRATIVA, PROCESOS, TÉCNICA Y EN TECNOLOGÍAS DE LA INFORMACIÓN	0.00	0.00
5.1.3.3.3.1	SERVICIOS DE INFORMATICA	0.00	0.00
5.1.3.3.4	SERVICIOS DE CAPACITACIÓN	3,866,645.82	0.60
5.1.3.3.5	SERVICIOS DE INVESTIGACIÓN CIENTÍFICA Y DESARROLLO	0.00	0.00
5.1.3.3.6	SERVICIOS DE APOYO ADMINISTRATIVO, FOTOCOPIADO E IMPRESIÓN	1,631,411.84	0.25
5.1.3.3.7	SERVICIOS DE PROTECCIÓN Y SEGURIDAD	0.00	0.00
5.1.3.3.8	SERVICIOS DE VIGILANCIA	0.00	0.00
5.1.3.3.9	SERVICIOS PROFESIONALES, CIENTÍFICOS Y TÉCNICOS INTEGRALES	13,809,057.27	2.14
5.1.3.4	SERVICIOS FINANCIEROS, BANCARIOS Y COMERCIALES	7,504,705.18	1.16
5.1.3.4.1	SERVICIOS FINANCIEROS Y BANCARIOS	1,626,085.82	0.25
5.1.3.4.2	SERVICIOS DE COBRANZA, INVESTIGACIÓN CREDITICIA Y SIMILAR	0.00	0.00
5.1.3.4.3	SERVICIOS DE RECAUDACIÓN, TRASLADO Y CUSTODIA DE VALORES	0.00	0.00
5.1.3.4.4	SEGUROS DE RESPONSABILIDAD PATRIMONIAL Y FIANZAS	0.00	0.00
5.1.3.4.5	SEGUROS DE BIENES PATRIMONIALES	5,877,639.56	0.91
1.3.4.6	ALMACENAJE, ENVASE Y EMBALAJE	0.00	0.00
1.3.4.7	FLETES Y MANIOBRAS	0.00	0.00
5.1.3.4.8	COMISIONES POR VENTAS	0.00	0.00
5.1.3.4.9	SERVICIOS FINANCIEROS, BANCARIOS Y COMERCIALES INTEGRALES	979.80	0.00
5.1.3.5	SERVICIOS DE INSTALACIÓN, REPARACIÓN, MANTENIMIENTO Y CONSERVACIÓN	29,659,493.40	4.59
5.1.3.5.1	CONSERVACIÓN Y MANTENIMIENTO MENOR DE INMUEBLES	2,356,842.59	0.37
5.1.3.5.2	INSTALACIÓN, REPARACIÓN Y MANTENIMIENTO DE MOBILIARIO Y EQUIPO DE ADMÓN., EDUCACIONAL Y RECR	91,866.20	0.01
5.1.3.5.3	INSTALACIÓN, REPARACIÓN Y MANTENIMIENTO DE EQUIPO DE CÓMPUTO Y TECNOLOGÍAS DE LA INFORMACIÓN	148,301.71	0.02
5.1.3.5.4	INSTALACIÓN, REPARACIÓN Y MANTENIMIENTO DE EQUIPO E INSTRUMENTAL MÉDICO Y DE LABORATORIO	76,434.00	0.01
5.1.3.5.5	REPARACIÓN Y MANTENIMIENTO DE EQUIPO DE TRANSPORTE	11,358,943.68	1.76
5.1.3.5.6	REPARACIÓN Y MANTENIMIENTO DE EQUIPO DE DEFENSA Y SEGURIDAD	243,800.00	0.04
5.1.3.5.7	INSTALACIÓN, REPARACIÓN Y MANTENIMIENTO DE MAQUINARIA, OTROS EQUIPOS Y HERRAMIENTA	1,488,169.43	0.23
5.1.3.5.8	SERVICIOS DE LIMPIEZA Y MANEJO DE	13,167,136.00	2.04

	DESECHOS		
5.1.3.5.9	SERVICIOS DE JARDINERÍA Y FUMIGACIÓN	727,999.79	0.11
5.1.3.6	SERVICIOS DE COMUNICACIÓN SOCIAL Y PUBLICIDAD	16,757,188.71	2.60
5.1.3.6.1	DIFUSIÓN POR RADIO, TELEVISIÓN Y OTROS MEDIOS DE MENSAJES S OBRE PROGRAM. Y ACTIVID. GUBERNAMENTALES	15,919,879.61	2.47
5.1.3.6.2	DIFUSIÓN POR RADIO, TELEVISIÓN Y OTROS MEDIOS DE MENSAJES C OMER. PARA PROMO. LA VNTA DE BIE. O SERV	0.00	0.00
5.1.3.6.3	SERVICIOS DE CREATIVIDAD, PREPRODUCCIÓN Y PRODUCCIÓN DE PUBLICIDA D, EXCEPTO INTERNET	0.00	0.00
5.1.3.6.4	SERVICIOS DE REVELADO DE FOTOGRAFÍAS	0.00	0.00
5.1.3.6.5	SERVICIOS DE LA INDUSTRIA FÍLMICA, DEL SONIDO Y DEL VIDEO	0.00	0.00
5.1.3.6.6	SERVICIO DE CREACIÓN Y DIFUSIÓN DE CONTENIDO EXCLUSIVAMENTE A TRAVÉS DE INTERNET	837,309.10	0.13
5.1.3.6.9	OTROS SERVICIOS DE INFORMACIÓN	0.00	0.00
5.1.3.7	SERVICIOS DE TRASLADO Y VIÁTICOS	97,656.47	0.02
5.1.3.7.1	PASAJES AÉREOS	0.00	0.00
5.1.3.7.1.1	PASAJES AÉREOS NACIONALES	0.00	0.00
5.1.3.7.1.2	PASAJES AÉREOS INTERNACIONALES	0.00	0.00
5.1.3.7.2	PASAJES TERRESTRES	0.00	0.00
5.1.3.7.2.1	PASAJES TERRESTRES NACIONALES	0.00	0.00
5.1.3.7.2.2	PASAJES TERRESTRES INTERNACIONALES	0.00	0.00
5.1.3.7.3	PASAJES MARÍTIMOS, LACUSTRES Y FLUVIALES	0.00	0.00
5.1.3.7.4	AUTOTRANSPORTE	0.00	0.00
5.1.3.7.5	VIÁTICOS EN EL PAÍS	97,439.47	0.02
5.1.3.7.6	VIÁTICOS EN EL EXTRANJERO	0.00	0.00
5.1.3.7.7	GASTOS DE INSTALACIÓN Y TRASLADO DE MENAJE	0.00	0.00
1.3.7.8	SERVICIOS INTEGRALES DE TRASLADO Y VIÁTICOS	0.00	0.00
5.1.3.7.9	OTROS SERVICIOS DE TRASLADO Y HOSPEDAJE	217.00	0.00
5.1.3.8	SERVICIOS OFICIALES	18,667,877.59	2.89
5.1.3.8.1	GASTOS DE CEREMONIAL	2,900.00	0.00
5.1.3.8.2	GASTOS DE ORDEN SOCIAL Y CULTURAL	18,664,977.59	2.89
5.1.3.8.3	CONGRESOS Y CONVENCIONES	0.00	0.00
5.1.3.8.4	EXPOSICIONES	0.00	0.00
5.1.3.8.5	GASTOS DE REPRESENTACIÓN	0.00	0.00
5.1.3.9	OTROS SERVICIOS GENERALES	12,466,882.10	1.93
5.1.3.9.1	SERVICIOS FUNERARIOS Y DE CEMENTERIOS	0.00	0.00
5.1.3.9.2	IMPUESTOS Y DERECHOS	3,212,649.91	0.50
5.1.3.9.3	IMPUESTOS Y DERECHOS DE IMPORTACIÓN	0.00	0.00
5.1.3.9.4	SENTENCIAS Y RESOLUCIONES POR JUDICIALES AUTORIDAD COMPETENTE	155,609.31	0.02
5.1.3.9.5	PENAS, MULTAS, ACCESORIOS Y ACTUALIZACIONES	39,549.00	0.01
5.1.3.9.6	OTROS GASTOS POR RESPONSABILIDADES	128,325.51	0.02
5.1.3.9.8	IMPUESTO SOBRE NÓMINAS Y OTROS QUE SE DERIVEN DE UNA RELACIÓN LABORAL	6,048,356.00	0.94
5.1.3.9.9	OTROS SERVICIOS GENERALES	2,882,392.37	0.45
5.2	TRANSFERENCIAS, ASIGNACIONES, SUBSIDIOS Y OTRAS AYUDAS	132,632,641.41	20.54
5.2.1	TRANSFERENCIAS INTERNAS Y ASIGNACIONES AL SECTOR PÚBLICO	0.00	0.00

5.2.1.1	ASIGNACIONES AL SECTOR PÚBLICO	0.00	0.00
5.2.1.1.1	ASIGNACIONES PRESUPUESTARIAS AL PODER EJECUTIVO	0.00	0.00
5.2.1.1.2	ASIGNACIONES PRESUPUESTARIAS AL PODER LEGISLATIVO	0.00	0.00
5.2.1.1.3	ASIGNACIONES PRESUPUESTARIAS AL PODER JUDICIAL	0.00	0.00
5.2.1.1.4	ASIGNACIONES PRESUPUESTARIAS A ÓRGANOS AUTÓNOMOS	0.00	0.00
?.1.2	TRANSFERENCIAS INTERNAS AL SECTOR PÚBLICO	0.00	0.00
5.2.1.2.5	TRANSFERENCIAS OTORGADAS A ENTIDADES PARAESTATALES NO EMPRESARIALES Y NO FINANCIERAS	0.00	0.00
5.2.1.2.6	TRANSFERENCIAS INTERNAS OTORGADAS A ENTIDADES PARAESTATALES EMPRESARIALES Y NO FINANCIERAS	0.00	0.00
5.2.1.2.7	TRANSFERENCIAS INTERNAS OTORGADAS A FIDEICOMISOS PÚBLICOS EMPRESARIALES Y NO FINANCIERAS	0.00	0.00
5.2.1.2.8	TRANSFERENCIAS INTERNAS OTORGADAS A INSTITUCIONES PARAESTATALES PÚBLICAS FINANCIERAS	0.00	0.00
5.2.1.2.9	TRANSFERENCIAS INTERNAS OTORGADAS A FIDEICOMISOS PÚBLICOS FINANCIEROS	0.00	0.00
5.2.2	TRANSFERENCIAS AL RESTO DEL SECTOR PÚBLICO	0.00	0.00
5.2.2.1	TRANSFERENCIAS A ENTIDADES PARAESTATALES	0.00	0.00
5.2.2.1.1	TRANSFERENCIAS OTORGADAS A ENTIDADES PARAESTATALES NO EMPRESARIALES Y NO FINANCIERAS	0.00	0.00
5.2.2.1.2	TRANSFERENCIAS OTORGADAS PARA ENTIDADES PARAESTATALES EMPRESARIALES Y NO FINANCIERAS	0.00	0.00
5.2.2.1.3	TRANSFERENCIAS OTORGADAS PARA INSTITUCIONES PARAESTATALES PÚBLICAS FINANCIERAS	0.00	0.00
5.2.2.2	TRANSFERENCIAS A ENTIDADES FEDERATIVAS Y MUNICIPIOS	0.00	0.00
5.2.2.2.4	TRANSFERENCIAS OTORGADAS A ENTIDADES FEDERATIVAS Y MUNICIPIOS	0.00	0.00
5.2.2.2.4.1	A ENTIDADES FEDERATIVAS	0.00	0.00
5.2.2.2.4.2	A MUNICIPIOS	0.00	0.00
5.2.2.2.5	TRANSFERENCIAS A FIDEICOMISOS DE ENTIDADES FEDERATIVAS Y MUNICIPIOS	0.00	0.00
5.2.3	SUBSIDIOS Y SUBVENCIONES	21,894,632.00	3.39
5.2.3.1	SUBSIDIOS	21,894,632.00	3.39
5.2.3.1.1	SUBSIDIOS A LA PRODUCCIÓN	0.00	0.00
5.2.3.1.1.1	A ENTIDADES EMPRESARIALES NO FINANCIERAS DEL SECTOR PRIVADO	0.00	0.00
5.2.3.1.1.2	A ENTIDADES EMPRESARIALES NO FINANCIERAS DEL SECTOR PÚBLICO	0.00	0.00
5.2.3.1.2	SUBSIDIOS A LA DISTRIBUCIÓN	0.00	0.00
5.2.3.1.2.1	A ENTIDADES EMPRESARIALES NO FINANCIERAS DEL SECTOR PRIVADO	0.00	0.00
5.2.3.1.2.2	A ENTIDADES EMPRESARIALES NO FINANCIERAS DEL SECTOR PÚBLICO	0.00	0.00
5.2.3.1.3	SUBSIDIOS A LA INVERSIÓN	0.00	0.00

5.2.3.1.3.1	A ENTIDADES EMPRESARIALES NO FINANCIERAS DEL SECTOR PRIVADO	0.00	0.00
5.2.3.1.3.2	A ENTIDADES EMPRESARIALES NO FINANCIERAS DEL SECTOR PÚBLICO	0.00	0.00
5.2.3.1.4	SUBSIDIOS A LA PRESTACIÓN DE SERVICIOS PÚBLICOS	0.00	0.00
5.2.3.1.4.1	A ENTIDADES EMPRESARIALES NO FINANCIERAS DEL SECTOR PRIVADO	0.00	0.00
5.2.3.1.4.2	A ENTIDADES EMPRESARIALES NO FINANCIERAS DEL SECTOR PÚBLICO	0.00	0.00
5.2.3.1.5	SUBSIDIOS PARA CUBRIR DIFERENCIALES DE TASA DE INTERÉS	0.00	0.00
5.2.3.1.5.1	A ENTIDADES EMPRESARIALES FINANCIERAS DEL SECTOR PRIVADO	0.00	0.00
5.2.3.1.5.2	A ENTIDADES EMPRESARIALES FINANCIERAS DEL SECTOR PÚBLICO	0.00	0.00
5.2.3.1.6	SUBSIDIOS A LA VIVIENDA	0.00	0.00
5.2.3.1.6.1	A ENTIDADES EMPRESARIALES NO FINANCIERAS DEL SECTOR PRIVADO	0.00	0.00
5.2.3.1.6.2	A ENTIDADES EMPRESARIALES NO FINANCIERAS DEL SECTOR PÚBLICO	0.00	0.00
5.2.3.1.8	SUBSIDIOS A ENTIDADES FEDERATIVAS Y MUNICIPIOS	0.00	0.00
5.2.3.1.9	OTROS SUBSIDIOS	21,894,632.00	3.39
5.2.3.1.9.1	SUBSIDIOS PREDIAL	16,132,167.00	2.50
5.2.3.1.9.2	SUBSIDIOS SERVICIO DE LIMPIA	3,983,725.00	0.62
5.2.3.1.9.3	SUBSIDIOS AGUA POTABLE	1,778,740.00	0.28
5.2.3.1.9.4	OTROS SUBSIDIOS	0.00	0.00
5.2.3.2	SUBVENCIONES	0.00	0.00
5.2.3.2.7	SUBVENCIONES AL CONSUMO	0.00	0.00
5.2.4	AYUDAS SOCIALES	110,738,009.41	17.15
5.2.4.1	AYUDAS SOCIALES A PERSONAS	101,998,741.16	15.80
2.4.2	BECAS	1,788,390.00	0.28
2.4.3	AYUDAS SOCIALES A INSTITUCIONES	6,950,878.25	1.08
5.2.4.3.3	AYUDAS SOCIALES A INSTITUCIONES DE ENSEÑANZA	939,475.78	0.15
5.2.4.3.4	AYUDAS SOCIALES A ACTIVIDADES CIENTÍFICAS O ACADÉMICAS	0.00	0.00
5.2.4.3.5	AYUDAS SOCIALES A INSTITUCIONES SIN FINES DE LUCRO	6,011,402.47	0.93
5.2.4.3.6	AYUDAS SOCIALES A COOPERATIVAS	0.00	0.00
5.2.4.3.7	AYUDAS SOCIALES A ENTIDADES DE INTERÉS PÚBLICO	0.00	0.00
5.2.4.4	AYUDAS SOCIALES POR DESASTRES NATURALES Y OTROS SINIESTROS	0.00	0.00
5.2.5	PENSIONES Y JUBILACIONES	0.00	0.00
5.2.5.1	PENSIONES	0.00	0.00
5.2.5.2	JUBILACIONES	0.00	0.00
5.2.5.9	OTRAS PENSIONES Y JUBILACIONES	0.00	0.00
5.2.6	TRANSFERENCIAS A FIDEICOMISOS, MANDATOS Y CONTRATOS ANÁLOGOS	0.00	0.00
5.2.6.1	TRANSFERENCIAS A FIDEICOMISOS, MANDATOS Y CONTRATOS ANÁLOGOS AL GOBIERNO	0.00	0.00
5.2.6.1.1	EJECUTIVO	0.00	0.00
5.2.6.1.2	LEGISLATIVO	0.00	0.00
5.2.6.1.3	JUDICIAL	0.00	0.00
5.2.6.2	TRANSFERENCIAS A FIDEICOMISOS, MANDATOS Y CONTRATOS ANÁLOGOS A ENTIDADES	0.00	0.00

	PARAESTATALES		
5.2.6.2.1	NO EMPRESARIALES Y NO FINANCIERAS	0.00	0.00
5.2.6.2.2	EMPRESARIALES Y NO FINANCIERAS	0.00	0.00
5.2.6.3	TRANSFERENCIAS A FIDEICOMISOS DE INSTITUCIONES PÚBLICAS FINANCIERAS	0.00	0.00
5.2.7	TRANSFERENCIAS A LA SEGURIDAD SOCIAL	0.00	0.00
5.2.7.1	TRANSFERENCIAS POR OBLIGACIONES DE LEY	0.00	0.00
5.2.8	DONATIVOS	0.00	0.00
5.2.8.1	DONATIVOS A INSTITUCIONES SIN FINES DE LUCRO	0.00	0.00
5.2.8.2	DONATIVOS A ENTIDADES FEDERATIVAS Y MUNICIPIOS	0.00	0.00
5.2.8.3	DONATIVOS A FIDEICOMISOS, MANDATOS Y CONTRATOS ANÁLOGOS PRIVADOS	0.00	0.00
5.2.8.4	DONATIVOS A FIDEICOMISOS, MANDATOS Y CONTRATOS ANÁLOGOS ESTATALES	0.00	0.00
5.2.8.5	DONATIVOS INTERNACIONALES	0.00	0.00
5.2.9	TRANSFERENCIAS AL EXTERIOR	0.00	0.00
5.2.9.1	TRANSFERENCIAS AL EXTERIOR A GOBIERNOS EXTRANJEROS Y ORGANISMOS INTERNACIONALES	0.00	0.00
5.2.9.1.1	TRANSFERENCIAS A GOBIERNOS EXTRANJEROS	0.00	0.00
5.2.9.1.2	TRANSFERENCIAS PARA ORGANISMOS INTERNACIONALES	0.00	0.00
5.2.9.2	TRANSFERENCIAS AL SECTOR PRIVADO EXTERNO	0.00	0.00
5.3	PARTICIPACIONES Y APORTACIONES	0.00	0.00
5.3.1	PARTICIPACIONES	0.00	0.00
5.3.1.1	PARTICIPACIONES DE LA FEDERACIÓN A ENTIDADES FEDERATIVAS Y MUNICIPIOS	0.00	0.00
5.3.1.1.1	FONDO GENERAL DE PARTICIPACIONES	0.00	0.00
5.3.1.1.2	FONDO DE FOMENTO MUNICIPAL	0.00	0.00
5.3.1.1.4	OTROS CONCEPTOS PARTICIPABLES DE LA FEDERACIÓN A ENTIDADES FEDERATIVAS	0.00	0.00
3.1.1.5	OTROS CONCEPTOS PARTICIPABLES DE LA FEDERACIÓN A MUNICIPIOS	0.00	0.00
5.3.1.1.6	CONVENIOS DE COLABORACIÓN ADMINISTRATIVA	0.00	0.00
5.3.1.2	PARTICIPACIONES DE LAS ENTIDADES FEDERATIVAS A LOS MUNICIPIOS	0.00	0.00
5.3.2	APORTACIONES	0.00	0.00
5.3.2.1	APORTACIONES DE LA FEDERACIÓN A ENTIDADES FEDERATIVAS Y MUNICIPIOS	0.00	0.00
5.3.2.1.1	APORTACIONES DE LA FEDERACIÓN A LAS ENTIDADES FEDERATIVAS	0.00	0.00
5.3.2.1.2	APORTACIONES DE LA FEDERACIÓN A MUNICIPIOS	0.00	0.00
5.3.2.1.4	APORTACIONES PREVISTAS EN LEYES Y DECRETOS AL SISTEMA DE PROTECCIÓN SOCIAL	0.00	0.00
5.3.2.1.5	APORTACIONES PREVISTAS EN LEYES Y DECRETOS COMPENSATORIAS A ENTIDADES FEDERATIVAS Y MUNICIPIOS	0.00	0.00
5.3.2.2	APORTACIONES DE LAS ENTIDADES FEDERATIVAS A LOS MUNICIPIOS	0.00	0.00
5.3.3	CONVENIOS	0.00	0.00
5.3.3.1	CONVENIOS DE REASIGNACIÓN	0.00	0.00
5.3.3.2	CONVENIOS DE DESCENTRALIZACIÓN Y OTROS	0.00	0.00
5.3.3.2.2	CONVENIOS DE DESCENTRALIZACIÓN	0.00	0.00
5.3.3.2.3	OTROS CONVENIOS	0.00	0.00
5.4	INTERESES, COMISIONES Y OTROS GASTOS DE LA DEUDA PÚBLICA	0.00	0.00

5.4.1	INTERESES DE LA DEUDA PÚBLICA	0.00	0.00
5.4.1.1	INTERESES DE LA DEUDA PÚBLICA INTERNA	0.00	0.00
5.4.1.1.1	INTERESES DE LA DEUDA INTERNA CON INSTITUCIONES DE CRÉDITO	0.00	0.00
5.4.1.1.2	INTERESES DERIVADOS DE LA COLOCACIÓN DE TÍTULOS Y VALORES	0.00	0.00
5.4.1.1.3	INTERESES POR ARRENDAMIENTOS FINANCIEROS NACIONALES	0.00	0.00
5.4.1.2	INTERESES DE LA DEUDA PÚBLICA EXTERNA	0.00	0.00
5.4.1.2.4	INTERESES DE LA DEUDA EXTERNA CON INSTITUCIONES DE CRÉDITO	0.00	0.00
5.4.1.2.5	INTERESES DE LA DEUDA DE ORGANISMOS FINANCIEROS INTERNACIONALES	0.00	0.00
5.4.1.2.6	INTERESES DE LA DEUDA BILATERAL	0.00	0.00
5.4.1.2.7	INTERESES DERIVADOS DE LA COLOCACIÓN DE TÍTULOS Y VALORES EN EL EXTERIOR	0.00	0.00
5.4.1.2.8	INTERESES POR ARRENDAMIENTOS FINANCIEROS INTERNACIONALES	0.00	0.00
5.4.2	COMISIONES DE LA DEUDA PÚBLICA	0.00	0.00
5.4.2.1	COMISIONES DE LA DEUDA PÚBLICA INTERNA	0.00	0.00
5.4.2.2	COMISIONES DE LA DEUDA PÚBLICA EXTERNA	0.00	0.00
5.4.3	GASTOS DE LA DEUDA PÚBLICA	0.00	0.00
5.4.3.1	GASTOS DE LA DEUDA PÚBLICA INTERNA	0.00	0.00
5.4.3.2	GASTOS DE LA DEUDA PÚBLICA EXTERNA	0.00	0.00
5.4.4	COSTO POR COBERTURAS	0.00	0.00
5.4.4.1	COSTO POR COBERTURAS	0.00	0.00
5.4.4.1.1	COSTOS POR COBERTURA DE LA DEUDA PÚBLICA INTERNA	0.00	0.00
5.4.4.1.2	COSTOS POR COBERTURA DE LA DEUDA PÚBLICA EXTERNA	0.00	0.00
5.4.5	APOYOS FINANCIEROS	0.00	0.00
5.4.5.1	APOYOS FINANCIEROS A INTERMEDIARIOS	0.00	0.00
5.4.5.2	APOYO FINANCIEROS A AHORRADORES Y DEUDORES DEL SISTEMA FINANCIERO NACIONAL	0.00	0.00
5.5	OTROS GASTOS Y PÉRDIDAS EXTRAORDINARIAS	10,091,054.60	1.56
5.5.1	ESTIMACIONES, DEPRECIACIONES, DETERIOROS, OBSOLESCENCIAS Y AMORTIZACIONES	10,091,054.60	1.56
5.5.1.1	ESTIMACIONES POR PÉRDIDAS O DETERIOROS DE ACTIVOS CIRCULANTES	0.00	0.00
5.5.1.2	ESTIMACIONES POR PÉRDIDAS O DETERIOROS DE ACTIVOS NO CIRCULANTES	0.00	0.00
5.5.1.3	DEPRECIACIÓN DE BIENES INMUEBLES	0.00	0.00
5.5.1.4	DEPRECIACIÓN DE INFRAESTRUCTURA	0.00	0.00
5.5.1.5	DEPRECIACIÓN DE BIENES MUEBLES	10,091,054.60	1.56
5.5.1.6	DETERIORO DE LOS ACTIVOS BIOLÓGICOS	0.00	0.00
5.5.1.7	AMORTIZACIÓN DE ACTIVOS INTANGIBLES	0.00	0.00
5.5.1.8	DISMINUCIÓN DE BIENES POR PÉRDIDA, OBSOLESCENCIA Y DETERIORO	0.00	0.00
5.5.2	PROVISIONES	0.00	0.00
5.5.2.1	PROVISIONES DE PASIVOS A CORTO PLAZO	0.00	0.00
5.5.2.2	PROVISIONES DE PASIVOS A LARGO PLAZO	0.00	0.00
5.5.3	DISMINUCIONES DE INVENTARIOS	0.00	0.00
5.5.3.1	DISMINUCIONES DE INVENTARIOS DE MERCANCÍAS PARA VENTA	0.00	0.00
5.5.3.2	DISMINUCIONES DE INVENTARIOS DE MERCANCÍAS TERMINADAS	0.00	0.00
5.5.3.3	DISMINUCIONES DE INVENTARIOS DE	0.00	0.00

	MERCANCÍAS EN PROCESO DE ELABORACIÓN		
5.5.3.4	DISMINUCIONES DE INVENTARIOS DE MATERIAS PRIMAS, MATERIALES Y SUMINISTROS PARA PRODUCCIÓN	0.00	0.00
5.5.3.5	DISMINUCIONES DE ALMACÉN DE MATERIALES Y SUMINISTROS DE CONSUMO	0.00	0.00
5.5.4	AUMENTO POR INSUFICIENCIA DE ESTIMACIONES POR PÉRDIDA O DETERIORO U OBSOLESCENCIA	0.00	0.00
5.4.1	AUMENTO POR INSUFICIENCIA DE ESTIMACIONES POR PÉRDIDA O DETERIORO U OBSOLESCENCIA	0.00	0.00
5.5.5	AUMENTO POR INSUFICIENCIA DE PROVISIONES	0.00	0.00
5.5.5.1	AUMENTO POR INSUFICIENCIA DE PROVISIONES	0.00	0.00
5.5.9	OTROS GASTOS	0.00	0.00
5.5.9.1	GASTOS DE EJERCICIOS ANTERIORES	0.00	0.00
5.5.9.2	PÉRDIDAS POR RESPONSABILIDADES	0.00	0.00
5.5.9.3	BONIFICACIONES Y DESCUENTOS OTORGADOS	0.00	0.00
5.5.9.4	DIFERENCIAS POR TIPO DE CAMBIO NEGATIVAS	0.00	0.00
5.5.9.5	DIFERENCIAS DE COTIZACIONES NEGATIVAS EN VALORES NEGOCIABLES	0.00	0.00
5.5.9.6	RESULTADO POR POSICIÓN MONETARIA	0.00	0.00
5.5.9.7	PÉRDIDAS POR PARTICIPACIÓN PATRIMONIAL	0.00	0.00
5.5.9.8	DIFERENCIAS POR REESTRUCTURACIÓN DE DEUDA PÚBLICA NEGATIVAS	0.00	0.00
5.5.9.9	OTROS GASTOS VARIOS	0.00	0.00
5.5.9.9.1	DIVIDENDOS Y RETIROS DE LAS CUASISOCIEDADES	0.00	0.00
5.6	INVERSIÓN PÚBLICA	35,554,018.81	5.51
5.6.1	INVERSIÓN PÚBLICA NO CAPITALIZABLE	35,554,018.81	5.51
5.6.1.1	CONSTRUCCIÓN EN BIENES NO CAPITALIZABLE	35,554,018.81	5.51
5.6.1.1.1	EDIFICACIÓN HABITACIONAL	0.00	0.00
6.1.1.2	EDIFICACIÓN NO HABITACIONAL	27,919,191.16	4.32
6.1.1.3	CONST. DE OBRAS PARA EL ABASTECIMIENTO DE AGUA, ELECTRICIDAD Y TELECOMUNICACIONES	2,174,314.89	0.34
5.6.1.1.4	DIVISIÓN DE TERRENOS Y CONSTRUCCIÓN DE OBRAS DE URBANIZACIÓN	3,827,881.83	0.59
5.6.1.1.5	CONSTRUCCIÓN DE VÍAS DE COMUNICACIÓN	0.00	0.00
5.6.1.1.6	OTRAS CONSTRUCCIONES DE INGENIERÍA CIVIL U OBRA PESADA	1,632,630.93	0.25
5.6.1.1.7	INSTALACIONES Y EQUIPOS EN CONSTRUCCIONES	0.00	0.00
5.6.1.1.9	TRABAJOS DE ACABADOS EN EDIFICACIONES Y OTROS TRABAJOS ESPECIALIZADOS	0.00	0.00
	TOTAL	645,595,955.71	100.00

Bajo protesta de decir verdad declaramos que los Estados Financieros y sus notas, son razonablemente correctos y son responsabilidad del emisor.

PRESIDENCIA 2018-2021
H. AYUNTAMIENTO SAN ANDRÉS CHOLULA, PUEBLA.

C. ROBERTO MAXIN COYOPOTL
PRESIDENTE MUNICIPAL INTERINO

TESORERÍA 2018-2021
GOBIERNO MUNICIPAL CONSTITUCIONAL DE SAN ANDRÉS CHOLULA, PUEBLA.

C. BERNABÉ OLIVAS LUNA
TESORERO MUNICIPAL

SECRETARÍA DEL AYUNTAMIENTO
2018-2021
C. GUADALUPE LOZADA VIVALDO
SECRETARIA DEL AYUNTAMIENTO
H. AYUNTAMIENTO SAN ANDRES
CHOLULA, PUEBLA

MUNICIPIO DE SAN ANDRÉS CHOLULA PUEBLA

CUENTA PÚBLICA 2020
NOTAS AL ESTADO DE VARIACIÓN EN LA HACIENDA PÚBLICA/PATRIMONIO
Al 31 de Diciembre de 2020
(Cifras en pesos)

VPH-01 PATRIMONIO CONTRIBUIDO:

Cuenta	Nombre de la Cuenta	Saldo Inicial	Variación	Saldo Final	Tipo	Naturaleza
3.1.1	APORTACIONES	925,820,399.89	0.00	925,820,399.89		
3.1.2	DONACIONES DE CAPITAL	0.00	0.00	0.00		
3.1.3	ACTUALIZACIÓN DE LA HACIENDA PÚBLICA/PATRIMONIO	0.00	0.00	0.00		
	TOTAL	925,820,399.89	0.00	925,820,399.89		

VPH-02 PATRIMONIO GENERADO:

Cuenta	Nombre de la Cuenta	Saldo Inicial	Variación	Saldo Final	Procedencia
3.2.1	RESULTADOS DEL EJERCICIO (AHORRO / DESAHORRO)	87,595,719.41	75,614,988.87	163,210,708.28	
3.2.2	RESULTADOS DE EJERCICIOS ANTERIORES	493,263,100.96	87,479,094.65	580,742,195.61	
3.2.3	REVALÚOS	0.00	0.00	0.00	
3.2.3.1	REVALÚO DE BIENES INMUEBLES	0.00	0.00	0.00	
3.2.3.2	REVALÚO DE BIENES MUEBLES	0.00	0.00	0.00	
3.2.3.3	REVALÚO DE BIENES INTANGIBLES	0.00	0.00	0.00	
3.2.3.9	OTROS REVALÚOS	0.00	0.00	0.00	
3.2.4	RESERVAS	0.00	0.00	0.00	
3.2.4.1	RESERVAS DE PATRIMONIO	0.00	0.00	0.00	
3.2.4.2	RESERVAS TERRITORIALES	0.00	0.00	0.00	
3.2.4.3	RESERVAS POR CONTINGENCIAS	0.00	0.00	0.00	
3.2.5	RECTIFICACIONES DE RESULTADOS DE EJERCICIOS ANTERIORES	0.00	0.00	0.00	
3.2.5.1	CAMBIOS EN POLÍTICAS CONTABLES	0.00	0.00	0.00	
3.2.5.2	CAMBIOS POR ERRORES CONTABLES	0.00	0.00	0.00	
	TOTAL	580,858,820.37	163,094,083.52	743,952,903.89	

Bajo protesta de decir [illegible] que los Estados Financ[illegible] son razona[illegible] y son responsabilidad [illegible]

PRESIDENCIA 2018-2021 H. AYUNTAMIENTO SAN ANDRÉS CHOLULA, PUEBLA.

C. ROBERTO MARIL GOYOPOTL
PRESIDENTE MUNICIPAL

TESORERÍA 2018-2021 GOBIERNO MUNICIPAL CONSTITUCIONAL DE SAN ANDRÉS CHOLULA, PUEBLA.

C. BERNABE CUEVAS [illegible]
[illegible]

SECRETARÍA DEL AYUNTAMIENTO 2018-2021 H. AYUNTAMIENTO SAN ANDRÉS CHOLULA, PUEBLA.

C. GUADALUPE LOZADA VIVALDO
SECRETARIA DEL AYUNTAMIENTO

MUNICIPIO DE SAN ANDRÉS CHOLULA PUEBLA

CUENTA PÚBLICA 2020
NOTAS AL ESTADO DE FLUJOS DE EFECTIVO
Al 31 de Diciembre de 2020
(Cifras en pesos)

EFE-01 FLUJO DE EFECTIVO:

Cuenta	Nombre de la Cuenta	Monto	2019
1.1.1.1	EFECTIVO	102,725.71	52,725.71
1.1.1.2	BANCOS/TESORERÍA	33,717,159.70	57,943,260.05
1.1.1.3	BANCOS/DEPENDENCIAS Y OTROS	0.00	0.00
1.1.1.4	INVERSIONES TEMPORALES (HASTA 3 MESES)	34,121.60	0.00
1.1.1.5	FONDOS CON AFECTACIÓN ESPECÍFICA	0.00	0.00
1.1.1.6	DEPÓSITOS DE FONDOS DE TERCEROS EN GARANTÍA Y/O ADMINISTRACIÓN	0.00	0.00
1.1.1.9	OTROS EFECTIVOS Y EQUIVALENTES	0.00	0.00
1.1.1	TOTAL	33,854,007.01	57,995,985.76

EFE-02 ADQUISICIÓN BIENES MUEBLES E INMUEBLES:

Cuenta	Nombre de la Cuenta	Monto	Subsidio
1.2.3	BIENES INMUEBLES, INFRAESTRUCTURA Y CONSTRUCCIONES EN PROCESO	169,259,705.30	
1.2.3.1	TERRENOS	48,003,779.50	
1.2.3.2	VIVIENDAS	0.00	
1.2.3.3	EDIFICIOS NO HABITACIONALES	0.00	
1.2.3.4	INFRAESTRUCTURA	0.00	
1.2.3.5	CONSTRUCCIONES EN PROCESO EN BIENES DE DOMINIO PÚBLICO	71,837,594.35	
1.2.3.6	CONSTRUCCIONES EN PROCESO EN BIENES PROPIOS	49,418,331.45	
1.2.3.9	OTROS BIENES INMUEBLES	0.00	
1.2.4	BIENES MUEBLES	59,543,480.37	
1.2.4.1	MOBILIARIO Y EQUIPO DE ADMINISTRACIÓN	4,178,652.52	
1.2.4.2	MOBILIARIO Y EQUIPO EDUCACIONAL Y RECREATIVO	888,202.37	
1.2.4.3	EQUIPO E INSTRUMENTAL MÉDICO Y DE LABORATORIO	817,070.70	
1.2.4.4	VEHÍCULOS Y EQUIPO DE TRANSPORTE	7,581,365.23	
1.2.4.5	EQUIPO DE DEFENSA Y SEGURIDAD	261,000.00	
1.2.4.6	MAQUINARIA, OTROS EQUIPOS Y HERRAMIENTAS	45,817,189.55	
1.2.4.7	COLECCIONES, OBRAS DE ARTE Y OBJETOS VALIOSOS	0.00	
1.2.4.8	ACTIVOS BIOLÓGICOS	0.00	
1.2.5	ACTIVOS INTANGIBLES	0.00	
1.2.5.1	SOFTWARE	0.00	
1.2.5.2	PATENTES, MARCAS Y DERECHOS	0.00	
1.2.5.3	CONCESIONES Y FRANQUICIAS	0.00	
1.2.5.4	LICENCIAS	0.00	
1.2.5.9	OTROS ACTIVOS INTANGIBLES	0.00	
	TOTAL	228,803,185.67	

EFE-03 CONCILIACIÓN DEL FLUJO DE EFECTIVO:

Cuenta	Nombre de la Cuenta	Monto	2019
5.4	FLUJO NETO DE EFECTIVO DE LAS ACTIVIDADES DE OPERACIÓN	208,855,781.69	246,219,221.99
	MENOS MOVIMIENTOS DE PARTIDAS (O RUBROS) QUE NO AFECTAN AL EFECTIVO		
5.5	OTROS GASTOS Y PÉRDIDAS EXTRAORDINARIAS	10,091,054.60	31,264,074.68
5.5.1	ESTIMACIONES, DEPRECIACIONES, DETERIOROS, OBSOLESCENCIAS Y AMORTIZACIONES	10,091,054.60	31,264,074.68
5.5.1.1	ESTIMACIONES POR PÉRDIDAS O DETERIOROS	0.00	0.00

	DE ACTIVOS CIRCULANTES		
5.5.1.2	ESTIMACIONES POR PÉRDIDAS O DETERIOROS DE ACTIVOS NO CIRCULANTES	0.00	0.00
5.5.1.3	DEPRECIACIÓN DE BIENES INMUEBLES	0.00	0.00
5.5.1.4	DEPRECIACIÓN DE INFRAESTRUCTURA	0.00	0.00
5.5.1.5	DEPRECIACIÓN DE BIENES MUEBLES	10,091,054.60	31,264,074.68
5.5.1.6	DETERIORO DE LOS ACTIVOS BIOLÓGICOS	0.00	0.00
5.5.1.7	AMORTIZACIÓN DE ACTIVOS INTANGIBLES	0.00	0.00
5.5.1.8	DISMINUCIÓN DE BIENES POR PÉRDIDA, OBSOLESCENCIA Y DETERIORO	0.00	0.00
5.5.2	PROVISIONES	0.00	0.00
5.5.2.1	PROVISIONES DE PASIVOS A CORTO PLAZO	0.00	0.00
5.5.2.2	PROVISIONES DE PASIVOS A LARGO PLAZO	0.00	0.00
5.5.3	DISMINUCIONES DE INVENTARIOS	0.00	0.00
5.5.3.1	DISMINUCIONES DE INVENTARIOS DE MERCANCÍAS PARA VENTA	0.00	0.00
5.5.3.2	DISMINUCIONES DE INVENTARIOS DE MERCANCÍAS TERMINADAS	0.00	0.00
5.5.3.3	DISMINUCIONES DE INVENTARIOS DE MERCANCÍAS EN PROCESO DE ELABORACIÓN	0.00	0.00
5.5.3.4	DISMINUCIONES DE INVENTARIOS DE MATERIAS PRIMAS, MATERIALES Y SUMINISTROS PARA PRODUCCIÓN	0.00	0.00
5.5.3.5	DISMINUCIONES DE ALMACÉN DE MATERIALES Y SUMINISTROS DE CONSUMO	0.00	0.00
5.5.4	AUMENTO POR INSUFICIENCIA DE ESTIMACIONES POR PÉRDIDA O DETERIORO U OBSOLESCENCIA	0.00	0.00
5.5.4.1	AUMENTO POR INSUFICIENCIA DE ESTIMACIONES POR PÉRDIDA O DETERIORO U OBSOLESCENCIA	0.00	0.00
5.5.5	AUMENTO POR INSUFICIENCIA DE PROVISIONES	0.00	0.00
5.5.5.1	AUMENTO POR INSUFICIENCIA DE PROVISIONES	0.00	0.00
5.5.9	OTROS GASTOS	0.00	0.00
5.5.9.1	GASTOS DE EJERCICIOS ANTERIORES	0.00	0.00
5.5.9.2	PÉRDIDAS POR RESPONSABILIDADES	0.00	0.00
5.5.9.3	BONIFICACIONES Y DESCUENTOS OTORGADOS	0.00	0.00
5.5.9.4	DIFERENCIAS POR TIPO DE CAMBIO NEGATIVAS	0.00	0.00
5.5.9.5	DIFERENCIAS DE COTIZACIONES NEGATIVAS EN VALORES NEGOCIABLES	0.00	0.00
5.5.9.6	RESULTADO POR POSICIÓN MONETARIA	0.00	0.00
5.5.9.7	PÉRDIDAS POR PARTICIPACIÓN PATRIMONIAL	0.00	0.00
5.5.9.8	DIFERENCIAS POR REESTRUCTURACIÓN DE DEUDA PÚBLICA NEGATIVAS	0.00	0.00
5.5.9.9	OTROS GASTOS VARIOS	0.00	0.00
5.6	INVERSIÓN PÚBLICA	35,554,018.81	127,359,427.90
5.6.1	INVERSIÓN PÚBLICA NO CAPITALIZABLE	35,554,018.81	127,359,427.90
5.6.1.1	CONSTRUCCIÓN EN BIENES NO CAPITALIZABLE	35,554,018.81	127,359,427.90
	IGUAL		
	RESULTADOS DEL EJERCICIO (AHORRO/DESAHORRO)	163,210,708.28	87,595,719.41

Bajo protesta de decir verdad declaramos que los Estados Financieros y sus notas, son razonablemente correctos y son responsabilidad del emisor.

CUENTA PÚBLICA 2020
NOTAS AL ESTADO DE FLUJOS DE EFECTIVO
Al 31 de Diciembre de 2020
(Cifras en pesos)

PRESIDENCIA 2018-2021 H. AYUNTAMIENTO SAN ANDRÉS CHOLULA, PUEBLA.

C. ROBERTO MAYA COYOTOTL
PRESIDENTE MUNICIPAL INTERINO

C. BERNABE CUEVAS LUNA
TESORERO MUNICIPAL

TESORERÍA 2018-2021 GOBIERNO MUNICIPAL CONSTITUCIONAL DE SAN ANDRÉS CHOLULA, PUEBLA.

C. GUADALUPE LOZADA VIVALDO
SECRETARIA DEL AYUNTAMIENTO

SECRETARÍA DEL AYUNTAMIENTO 2018-2021 H. AYUNTAMIENTO SAN ANDRÉS CHOLULA, PUEBLA.

MUNICIPIO DE SAN ANDRÉS CHOLULA PUEBLA

CUENTA PÚBLICA 2020
CONCILIACIÓN
Correspondiente Del 1 de Enero al 31 de Diciembre de 2020
(Cifras en pesos)

CONCILIACIÓN ENTRE LOS INGRESOS PRESUPUESTARIOS Y CONTABLES:

	1. Total de Ingresos Presupuestarios	808,631,834.57
	2. Más ingresos contables no presupuestarios	174,829.42
2.1	INGRESOS FINANCIEROS	174,829.42
2.2	INCREMENTO POR VARIACIÓN DE INVENTARIOS	0.00
2.3	DISMINUCIÓN DEL EXCESO DE ESTIMACIONES POR PÉRDIDA O DETERIORO U OBSOLESCENCIA	0.00
2.4	DISMINUCIÓN DEL EXCESO DE PROVISIONES	0.00
2.5	OTROS INGRESOS Y BENEFICIOS VARIOS	0.00
2.6	OTROS INGRESOS CONTABLES NO PRESUPUESTARIOS	0.00
	3. Menos ingresos presupuestarios no contables	0.00
3.1	APROVECHAMIENTOS PATRIMONIALES	0.00
3.2	INGRESOS DERIVADOS DE FINANCIAMIENTOS	0.00
3.3	OTROS INGRESOS PRESUPUESTARIOS NO CONTABLES	0.00
	4. Total de Ingresos Contables (4 = 1 + 2 - 3)	808,806,663.99

MUNICIPIO DE SAN ANDRÉS CHOLULA PUEBLA

CUENTA PÚBLICA 2020
CONCILIACIÓN
Correspondiente Del 1 de Enero al 31 de Diciembre de 2020
(Cifras en pesos)

CONCILIACIÓN ENTRE LOS EGRESOS PRESUPUESTARIOS Y LOS GASTOS CONTABLES:

	1. Total de egresos presupuestarios	863,583,099.87
	2. Menos egresos presupuestarios no contables	263,632,217.57
2.1	MATERIAS PRIMAS Y MATERIALES DE PRODUCCIÓN Y COMERCIALIZACIÓN	0.00
2.2	MATERIALES Y SUMINISTROS	-724,986.91
2.3	MOBILIARIO Y EQUIPO DE ADMINISTRACIÓN	4,178,652.52
2.4	MOBILIARIO Y EQUIPO EDUCACIONAL Y RECREATIVO	888,202.37
2.5	EQUIPO E INSTRUMENTAL MÉDICO Y DE LABORATORIO	817,070.70
2.6	VEHÍCULOS Y EQUIPO DE TRANSPORTE	7,581,365.23
2.7	EQUIPO DE DEFENSA Y SEGURIDAD	261,000.00
2.8	MAQUINARIA, OTROS EQUIPOS Y HERRAMIENTAS	45,817,189.55
2.9	ACTIVOS BIOLÓGICOS	0.00
2.10	BIENES INMUEBLES	48,003,779.50
2.11	ACTIVOS INTANGIBLES	0.00
2.12	OBRA PÚBLICA EN BIENES DE DOMINIO PÚBLICO	99,156,708.37
2.13	OBRA PÚBLICA	57,653,236.24
2.14	ACCIONES Y PARTICIPACIONES DE CAPITAL	0.00
2.15	COMPRA DE TÍTULOS Y VALORES	0.00
2.16	CONCESIÓN DE PRÉSTAMOS	0.00
2.17	INVERSIONES EN FIDEICOMISOS, MANDATOS Y OTROS ANÁLOGOS	0.00
2.18	PROVISIONES PARA CONTINGENCIAS Y OTRAS EROGACIONES ESPECIALES	0.00
2.19	AMORTIZACIÓN DE LA DEUDA PÚBLICA	0.00
2.20	ADEUDOS DE EJERCICIOS FISCALES ANTERIORES (ADEFAS)	0.00
2.21	OTROS EGRESOS PRESUPUESTARIOS NO CONTABLES	0.00
	3. Más gastos contables no presupuestarios	45,645,073.41
3.1	ESTIMACIONES, DEPRECIACIONES, DETERIOROS, OBSOLESCENCIAS Y AMORTIZACIONES	10,091,054.60
3.2	PROVISIONES	0.00
3.3	DISMINUCIONES DE INVENTARIOS	0.00
3.4	AUMENTO POR INSUFICIENCIA DE ESTIMACIONES POR PÉRDIDA O DETERIORO U OBSOLESCENCIA	0.00
3.5	AUMENTO POR INSUFICIENCIA DE PROVISIONES	0.00
3.6	OTROS GASTOS	0.00
3.7	OTROS GASTOS CONTABLES NO PRESUPUESTARIOS	35,554,018.81
	4. Total de Gastos Contables (4 = 1 - 2 + 3)	645,595,955.71

MUNICIPIO DE SAN ANDRÉS CHOLULA PUEBLA

CUENTA PÚBLICA 2020
CONCILIACIÓN
Correspondiente Del 1 de Enero al 31 de Diciembre de 2020
(Cifras en pesos)

Bajo protesta de decir verdad declaramos que los Estados Financieros y sus notas, son razonablemente correctos y son responsabilidad del emisor.

PRESIDENCIA
2018-2021
H. AYUNTAMIENTO SAN ANDRÉS CHOLULA, PUEBLA.

C. ROBERTO MAXIL COYOPOTL
PRESIDENTE MUNICIPAL INTERINO

TESORERÍA
2018-2021
GOBIERNO MUNICIPAL CONSTITUCIONAL DE SAN ANDRÉS CHOLULA, PUEBLA.

C. BERNABÉ CUEVAS LUNA
TESORERO MUNICIPAL

SECRETARÍA DEL AYUNTAMIENTO
2018-2021
H. AYUNTAMIENTO SAN ANDRÉS CHOLULA. PUEBLA

C. GUADALUPE LOZADA VIVALDO
SECRETARIA DEL AYUNTAMIENTO

MUNICIPIO DE SAN ANDRÉS CHOLULA PUEBLA

CUENTA PÚBLICA 2020
NOTAS DE MEMORIA
Al 31 de Diciembre de 2020
(Cifras en pesos)

MEM-01 CUENTAS DE ORDEN CONTABLES:

Cuenta	Nombre de la Cuenta	Saldo Inicial	Cargo	Abono	Saldo Final	
7	CUENTAS DE ORDEN CONTABLES	0.00	972,297,284.76	972,297,284.76	0.00	(d)
7.1	VALORES	0.00	0.00	0.00	0.00	(d)
7.1.1	VALORES EN CUSTODIA	0.00	0.00	0.00	0.00	(d)
7.1.2	CUSTODIA DE VALORES	0.00	0.00	0.00	0.00	(a)
7.1.3	INSTRUMENTOS DE CRÉDITO PRESTADOS A FORMADORES DE MERCADO	0.00	0.00	0.00	0.00	(d)
7.1.4	PRÉSTAMO DE INSTRUMENTOS DE CRÉDITO A FORMADORES DE MERCADO Y SU GARANTÍA	0.00	0.00	0.00	0.00	(a)
7.1.5	INSTRUMENTOS DE CRÉDITO RECIBIDOS EN GARANTÍA DE LOS FORMADORES DE MERCADO	0.00	0.00	0.00	0.00	(d)
7.1.6	GARANTÍA DE CRÉDITOS RECIBIDOS DE LOS FORMADORES DE MERCADO	0.00	0.00	0.00	0.00	(a)
7.2	EMISIÓN DE OBLIGACIONES	0.00	0.00	0.00	0.00	(d)
7.2.1	AUTORIZACIÓN PARA LA EMISIÓN DE BONOS, TÍTULOS Y VALORES DE LA DEUDA PÚBLICA INTERNA	0.00	0.00	0.00	0.00	(d)
7.2.2	AUTORIZACIÓN PARA LA EMISIÓN DE BONOS, TÍTULOS Y VALORES DE LA DEUDA PÚBLICA EXTERNA	0.00	0.00	0.00	0.00	(d)
7.2.3	EMISIONES AUTORIZADAS DE LA DEUDA PÚBLICA INTERNA Y EXTERNA	0.00	0.00	0.00	0.00	(a)
7.2.4	SUSCRIPCIÓN DE CONTRATOS DE PRÉSTAMOS Y OTRAS OBLIGACIONES DE LA DEUDA PÚBLICA INTERNA	0.00	0.00	0.00	0.00	(d)
7.2.5	SUSCRIPCIÓN DE CONTRATOS DE PRÉSTAMOS Y OTRAS OBLIGACIONES DE LA DEUDA PÚBLICA EXTERNA	0.00	0.00	0.00	0.00	(d)
7.2.6	CONTRATOS DE PRÉSTAMOS Y OTRAS OBLIGACIONES DE LA DEUDA PÚBLICA INTERNA Y EXTERNA	0.00	0.00	0.00	0.00	(a)
7.3	AVALES Y GARANTÍAS	0.00	0.00	0.00	0.00	(d)
7.3.1	AVALES AUTORIZADOS	0.00	0.00	0.00	0.00	(d)
7.3.2	AVALES FIRMADOS	0.00	0.00	0.00	0.00	(a)
7.3.3	FIANZAS Y GARANTÍAS RECIBIDAS POR DEUDAS A COBRAR	0.00	0.00	0.00	0.00	(d)
7.3.4	FIANZAS Y GARANTÍAS RECIBIDAS	0.00	0.00	0.00	0.00	(a)
7.3.5	FIANZAS OTORGADAS PARA RESPALDAR OBLIGACIONES NO FISCALES DEL GOBIERNO	0.00	0.00	0.00	0.00	(d)
7.3.6	FIANZAS OTORGADAS DEL GOBIERNO PARA RESPALDAR OBLIGACIONES NO FISCALES	0.00	0.00	0.00	0.00	(a)
7.4	JUICIOS	0.00	0.00	0.00	0.00	(d)
7.4.1	DEMANDAS JUDICIALES EN PROCESO DE RESOLUCIÓN	0.00	0.00	0.00	0.00	(d)
7.4.2	RESOLUCIÓN DE DEMANDAS EN PROCESO JUDICIAL	0.00	0.00	0.00	0.00	(a)
7.5	INVERSIÓN MEDIANTE PROYECTOS PARA PRESTACIÓN DE SERVICIOS (PPS) Y SIMILARES	0.00	0.00	0.00	0.00	(d)
7.5.1	CONTRATOS PARA INVERSIÓN MEDIANTE PROYECTOS PARA PRESTACIÓN DE SERVICIOS (PPS) Y SIMILARES	0.00	0.00	0.00	0.00	(d)
7.5.2	INVERSIÓN PÚBLICA CONTRATADA MEDIANTE PROYECTOS PARA PRESTACIÓN DE SERVICIOS (PPS) Y SIMILARES	0.00	0.00	0.00	0.00	(a)
7.6	BIENES EN CONCESIONADOS O EN COMODATO	0.00	0.00	0.00	0.00	(d)
7.6.1	BIENES BAJO CONTRATO EN CONCESIÓN	0.00	0.00	0.00	0.00	(d)
7.6.2	CONTRATO DE CONCESIÓN POR BIENES	0.00	0.00	0.00	0.00	(a)

7.6.3	BIENES BAJO CONTRATO EN COMODATO	0.00	0.00	0.00	0.00 (d)
7.6.4	CONTRATO DE COMODATO POR BIENES	0.00	0.00	0.00	0.00 (a)
7.7	OTRAS CUENTAS DE ORDEN	0.00	972,297,284.76	972,297,284.76	0.00 (d)
7.7.1	OTRAS CUENTAS DE ORDEN	0.00	972,297,284.76	972,297,284.76	0.00 (d)
7.X	BIENES ARQUEOLÓGICOS, ARTÍSTICOS E HISTÓRICOS	0.00	0.00	0.00	0.00 (d)
7.X.1	BIENES ARQUEOLÓGICOS EN CUSTODIA	0.00	0.00	0.00	0.00 (d)
7.X.2	CUSTODIA DE BIENES ARQUEOLÓGICOS	0.00	0.00	0.00	0.00 (a)
7.X.3	BIENES ARTÍSTICOS EN CUSTODIA	0.00	0.00	0.00	0.00 (d)
7.X.4	CUSTODIA DE BIENES ARTÍSTICOS	0.00	0.00	0.00	0.00 (a)
7.X.5	BIENES HISTÓRICOS EN CUSTODIA	0.00	0.00	0.00	0.00 (d)
7.X.6	CUSTODIA DE BIENES HISTÓRICOS	0.00	0.00	0.00	0.00 (a)

MEM-02 CUENTAS DE ORDEN PRESUPUESTARIAS:

Cuenta	Nombre de la Cuenta	Saldo Inicial	Cargo	Abono	Saldo Final
8	CUENTAS DE ORDEN PRESUPUESTARIAS	0.00	8,655,757,864.20	8,655,757,864.20	0.00 (a)
8.1	LEY DE INGRESOS	0.00	2,803,570,838.33	2,803,570,838.33	0.00 (a)
8.1.1	LEY DE INGRESOS ESTIMADA	0.00	900,361,271.00	0.00	900,361,271.00 (d)
8.1.2	LEY DE INGRESOS POR EJECUTAR	0.00	997,469,501.88	997,469,501.88	0.00 (a)
8.1.3	MODIFICACIONES A LA LEY DE INGRESOS ESTIMADA	0.00	97,108,230.88	188,837,667.31	-91,729,436.43 (d)
8.1.4	LEY DE INGRESOS DEVENGADA	0.00	808,631,834.57	808,631,834.57	0.00 (a)
8.1.5	LEY DE INGRESOS RECAUDADA	0.00	0.00	808,631,834.57	808,631,834.57 (a)
8.2	PRESUPUESTO DE EGRESOS	0.00	5,852,187,025.87	5,852,187,025.87	0.00 (d)
8.2.1	PRESUPUESTO DE EGRESOS APROBADO	0.00	0.00	900,361,271.00	900,361,271.00 (a)
8.2.2	PRESUPUESTO DE EGRESOS POR EJERCER	0.00	1,775,437,506.79	1,776,578,481.19	-1,140,974.40 (d)
8.2.3	MODIFICACIONES AL PRESUPUESTO DE EGRESOS APROBADO	0.00	911,129,419.98	874,351,248.85	-36,778,171.13 (a)
8.2.4	PRESUPUESTO DE EGRESOS COMPROMETIDO	0.00	866,174,048.15	865,033,073.75	1,140,974.40 (d)
8.2.5	PRESUPUESTO DE EGRESOS DEVENGADO	0.00	864,308,086.81	718,229,908.42	146,078,178.39 (d)
8.2.6	PRESUPUESTO DE EGRESOS EJERCIDO	0.00	717,504,921.48	717,633,042.66	-128,121.18 (d)
8.2.7	PRESUPUESTO DE EGRESOS PAGADO	0.00	717,633,042.66	0.00	717,633,042.66 (d)

Bajo protesta de decir [illegible] que los estados financieros y sus notas, son razonables [illegible] y son responsabilidad del emisor.

PRESIDENCIA
2018-2021
H. AYUNTAMIENTO SAN ANDRÉS
CHOLULA, PUEBLA.

C. [illegible] MAXIL COYOPOTL
PRESIDENTE MUNICIPAL INTERINO

TESORERÍA
2018-2021
GOBIERNO MUNICIPAL CONSTITUCIONAL
DE SAN ANDRÉS CHOLULA, PUEBLA.

[illegible] CUEVAS LUNA
[illegible] MUNICIPAL

SECRETARÍA DEL AYUNTAMIENTO
2018-2021
H. AYUNTAMIENTO SAN ANDRÉS
CHOLULA, PUEBLA

[illegible] GUADALUPE LOZADA VIVALDO
SECRETARIA DEL AYUNTAMIENTO

MUNICIPIO DE SAN ANDRES CHOLULA PUEBLA
NOTAS A LOS ESTADOS FINANCIEROS
CUENTA PUBLICA 2020

a) Notas de desglose

1) Notas al Estado de Situación Financiera

ACTIVO

Efectivo y Equivalentes

Son los recursos a corto plazo de gran liquidez que son fácilmente convertibles en importes determinados de efectivo, estando sujetos a un riesgo mínimo de cambio en su valor.

El importe presentado se integra de la siguiente manera

CONCEPTO	2020	2019
Efectivo	$ 102,725.71	$ 52,725.71
Bancos/Tesorería	$ 33,717,159.70	$ 57,943,260.05
Depósitos de fondos de terceros en garantía y/o administración	$0.00	$ 0.00
Inversiones temporales (hasta 3 meses)	$ 34,121.60	$ 0.00
TOTAL	**$ 33,854,007.01**	**$ 57,995,985.76**

Se hace mención que el saldo contenido en la cuenta de Bancos/Tesorería por la cantidad de $ 33,717,159.70 se encuentra integrado por recursos fiscales, recursos derivados del RAMO 33 integrados por el Fondo de Infraestructura Social Municipal (FISM) y el Fondo de Aportaciones para el Fortalecimiento de los Municipios FORTAMUN); de igual forma con recursos del Ramo 28 correspondiente al Fondo General de Participaciones, Fondo de Fomento Municipal, Impuesto Especial sobre Producción y Servicios, Fondo de Fiscalización, Fondo de Compensación y Fondo de Extracción de Hidrocarburos. Adicionalmente por recursos derivados de convenios realizados con el Gobierno del Estado de Puebla, mismos que serán ejercidos para la ejecución de obra pública, la adquisición de bienes y servicios y las obligaciones de pago por pasivos contraídos

SAN ANDRÉS CHOLULA
H. AYUNTAMIENTO 2018-2021

VALORES QUE HACEN GOBIERNO

MUNICIPIO DE SAN ANDRES CHOLULA PUEBLA
NOTAS A LOS ESTADOS FINANCIEROS
CUENTA PUBLICA 2020

Derechos a recibir Efectivo o Equivalentes y Bienes o Servicios a Recibir

Derechos a recibir Efectivo o Equivalentes

Representan los derechos de cobro originados en el desarrollo de las actividades, de los cuales se espera recibir una contraprestación representada en recursos, bienes o servicios; en un plazo menor o igual a doce meses.

El saldo presentado en Derechos a recibir efectivo o equivalentes por la cantidad de $ 70,613,092.86 se encuentra integrado por los siguientes conceptos:

CONCEPTO	SALDO
Otras cuentas por cobrar	29,117.86
Gastos a comprobar y pendientes de aplicar	70,344,313.90
Ingresos por recuperar a corto plazo	137,460.00
Anticipos de Tesorería	102,201.10
TOTAL	**$ 70,613,092.86**

MUNICIPIO DE SAN ANDRES CHOLULA PUEBLA
NOTAS A LOS ESTADOS FINANCIEROS
CUENTA PUBLICA 2020

Derechos a recibir Bienes o Servicios

Representa los anticipos entregados previos a la recepción parcial o total de bienes o prestación de servicios, que serán exigibles en un plazo menor o igual a doce meses. El saldo reflejado en Derechos a comprobar bienes y servicios por la cantidad de $ 22,659,517.27 corresponden a anticipos entregados a contratistas por la ejecución de obra pública, los cuales se van amortizando conforme se ejecuta la obra;

CONCEPTO	TOTAL
Anticipo a Contratistas por obras públicas a corto plazo	$ 22,659,517.27
TOTAL	**22,659,517.27**

Bienes Disponibles para su Transformación o Consumo (inventarios)

En el Periodo presentado del 01 de enero al 31 de Diciembre de 2020, el Municipio de San Andrés Cholula Puebla no registró operaciones financieras relacionadas con almacén de Materiales y Suministro de Consumo.

Inversiones Financieras a Largo Plazo

En el Periodo presentado del 01 de enero al 31 de Diciembre de 2020, el Municipio de San Andrés Cholula Puebla no registró Inversiones Financieras a Largo Plazo.

Bienes Inmuebles, infraestructura y construcciones en proceso

Representa el monto de todo tipo de bienes inmuebles, infraestructura y construcciones; así como los gastos derivados de actos de su adquisición, adjudicación, expropiación e indemnización y los que se generen por estudios de pre inversión, cuando se realicen por causas de interés público y se encuentra integrado por los siguientes conceptos:

MUNICIPIO DE SAN ANDRES CHOLULA PUEBLA
NOTAS A LOS ESTADOS FINANCIEROS
CUENTA PUBLICA 2020

CONCEPTO	2020	2019
Terrenos	$ 312,673,873.29	$ 264,670,093.79
Edificios no Habitacionales	$ 62,141,629.78	$ 62,141,629.78
Infraestructura	$ 585,008,927.94	$ 585,008,927.94
Construcciones en proceso en bienes de dominio Publico	$ 409,142,093.83	$ 337,304,499.48
Construcciones en proceso en bienes propios	$ 122,784,744.89	$ 73,366,413.44
TOTAL	**$ 1,491,751,269.73**	**$ 1,322,491,564.43**

El saldo reflejado de los bienes está valuado a su costo histórico (adquisición).

Bienes Muebles

Representa el monto de los bienes muebles requeridos en el desempeño de las actividades del ente público y se encuentran integrados de la siguiente manera

CONCEPTO	2020	2019
Mobiliario y Equipo de Administración	$ 67,460,670.46	$ 63,282,017.94
Mobiliario y Equipo Educacional y Recreativo	$ 4,634,682.57	$ 3,746,480.20
Equipo e Instrumental Médico y de Laboratorio	$ 7,397,744.40	$ 6,580,673.70
Vehículos y Equipo de Transporte	$ 182,762,648.51	$ 175,181,283.28
Equipo de Defensa y de Seguridad	$ 7,836,287.29	$ 7,575,287.29
Maquinaria, otros equipos y herramientas	$ 100,126,857.69	$ 54,309,668.14
Activos Biológicos	$ 75,000.00	$ 75,000.00
TOTAL	**$ 370,293,890.92**	**$ 310,750,410.55**

MUNICIPIO DE SAN ANDRES CHOLULA PUEBLA
NOTAS A LOS ESTADOS FINANCIEROS
CUENTA PUBLICA 2020

Activos intangibles

La cantidad de $ 2,405,740.78 en activos intangibles representa el monto de derechos por el uso de activos de propiedad industrial, comercial, intelectual.

El saldo reflejado de los bienes está valuado a su costo histórico (adquisición).

Asimismo, la depreciación de los bienes muebles se llevará a cabo considerando un porcentaje sobre la estimación de vida útil y en los porcentajes que a continuación se indican

CONCEPTO	% DEPRECIACION ANUAL
Mobiliario y Equipo de Administración	
Muebles de Oficina y Estantería	10 %
Muebles, excepto de Oficina y Estantería	10 %
Equipo de Cómputo y Tecnologías de la información	33.3 %
Otros Mobiliarios y Equipos de Administración	10 %
Mobiliario y Equipo Educacional y Recreativo	
Equipos y aparatos audiovisuales	33.3 %
Aparatos Deportivos	20 %
Cámaras Fotográficas y de video	33.3 %
Otro Mobiliario y Equipo Educacional y Recreativo	20 %
Equipo e Instrumental Médico y de Laboratorio	
Equipo Médico y de Laboratorio	20 %
Instrumental médico y de Laboratorio	20 %
Equipo de Transporte	
Automóviles y equipo Terrestre	20 %
Carrocerías y Remolques	20 %
Otros Equipos de Transporte	20 %
Equipo de Defensa y Seguridad	
Maquinaria, Otros equipos y Herramientas	10 %
Maquinaria y Equipo Agropecuario	10 %
Maquinaria y Equipo Industrial	10 %
Maquinaria y Equipo de Construcción	10 %
Sistemas de Aire Acondicionado, Calefacción, y de Refrigeración Industrial y Comercial	10%
Equipo de Comunicación y Telecomunicación	10 %
Equipos de Generación Eléctrica aparatos y accesorios Eléctricos	10 %
Herramientas y Máquinas-Herramienta	10 %
Otros Equipos	10 %
Activos Biológicos	
Equinos	20 %

MUNICIPIO DE SAN ANDRES CHOLULA PUEBLA
NOTAS A LOS ESTADOS FINANCIEROS
CUENTA PUBLICA 2020

Depreciación, Deterioro y Amortización Acumulada de Bienes

Representa el monto de las depreciaciones, deterioro y amortizaciones de bienes e Intangibles, de acuerdo a los lineamientos emitidos por el CONAC. Integra los montos acumulados de ejercicios fiscales anteriores; al 31 de Diciembre. de 2020 se presenta un saldo por la cantidad de $ 149,848,017.29

ACTIVOS DIFERIDOS

En relación a este concepto por el periodo del 01 de Enero al 31 de Diciembre de 2020, no se tiene registrado monto alguno

PASIVO

Cuentas por Pagar a Corto y Largo Plazo

Representa el monto de los adeudos del Municipio de San Andrés Cholula Puebla, que deberá pagar en un plazo menor o igual a doce meses

En el rubro del Pasivo Circulante refleja un saldo de $ 178,786,575.51 el cual se encuentra integrado de la siguiente manera

CONCEPTO	TOTAL
Servicios Personales por pagar a Corto Plazo	$ 2,522,288.40
Proveedores por pagar a corto plazo	$ 54,532,829.25
Contratistas por Obras Publicas por Pagar a Corto Plazo	$ 80,885,929.08
Transferencias otorgadas por Pagar a corto Plazo	15,819,589.87
Retenciones y Contribuciones por pagar a corto plazo	6,016,420.74
Otras Cuentas por Pagar a Corto Plazo	438,838.60
Ingresos Cobrados por Adelantado a corto Plazo	10,154,592.00
Otros Pasivos Diferidos a corto Plazo	266,250.00
Fondos de Garantía a Corto Plazo	62,339.00
Ingresos por Clasificar	8,085,596.23
Otros Pasivos Circulantes	1,902.34
TOTAL	**$ 178,786,575.51**

MUNICIPIO DE SAN ANDRES CHOLULA PUEBLA
NOTAS A LOS ESTADOS FINANCIEROS
CUENTA PUBLICA 2020

III) Notas al Estado de Actividades

INGRESOS Y OTROS BENEFICIOS

En este rubro se consideran los importes de los ingresos recaudados que se derivan de las actividades propias del Municipio de San Andres Cholula Puebla, como son: los impuestos, derechos, Productos y Aprovechamientos tipo corriente; así como los ingresos recibidos por Participaciones Federales Ramo 28, Aportaciones del Ramo 33 y por aquellos otros rubros, derivados de convenios y otros ingresos, estos se integran como sigue

CONCEPTO	2020	2019
Impuestos	$ 204,830,202.00	$ 252,286,307.00
Contribuciones de Mejoras	$ 122,158.18	$ 74,210.00
Derechos	$ 166,481,239.59	$ 173,618,899.36
Productos de Tipo Corriente	$ 4,115,159.94	$ 4,488,815.00
Aprovechamientos de Tipo Corriente	$ 21,162,912.81	$ 22,523,500.73
Participaciones, Aportaciones, Convenios e Incentivos derivados de Colaboración Fiscal	$ 411,920,162.05	$ 470,456,827.86
Otros Ingresos y Beneficios	$ 174,829.42	$ 9,964,961.31
TOTAL	**$ 808,806,663.99**	**$ 933,413,521.26**

Impuestos

Son las contribuciones establecidas en ley que deben pagar las personas físicas y morales que se encuentran en la situación jurídica o de hecho prevista por la misma y que sean distintas de las aportaciones de seguridad social, contribuciones de mejoras y derechos. Por este concepto se recaudó al 31 de Diciembre de 2020, la cantidad de $ 204,830,202.00 de acuerdo a lo establecido a la Ley de Ingresos del Municipio de San Martin Texmelucan para el ejercicio fiscal 2020, el cual incluye los tipos de impuestos siguientes

MUNICIPIO DE SAN ANDRES CHOLULA PUEBLA
NOTAS A LOS ESTADOS FINANCIEROS
CUENTA PUBLICA 2020

CONCEPTO	2020	2019
Impuestos sobre los Ingresos	$ 18,734,160.00	$ 36,227,316.00
Impuestos sobre el Patrimonio	$ 175,091,561.00	$ 205,176,077.00
Accesorios de Impuestos	$ 11,004,481.00	$ 10,882,914.00
TOTAL	**$ 204,830,202.00**	**$ 252,286,307.00**

Derechos

Son las contribuciones establecidas en Ley por el uso o aprovechamiento de los bienes del dominio público, así como por recibir servicios que presta el Estado en sus funciones de derecho público, excepto cuando se presten por organismos descentralizados u órganos desconcentrados cuando en este último caso, se trate de contraprestaciones que no se encuentren previstas en las Leyes Fiscales respectivas. También son derechos las contribuciones a cargo de los organismos públicos descentralizados por prestar servicios exclusivos del Estado.

Por este concepto el Municipio de San Andrés Cholula Puebla recaudó al 31 de Diciembre de 2020,la cantidad de$ 166,481,239.59 integrándose como sigue

CONCEPTO	2020	2019
Derechos por el Uso o Goce, Aprovechamiento, explotación de Bienes de Dominio Publico	$ 11,315.00	$ 6,630.00
Derechos por Prestación de Servicios	$ 144,391,220.01	$ 149,003,619.36
Accesorios	$ 5,065,045.58	$ 4,905,995.00
Otros derechos	$ 17,013,659.00	$ 19,702,655.00
TOTAL	**$ 166,481,239.59**	**$ 173,618,899.36**

MUNICIPIO DE SAN ANDRES CHOLULA PUEBLA
NOTAS A LOS ESTADOS FINANCIEROS
CUENTA PUBLICA 2020

PRODUCTOS

Son contraprestaciones por los servicios que presta el Estado en sus Funciones de Derecho Privado, así como por el uso, aprovechamiento, o enajenación de Bienes del Dominio privado

En este rubro se recaudó la cantidad de $ 4,115,159.94 de los cuales por el concepto Espacios en portales y áreas municipales se recaudo la cantidad de $ 170,600.00.

Por concepto de Venta de Formatos Oficiales $ 2,481,505.00

Por venta de Bases de Licitación $ 190,500.00 y

Por intereses Bancarios 1,272,554.94

APROVECHAMIENTOS

Son los ingresos que percibe el Estado por funciones de derecho público distintos de las contribuciones, de los ingresos derivados de financiamientos y de los que obtengan los organismos descentralizados y las empresas de participación estatal.

En este rubro se recaudó la cantidad de **$ 21,162,912.**81 los cuales están conformados por los siguientes conceptos:

CONCEPTO	2020	2019
Multas	$ 12,525,096.00	$ 13,700,395.79
Indemnizaciones	$ 104,552.20	$ 505,940.00
Otros Aprovechamientos	$ 8,533,264.61	$ 8,317,164.94
TOTAL	**$ 21,162,912.81**	**$ 22,523,500.73**

MUNICIPIO DE SAN ANDRES CHOLULA PUEBLA
NOTAS A LOS ESTADOS FINANCIEROS
CUENTA PUBLICA 2020

Participaciones, Aportaciones, Convenios, Transferencias, Asignaciones Subsidios , Incentivos Derivados de la Colaboración Fiscal

Participaciones, Aportaciones, Convenios e Incentivos Fiscales

Son los recursos recibidos en concepto de participaciones y aportaciones por las entidades federativas y los municipios. Incluye los recursos que se reciben y están destinados a la ejecución de programas federales y estatales a través de las entidades federativas mediante la reasignaclón de responsabilidades y recursos presupuestarios, en los términos de los convenios que se celebren. En este rubro se recibió la cantidad de **$ 411,920,162.05,** integrados de la siguiente manera:

CONCEPTO	2020	2019
Participaciones	$ 242,120,377.05	$ 250,227,169.05
Aportaciones	$ 144,799,785.00	$ 141,017,389.45
Convenios	$ 25,000,000.00	$ 79,082,495.36
Incentivos derivados de la Colaboración fiscal		$ 129,774.00
TOTAL	**$ 411,920,162.05**	**$ 470,456,827.86**

PARTICIPACIONES

Las Participaciones recibidas se encuentran integradas de la siguiente manera

CONCEPTO	2020	2019
Fondo General de Participaciones	$ 178,265,869.27	$ 81,361,441.36
Fondo de Fiscalización y Recaudación	$ 15,665,815.56	$ 110,405,510.00
Fondo de Compensación	$ 967,894.77	$ 1,180,113.60
Fondo de Fiscalización		$ 17,696,330.34
Fondo Municipal del Impuesto a la venta de Gasolinas y Diesel	$ 1,950,604.29	$ 2,290,712.49
Fondo de Extracción de Hidrocarburos	$ 23,271.19	$ 55,049.81
Recaudación de Impuesto Sobre la Renta	$ 26,331,780.00	$ 28,027,226.00
FEIEF	$ 18,915,141.97	$ 9,210,785.45
TOTAL	**$ 242,120,377.05**	**$ 250,227,169.05**

SAN ANDRÉS CHOLULA
H. AYUNTAMIENTO 2018-2021

VALORES QUE HACEN GOBIERNO

MUNICIPIO DE SAN ANDRES CHOLULA PUEBLA
NOTAS A LOS ESTADOS FINANCIEROS
CUENTA PUBLICA 2020

Aportaciones

Las Aportaciones recibidas se encuentran integradas de la siguiente manera:

CONCEPTO	2020	2019
FISM-DF	$ 36,106,933.00	$ 35,528,343.00
FORTAMUN-DF	$ 97,262,264.00	$ 94,394,284.00
FONDO DE APORTACIONES PARA LA SEGURIDAD PUBLICA DE LOS ESTADO Y DEL DISTRITO FEDERAL	$ 11,430,588.00	$ 11,094,762.45
TOTAL	**$ 144,799,785.00**	**$ 141,017,389.45**

Convenios

Al 31 de Diciembre de 2020 el rubro de Convenios se encuentra integrado de la siguiente Manera.

CONCEPTO	2020	2019
Otros Convenios Y Subsidios	$ 25,000,000.00	$ 79,082,495.36
TOTAL	**$ 25,000,000.00**	**$ 79,082,495.36**

OTROS INGRESOS Y BENEFICIOS

En este concepto al 31 de Diciembre de 2020 se tiene un monto registrado de $ 174,829.42.00 que se integran por diversos conceptos no considerados en los rubros anteriores, como rendimientos financieros e ingresos extraordinarios

MUNICIPIO DE SAN ANDRES CHOLULA PUEBLA
NOTAS A LOS ESTADOS FINANCIEROS
CUENTA PUBLICA 2020

GASTOS Y OTRAS PÉRDIDAS

Gastos de funcionamiento

Son erogaciones necesarias para el buen funcionamiento de las unidades administrativas del Municipio de San Andres Cholula Puebla en el cual se erogó la cantidad de $ 72,046,372.17 comprende el importe del gasto por servicios personales, materiales, suministros y servicios generales no personales, necesarios para el funcionamiento del ente público y se conforman por los siguientes conceptos

CONCEPTO	2020	2019
Servicios Personales	$ 231,844,946.88	$ 217,157,798.27
Materiales y Suministros	$ 80,262,189.31	$ 83,123,072.76
Servicios Generales	$ 155,211,104.70	$ 263,164,943.20
TOTAL	**$ 467,318,240.89**	**$ 563,445,814.23**

SERVICIOS PERSONALES

Agrupa las remuneraciones del personal al servicio de los entes públicos, tales como: sueldos, salarios, dietas, honorarios asimilables al salario, prestaciones y gastos de seguridad social, obligaciones laborales y otras prestaciones derivadas de una relación laboral; pudiendo ser de carácter permanente o transitorio y está conformado por los siguientes conceptos:

CONCEPTO	2020	2019
Remuneraciones al Personal de carácter Permanente	$ 186,649,447.83	$ 171,093,485.06
Remuneraciones al Personal de Carácter Transitorio	$ 0.00	$ 0.00
Remuneraciones adicionales y Especiales	$ 24,271,495.36	$ 19,540,912.26
Seguridad Social	$ 454,309.67	$ 1,958,213.59
Otras prestaciones Sociales y económicas	$ 18,835,920.32	$ 24,565,187.36
Pago de estímulos a Servidores públicos	$ 1,633,773.70	$ 0.00
TOTAL	**$ 231,844,946.88**	**$ 217,157,798.27**

MUNICIPIO DE SAN ANDRES CHOLULA PUEBLA
NOTAS A LOS ESTADOS FINANCIEROS
CUENTA PUBLICA 2020

Materiales y Suministros

Agrupa las asignaciones destinadas a la adquisición de toda clase de insumos y suministros requeridos para la prestación de bienes y servicios y para el desempeño de las actividades administrativas. Se encuentra integrado por los siguientes conceptos

CONCEPTO	2020	2019
Materiales de Administración, Emisión de Documentos y Artículos oficiales	$10,431,287.91	$ 13,506,580.73
Alimentos Y Utensilios	$2,279,159.34	$ 1,940,150.68
Materias Primas Y Materiales De Producción Y Comercializacion	0.00	$ 5,712.00
Materiales Y Artículos De Construcción Y Reparación	$ 21,577,666.21	$ 18,818,229.92
Productos Químicos, Farmacéuticos Y De Laboratorio	$ 10,809,845.14	$ 8,153,346.78
Combustibles, Lubricantes Y Aditivos	$ 24,186,018.17	$ 19,885,928.13
Vestuario, Blancos, Prendas De Protección Y Artículos Deportivos	$ 7,160,781.23	$ 10,922,977.34
Materiales Y Suministros Para Seguridad	$ 14,770.02	$ 5,542,668.90
Herramientas, Refacciones Y Accesorios Menores	$ 3,802,661.29	$ 4,347,478.28
TOTAL	**$ 80,262,189.31**	**$ 83,123,072.76**

SERVICIOS GENERALES

Son las asignaciones destinadas a cubrir el costo *de* todo tipo de servicios que se contraten con particulares o instituciones del propio sector público; así como los servicios oficiales requeridos para el desempeño de actividades vinculadas con la función pública. Se encuentra integrado por los siguientes conceptos

CONCEPTO	2020	2019
Servicios Básicos	$ 37,074,686.60	$ 44,052,527.99
Servicios De Arrendamiento	$ 7,231,918.50	$ 6,854,569.26
Servicios Profesionales, Científicos Técnicos Y Otros Servicios	$ 25,750,696.15	$ 26,392,812.87
Servicios Financieros, Bancarios Y Comerciales	$ 7,504,705.18	$ 6,900,174.39
Servicios De Instalación, Reparación, Mantenimiento Y Conservación	$ 29,659,493.40	$ 55,375,535.82
Servicios De Comunicación Social Y Publicidad	$ 16,757,188.71	$ 15,139,920.50
Servicios De Traslado Y Viáticos	$ 97,656.47	$ 466,376.17
Servicios Oficiales	$ 18,667,877.59	$ 57,238,148.75
Otros Servicios Generales	$ 12,466,882.10	$ 50,744,877.45
TOTAL	**$ 155,211,104.70**	**$ 263,164,943.20**

MUNICIPIO DE SAN ANDRES CHOLULA PUEBLA
NOTAS A LOS ESTADOS FINANCIEROS
CUENTA PUBLICA 2020

Transferencias, Asignaciones, Subsidios y otras Ayudas

Son las asignaciones destinadas en forma directa o indirecta a los sectores público, privado y externo, organismos y empresas paraestatales y apoyos como parte de su política económica y social, de acuerdo con las estrategias y prioridades de desarrollo para el sostenimiento y desempeño de sus actividades. Las erogaciones por este concepto son las siguientes

CONCEPTO	2020	2021
Subsidios Y Subvenciones	$ 21,894,632.00	$ 9,374,901.33
Ayudas Sociales	$ 110,738,009.41	$ 49,315,436.47
Donativos	$ 0.00	$ 1,023,620.24
TOTAL	**$ 132,632,641.41**	**$ 59,713,958.04**

INVERSION PUBLICA

La inversión Pública no Capitalizable comprende la transferencia de inversión Publica a otros entres Públicos, el importe destinado a construcción y/o conservación de obras, proyectos productivos, acciones de fomento y en general a todos aquellos gastos destinados a aumentar, conservar y mejorar el Patrimonio.

El importe de Inversión Publica no Capitalizable al 31 de Diciembre de 2020 asciende a la cantidad de; $ 35,554,018.81

MUNICIPIO DE SAN ANDRES CHOLULA PUEBLA
NOTAS A LOS ESTADOS FINANCIEROS
CUENTA PUBLICA 2020

III) NOTAS AL ESTADO DE VARIACION EN LA HACIENDA PUBLICA

Este estado tiene por finalidad mostrar los cambios que sufrieron los distintos elementos que componen la Hacienda Pública/Patrimonio del Municipio de San Andrés Cholula Puebla, entre 01 de Enero y el 31 de Diciembre de 2020. Además de mostrar esas variaciones busca explicar y analizar cada una de ellas.

PATRIMONIO
En esta cuenta se presentaron los siguientes saldos:

CONCEPTO	2020	2019
Patrimonio contribuido	925,820,399.89	925,820,399.89
Actualización de la Hacienda Publica	0.00	0.00
Patrimonio Generado	580,858,820.37	398,425,320.83
Resultado del ejercicio Ahorro/Desahorro	87,595,719.41	31,733,382.03
Resultado de ejercicios anteriores	493,263,100.96	366,691,938.80
TOTAL	**1,506,679,220.26**	**1,324,245,720.72**

Respecto de la cuenta Hacienda Pública/Patrimonio, la cual se integra por los conceptos de Hacienda Pública Patrimonio Contribuido y por el Resultado de Ejercicios Anteriores/Hacienda Pública y Patrimonio Generado, los saldos de la cuenta de patrimonio se integran por los siguientes conceptos

Patrimonio Contribuido

Se compone de las aportaciones con fines permanentes del sector privado, público y externo que incrementan al Patrimonio del Ente Público, as! como los efectos identificables y cuantificables que le afecten, y al 31 de Diciembre de 2020 presenta el siguiente saldo

CONCEPTO	2020	2019
Aportacion	925,820,399.89	925,820,399.89

MUNICIPIO DE SAN ANDRES CHOLULA PUEBLA
NOTAS A LOS ESTADOS FINANCIEROS
CUENTA PUBLICA 2020

Patrimonio Generado

Corresponde a la suma de los resultados de la gestión de ejercicios anteriores, incluyendo las aplicadas a reservas, resultado del ejercicio corriente y los eventos identificables y cuantificables que le afectan, y al 31 de Diciembre de 2020 presenta el siguiente saldo

CONCEPTO	2020	2019
Resultado de Ejercicios Anteriores	493,263,100.96	366,691,938.80

IV) NOTAS AL ESTADO DE FLUJOS DE EFECTIVO

La finalidad de este estado es proveer de información sobre los flujos de efectivo del ente público, identificando las fuentes de entradas y salidas de recursos, clasificadas por actividades de operación, de inversión y de financiamiento.

Proporciona una base para evaluar la capacidad de conversión en efectivo del Municipio.

EL análisis de los saldos inicial y final que figuran en la última parte del Estado de Flujo de Efectivo en la cuenta de efectivo y equivalentes es como sigue

CONCEPTO	2020	2019
Efectivo	102,725.71	52,725.71
Bancos/Tesorería	33,717,159.70	57,943,260.05
Depósitos de terceros en Garantía y/o Administración	0.00	0.00
Inversiones Temporales (hasta 3 meses)	34,121.60	0.00
TOTAL	33,854,007.01	57,995,985.76

MUNICIPIO DE SAN ANDRES CHOLULA PUEBLA
NOTAS A LOS ESTADOS FINANCIEROS
CUENTA PUBLICA 2020

ADQUISICION DE BIENES MUEBLES E INMUEBLES

Durante el periodo del 01 de Enero al 31 de Diciembre de 2020, se adquirieron bienes muebles por un importe de $ 59,543,480.37, los cuales se detallan a continuación

CONCEPTO	2020	2019
MOBILIARIO Y EQUIPO DE ADMINISTRACIÓN	4,178,652.52	12,097,203.23
MOBILIARIO Y EQUIPO EDUCACIONAL Y RECREATIVO	888,202.37	1,452,122.16
EQUIPO E INSTRUMENTAL MÉDICO Y DE LABORATORIO	817,070.70	5,892,428.53
VEHÍCULOS Y EQUIPO DE TRANSPORTE	7,581,365.23	67,882,299.01
EQUIPO DE DEFENSA Y SEGURIDAD	261,000.00	177,422.00
MAQUINARIA, OTROS EQUIPOS Y HERRAMIENTAS	45,817,189.55	14,997,480.08
TOTAL	**59,543,480.37**	**102,498,955.01**

En el periodo del 01 de enero al 31 de Diciembre de 2020, se han registrado en el rubro de bienes inmuebles, los montos y conceptos, como se muestra en el siguiente cuadro

CONCEPTO	2020	2019
Terrenos	48,003,779.50	18,700,000.00
Construcciones En Proceso En Bienes De Dominio Publico	71,837,594.35	57,754,525.2
Construcciones En Proceso En Bienes Propios	49,418,331.45	5,578,560.65

En el rubro de otras partidas de inversión se considera los activos intangibles, los cuales el importe al 31 de Diciembre de 2020 asciende a la cantidad de$ 2,405,740.78

MUNICIPIO DE SAN ANDRES CHOLULA PUEBLA
NOTAS A LOS ESTADOS FINANCIEROS
CUENTA PUBLICA 2020

b) Notas de memoria (Cuentas de Orden)

Las cuentas de orden se utilizan para registrar movimientos de valores que no afectan o modifican la situación financiera del Municipio de San Andres Cholula Puebla, sin embargo, su incorporación en los libros es necesaria con la finalidad de recordatorio contable, de control y en general sobre los aspectos administrativos o bien para consignar los derechos o responsabilidades contingentes que puedan o no presentarse en el futuro.

Cuentas de orden contables.

CONCEPTO	IMPORTE
Otras Cuentas de Orden	$ 972,297,284.76

CUENTAS DE ORDEN PRESUPUESTARIAS

Muestran las diferentes etapas de los recursos presupuestarios en un ejercicio fiscal, de conformidad con los presupuestos aprobados en las Leyes de Ingresos y Egresos vigentes

CONCEPTO	IMPORTE
Ley de Ingresos estimada	900,361,271.00
Ley de Ingresos por Ejecutar	997,469,501.88
Modificaciones a la Ley de Ingresos estimada	188,837,667.31
Ley de Ingresos Devengada	808,631,834.57
Ley de Ingresos Recaudada	808,631,834.57

MUNICIPIO DE SAN ANDRES CHOLULA PUEBLA
NOTAS A LOS ESTADOS FINANCIEROS
CUENTA PUBLICA 2020

En ese mismo contexto existen las cuentas del presupuesto de egresos.

CONCEPTO	IMPORTE
Presupuesto de Egresos Aprobado	900,361,271.00
Modificaciones al Presupuesto de Egresos	36,778,171.13
Presupuesto de Egresos Comprometido	865,033,073.75
Presupuesto de Egresos Devengado	718,229,908.42
Presupuesto de Egresos Ejercido	717,633,042.66
Presupuesto de Egresos Pagado	717,633,042.66

e) Notas de Gestión Administrativa

1) Introducción

De conformidad con lo que establece la Ley General de' Contabilidad Gubernamental y los lineamientos emitidos por el Consejo Nacional de Armonización Contable (CONAC) y demás disposiciones que establezcan las leyes que tienen injerencia en la instancia de los Municipios, en relación a lo antes citado, el Municipio de San Andrés Cholula Puebla; emite los estados financieros correspondientes a la Cuenta Pública del Ejercicio 2020.

Los documentos expresan las transacciones y operaciones económicas realizadas por el Municipio de acuerdo a las principales políticas mediante los cuales fueron elaborados, para una mayor comprensión se anexan las notas que amplían el panorama dentro del cual se generan los datos.

Con el mismo fin, a continuación, se presenta una breve descripción de la estructura y el contenido de la Información financiera que integra la cuenta pública del Municipio de San Andrés Cholula Puebla al 31 de Diciembre de 2020.

Información contable.

Estado de Situación Financiera. - Se conforma de la información financiera acumulable en los tres rubros de mayor importancia Activo, pasivo y patrimonio.

SAN ANDRÉS CHOLULA
H. AYUNTAMIENTO 2018-2021

VALORES QUE HACEN GOBIERNO

MUNICIPIO DE SAN ANDRES CHOLULA PUEBLA
NOTAS A LOS ESTADOS FINANCIEROS
CUENTA PUBLICA 2020

Estado de Actividades. - Tiene como fin informar sobre las variaciones totales del patrimonio durante un periodo, proporcionando datos relevantes sobre el resultado de las transacciones que afectan o modifican el patrimonio del Municipio.

Estado de Variaciones en la Hacienda Pública. - incluye las principales modificaciones que afectaron al rubro de la hacienda pública.

Estado de Cambios en la Situación Financiera. - informa sobre el origen y la aplicación de los recursos del Municipio.

Estado de Flujos de Efectivo. - refleja los principales cambios ocurridos en la estructura del resultado financiero del Municipio, así como los recursos generados o utilizados en su operación.

Estado Analitico del Activo. - muestra el comportamiento de los fondos, valores, derechos y bienes debidamente identificados y cuantificados en términos monetarios de los que se disponen desde principio a fin del periodo

Estado Analítico de la Deuda y Otros Pasivos. - su finalidad es mostrar las obligaciones insolutas del Municipio al inicio y al fin de cada periodo derivadas del endeudamiento interno y externo.

Informe sobre Pasivos Contingentes. - consideran obligaciones que tienen su origen en hechos específicos e independientes del pasado que en el futuro puedan ocurrir o no.

INFORMACIÓN PRESUPUESTARIA

Estado Analitico de Ingresos. - muestra la distribución de los ingresos del municipio de acuerdo a los distintos grados de desagregación que presenta el clasificador por rubro de ingresos.

Estado Analítico del Ejercicio del Presupuesto de Egresos. - muestra los movimientos y la situación de cada cuenta de las diversas clasificaciones de acuerdo con los grados de desagregación de las mismas que se requiera.

INFORMACION PROGRAMATICA

Gasto por Categoria Programática. - muestra a una fecha determinada del ejercicio del presupuesto de egresos, el destino y finalidad de los recursos públicos destinados a programas, proyectos de inversión y actividades especificas.

SAN ANDRÉS CHOLULA
H. AYUNTAMIENTO 2018-2021

VALORES QUE HACEN GOBIERNO

MUNICIPIO DE SAN ANDRES CHOLULA PUEBLA
NOTAS A LOS ESTADOS FINANCIEROS
CUENTA PUBLICA 2020

2.- Autorizacion e Historia

San Andrés Cholula es un municipio en el estado mexicano de Puebla, localizado en la región centro-occidental del mismo. La cabecera municipal, del mismo nombre que el municipio, está localizada a aproximadamente 8 km al poniente o al oeste de la capital del estado
Existen dos versiones acerca de la procedencia del nombre náhuatl "Cholula". La primera afirma que proviene de chololli, que significa "fugitivo" o "que huye" y el sufijo -lan que indica un lugar.6 La segunda versión afirma que proviene del verbo chololoa, que significa "correr el agua".7 A partir de estas dos hipótesis se puede decir que el significado de Cholula es ya sea "lugar de los que huyeron", en posible referencia a la migración tolteca-chichimeca que arribó a Cholula alrededor del año 1000 de la era cristiana; o bien "lugar donde corre el agua". El nombre de «San Andrés» fue añadido a la llegada de los españoles en honor al santo patrono designado para la ciudad, Andrés Apóstol

San Andrés Cholula, con una extensión de 62 km², se localiza en el Valle de Puebla-Tlaxcala

Organización y objeto social

Construir un Gobierno Municipal socialmente responsable con la identidad, que cuide el crecimiento urbano, respetando la cultura y recursos naturales, así como fortaleciendo los lazos entre población y gobierno con principios y valores que magnifiquen la dignidad del ser humano, respetando los usos y costumbres, cercano y sensible, que promueva los valores, comprometido con el desarrollo y bienestar social

Visión

Ser un Gobierno transparente, ético y profesional, cercano a la gente, humanista, comprometido con la transversalidad en el desarrollo social y económico con nuevas formas de ser y hacer gobierno basado en la honestidad y el amor a San Andrés Cholula, conjugando la cosmovisión de un legado ancestral con la multiculturalidad contemporánea, libre de violencia e incluyente, con un alta calidad humana que favorezca la igualdad, equidad y desarrollo de oportunidades y bienestar social para todos sus pobladores, referente nacional e internacional al término de esta administración.

Valores

Respeto
Amor
Libertad
Justicia
Tolerancia equidad honestidad
Solidaridad paz responsabilidad

MUNICIPIO DE SAN ANDRES CHOLULA PUEBLA
NOTAS A LOS ESTADOS FINANCIEROS
CUENTA PUBLICA 2020

REGIMEN JURIDICO

Persona Moral con Fines No Lucrativos

Con las obligaciones fiscales Federales de Retenedor de ISR, por los conceptos de Sueldos y Salarios, Arrendamiento y Honorarios Profesionales, y estatal de pago del Impuesto sobre Erogaciones por Remuneraciones al Trabajo Personal.

Estructura Organizacional

La Estructura Organizacional Básica del Menucipio de San Andres Cholula Puebla es la Siguiente:

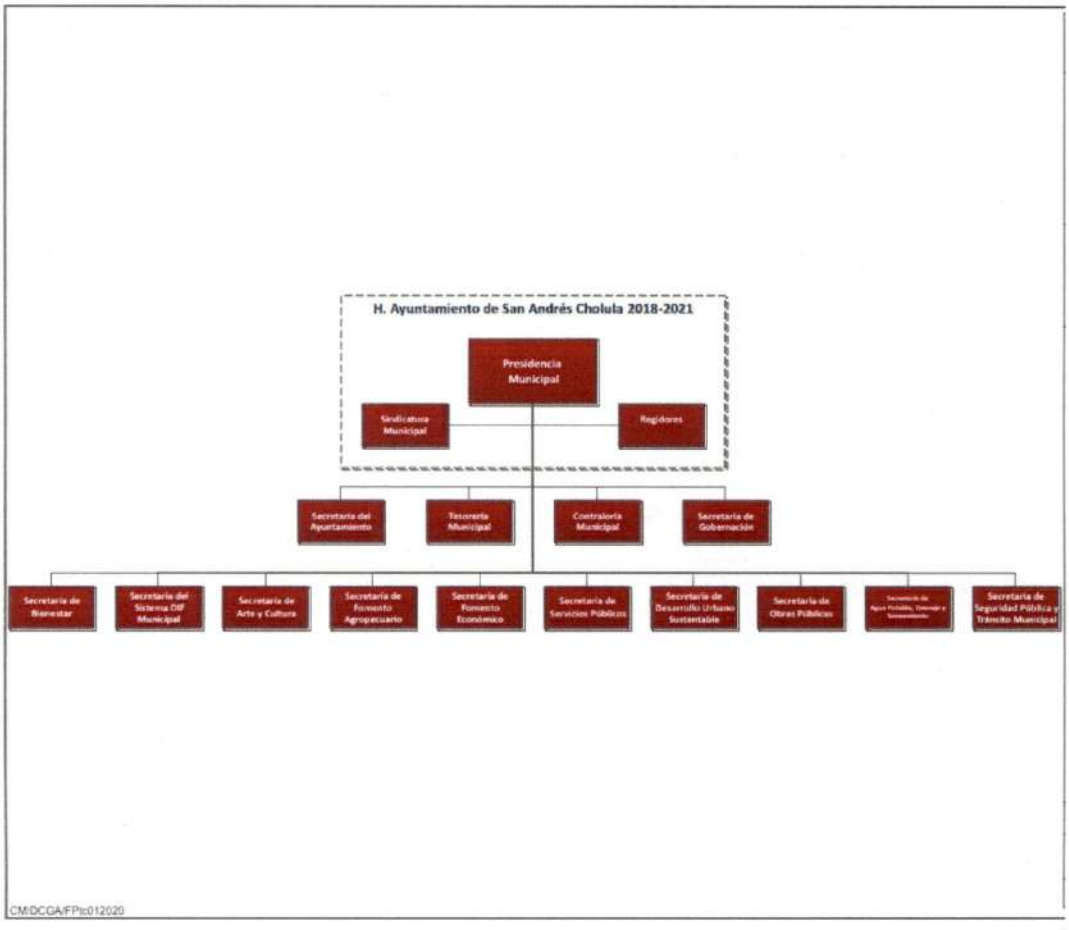

MUNICIPIO DE SAN ANDRES CHOLULA PUEBLA
NOTAS A LOS ESTADOS FINANCIEROS
CUENTA PUBLICA 2020

BASES DE PREPARACION DE ESTADOS FINANCIEROS

Los estados financieros y la información emanada de la contabilidad, se sujeta a criterios de utilidad, confiabilidad, relevancia, comprensibilidad y de comparación, así como a otros atributos asociados a cada uno de ellos, como oportunidad, veracidad, representatividad, objetividad, suficiencia, e importancia relativa, con el fin de alcanzar la modernización y armonización que la Ley General de Contabilidad Gubernamental determina.

Los registros se efectúan considerando la base acumulativa para la integración de la información presupuestaria y contable. La contabilización de las transacciones de gasto se hace conforme a la fecha de su realización, independientemente de la de su pago y la del ingreso se registra cuando existe jurídicamente el derecho de cobro.

El sistema de Armonización y contabilidad Gubernamental facilita el reconocimiento de las operaciones de ingresos, gastos, activos, pasivos y patrimoniales.

Los Estados Financieros están apegados a las Normas de Información Financiera, Ley General de Contabilidad Gubernamental, Marco Conceptual de Contabilidad Gubernamental, Manual de Contabilidad Gubernamental y Medidas de Racionalidad, Disciplina y Eficiencia del Gasto Público.

POLITICAS DE CONTABILIDAD SIGNIFICATIVAS

La información se elabora conforme a las normas, criterios y principios técnicos emitidos por la CONAC y las disposiciones legales aplicables, obedeciendo a las mejores prácticas contables.
Para la clasificación y registro de las operaciones presupuestarias y contables se alinea el Clasificador por Objeto del Gasto, Clasificador por Tipo de Gasto, Clasificador Funcional del Gasto y Clasificador por Rubro de Ingresos, y al plan de cuentas emitido por la CONAC.

PARTES RELACIONADAS

No se tienen partes relacionadas que ejercen influencia significativa sobre la toma de decisiones financieras y operativas.

Las notas descritas son parte integral de los Estados Financieros del Municipio de San Andrés Cholula Puebla, correspondientes a la Cuenta Pública del ejercicio comprendido del 01 de enero al 31 de diciembre de 2020.

"Bajo protesta de decir verdad declaramos que los Estados Financieros y sus notas, son razonablemente correctos y son responsabilidad del emisor"

ESTADOS UNIDOS MEXICANOS
PRESIDENCIA
2018-2021
H. AYUNTAMIENTO SAN ANDRÉS CHOLULA, PUEBLA.

ING. ROBERTO MAXI[illegible]
PRESIDENTE MUNICIPAL INTERINO

ESTADOS UNIDOS MEXICANOS
TESORERÍA
2018-2021
GOBIERNO MUNICIPAL CONSTITUCIONAL DE SAN ANDRÉS CHOLULA, PUEBLA.

C.P. BERNABE QUEVAS LUNA
TESORERO MUNICIPAL

ESTADOS UNIDOS MEXICANOS
SECRETARÍA DEL AYUNTAMIENTO
2018-2021
H. AYUNTAMIENTO SAN ANDRÉS CHOLULA, PUEBLA.

LIC. GUADALUPE LOZADA VIVALDO
SECRETARIA DEL AYUNTAMIENTO

SAN ANDRÉS CHOLULA
H. AYUNTAMIENTO 2018-2021

VALORES QUE HACEN GOBIERNO

INVENTARIO DE BIENES MUEBLES

AUDITORÍA SUPERIOR DEL ESTADO DE PUEBLA
Auditoría Superior del Estado de Puebla
5 Sur No. 1105, Centro Histórico C.P. 72000, Puebla, Pue.
Tel. 01(222) 229 3400 ext07
www.auditoriapuebla.gob.mx

SAN ANDRÉS CHOLULA

CLAVE: 09-04
ENTIDAD FISCALIZADA: MUNICIPIO DE SAN ANDRES CHOLULA PUEBLA

INVENTARIO DE BIENES MUEBLES **CUENTA PUBLICA 2020**

BIENES MUEBLES																			
Número de inventario (Código)	Descripción, Marca, Modelo y Serie			Subcuenta	Responsable del Resguardo y Área Administrativa		Documento que acredita la Propiedad (CFDI)	Motivo de alta	Motivo de baja	Documento que acredita la baja	Fuente de financiamiento	Importe	Fecha de Adquisición	% Depreciación Bien Mueble	% Depreciación del ejercicio	% Depreciación Acumulada al final del ejercicio	Monto Depreciación del ejercicio	Monto Depreciación Acumulada al final del ejercicio	Valor Neto en libros al 31 de diciembre de 2017
												A		B	C	D = C	E	F = E	G = A - F
5110-.41.1	MUEBLES DE OFICINA Y ESTANTERÍA			1.2.4.1.1	POR DEFINIR	POR DEFINIR		COMPRA			INGRESOS PROPIOS	0.00	01-ene-02	0%	0%	0%	0	0	0.00
5150-.41.3	EQUIPO DE COMPUTO Y DE TECNOLOGIAS DE LA			1.2.4.1.3	POR DEFINIR	POR DEFINIR		COMPRA			INGRESOS PROPIOS	0.00	01-ene-02	0%	0%	0%	0	0	0.00
5190-.41.9	OTROS MOBILIARIOS Y EQUIPOS DE ADMINISTR			1.2.4.1.9	POR DEFINIR	POR DEFINIR		COMPRA			INGRESOS PROPIOS	0.00	01-ene-02	0%	0%	0%	0	0	0.00
5290-.42.9	OTRO MOBILIARIO Y EQUIPO EDUCACIONAL Y R			1.2.4.2.9	POR DEFINIR	POR DEFINIR		COMPRA			INGRESOS PROPIOS	0.00	29 FEB 2	0%	0%	0%	0	0	0.00
5410-.44.1	AUTOMÓVILES Y EQUIPO TERRESTRE			1.2.4.4.1	POR DEFINIR	POR DEFINIR		COMPRA			INGRESOS PROPIOS	0.00	01-ene-02	0%	0%	0%	0	0	0.00
5490-.44.9	OTROS EQUIPOS DE TRANSPORTE			1.2.4.4.9	POR DEFINIR	POR DEFINIR		COMPRA			INGRESOS PROPIOS	0.00	28-feb-02	0%	0%	0%	0	0	0.00
5510-.45	EQUIPO DE DEFENSA Y SEGURIDAD			1.2.4.5	POR DEFINIR	POR DEFINIR		COMPRA			INGRESOS PROPIOS	0.00	01-ene-02	0%	0%	0%	0	0	0.00
5650-.46.5	EQUIPO DE COMUNICACION Y TELECOMUNICACIÓ			1.2.4.6.5	POR DEFINIR	POR DEFINIR		COMPRA			INGRESOS PROPIOS	0.00	01-ene-02	0%	0%	0%	0	0	0.00
5670-.46.7	HERRAMIENTAS Y MÁQUINAS-HERRAMIENTA			1.2.4.6.7	POR DEFINIR	POR DEFINIR		COMPRA			INGRESOS PROPIOS	0.00	30-jun-02	0%	0%	0%	0	0	0.00
5690-.46.9	OTROS EQUIPOS			1.2.4.6.9	POR DEFINIR	POR DEFINIR		COMPRA			INGRESOS PROPIOS	0.00	01-ene-02	0%	0%	0%	0	0	0.00
5110-0000002	ESCRITORIO	S/M	S/M	1.2.4.1.1	OCOTOXTLE JIMENEZ JEHOVA	JUNTAS AUXILIARES	-	COMPRA			INGRESOS PROPIOS	1,437.50	28-mar-02	0%	0%	0%	0	0	1,437.50
5110-0000007	MINICOMPONENTE	PHILIPS	FWM779/21	1.2.4.1.1	PEREZ TORRES OMAR FELIX	PROTECCION CIVIL Y BOMBEROS	-	COMPRA			INGRESOS PROPIOS	2,450.01	06-abr-02	0%	0%	0%	0	0	2,450.01
5110-0000009	REGISTRADORA	PRINTAFORM 1454	1604	1.2.4.1.1	PABLO OSORIO YOLANDA	TESORERIA	-	COMPRA			INGRESOS PROPIOS	2,875.00	15-abr-02	0%	0%	0%	0	0	2,875.00
5110-0000012	ESCRITORIO	SIN MARCA	SIN MODELO	1.2.4.1.1	ROMERO SUAREZ ROSA ISELA	DIF MUNICIPAL	-	COMPRA			INGRESOS PROPIOS	4,499.00	06-abr-02	0%	0%	0%	0	0	4,499.00
5110-0000013	GABINETE PARA AUDIO, VIDEO	SIN MARCA	SIN MODELO	1.2.4.1.1	ROMERO SUAREZ ROSA ISELA	DIF MUNICIPAL	-	COMPRA			INGRESOS PROPIOS	1,499.00	06-abr-02	0%	0%	0%	0	0	1,499.00
5410-0000041	AUTOMOVIL	VOLKSWAGEN	2003	1.2.4.4.1	TECUANHUEY CARRANCO EDGARD	RECURSOS MATERIALES	4084	COMPRA			INGRESOS PROPIOS	1.00	21-ene-02	0%	0%	0%	0	0	1.00
5410-0000052	CAMIONETA	CRHYSLER	1999	1.2.4.4.1	TECUANHUEY CARRANCO EDGARD	RECURSOS MATERIALES	126	COMPRA			INGRESOS PROPIOS	1.00	02-sep-02	0%	0%	0%	0	0	1.00
5410-0000056	CAMION	FORD	2005	1.2.4.4.1	REYES HERNANDEZ HERNAN FELIPE	DIRECCION DE DESARROLLO URBANO	-	COMPRA			INGRESOS PROPIOS	1.00	07-sep-02	0%	0%	0%	0	0	1.00
5410-0000061	CAMION	CHEVROLET	2000	1.2.4.4.1	ALONSO VICENS JOAQUIN	DIRECCION DE SERVICIOS GENERALES	-	COMPRA			INGRESOS PROPIOS	1.00	13-sep-02	0%	0%	0%	0	0	1.00
5410-0000063	CAMION	DINA	1993	1.2.4.4.1	ALONSO VICENS JOAQUIN	DIRECCION DE SERVICIOS GENERALES	-	COMPRA			INGRESOS PROPIOS	1.00	19-may-01	0%	0%	0%	0	0	1.00
5410-0000066	CAMION	FREIGHTLINER	COMPACTADOR	1.2.4.4.1	GOMEZ XICALE ENRIQUE	DIRECCION DE SERVICIOS GENERALES	-	COMPRA			INGRESOS PROPIOS	1.00	06-sep-02	0%	0%	0%	0	0	1.00
5410-0000067	CAMION	FREIGHTLINER	2000	1.2.4.4.1	GOMEZ XICALE ENRIQUE	DIRECCION DE SERVICIOS GENERALES	-	COMPRA			INGRESOS PROPIOS	1.00	06-sep-02	0%	0%	0%	0	0	1.00
5410-0000068	CAMIONETA	FORD	2000	1.2.4.4.1	ALONSO VICENS JOAQUIN	DIRECCION DE SERVICIOS GENERALES	12434	COMPRA			INGRESOS PROPIOS	1.00	20-oct-01	0%	0%	0%	0	0	1.00
5410-0000091	CAMIONETA TIPO VAGONETA	FORD	1992	1.2.4.4.1	TECUANHUEY CARRANCO EDGARD	RECURSOS MATERIALES	-	COMPRA			INGRESOS PROPIOS	1.00	06-sep-02	0%	0%	0%	0	0	1.00
5410-0000094	CAMIONETA	NISSAN	2002	1.2.4.4.1	ESTRADA TRUJILLO CESAR	DIRECCION DE SERVICIOS MUNICIPALES	10495	COMPRA			INGRESOS PROPIOS	1.00	23-ago-02	0%	0%	0%	0	0	1.00
5410-0000111	CAMION	CHEVROLET	2003	1.2.4.4.1	ALONSO VICENS JOAQUIN	DIRECCION DE SERVICIOS GENERALES	-	COMPRA			INGRESOS PROPIOS	1.00	04-abr-02	0%	0%	0%	0	0	1.00
5410-0000119	CAMION	CHEVROLET	2005	1.2.4.4.1	COYOPOL COCOLOTL JOSE RUPERTO ALEJAND	DIRECCION DE SERVICIOS GENERALES	1420	COMPRA			INGRESOS PROPIOS	1.00	31-ene-02	0%	0%	0%	0	0	1.00
5410-0000122	CAMION	S/M	S/M	1.2.4.4.1	COYOPOL COCOLOTL JOSE RUPERTO ALEJAND	DIRECCION DE SERVICIOS GENERALES	204	COMPRA			INGRESOS PROPIOS	1.00	31-may-02	0%	0%	0%	0	0	1.00
5410-0000123	CAMION	CHEVROLET	2000	1.2.4.4.1	ALONSO VICENS JOAQUIN	DIRECCION DE SERVICIOS GENERALES	1528	COMPRA			INGRESOS PROPIOS	1.00	31-ene-02	0%	0%	0%	0	0	1.00
5410-0000124	CAMION	CHEVROLET	2002	1.2.4.4.1	ALONSO VICENS JOAQUIN	DIRECCION DE SERVICIOS GENERALES	1331	COMPRA			INGRESOS PROPIOS	1.00	31-may-02	0%	0%	0%	0	0	1.00
5410-0000128	CAMIONETA	NISSAN	1998	1.2.4.4.1	ALONSO VICENS JOAQUIN	DIRECCION DE SERVICIOS GENERALES	5016	COMPRA			INGRESOS PROPIOS	1.00	29-nov-01	0%	0%	0%	0	0	1.00
5110-0000147	ESCRITORIO	SIN MARCA	SECRETARIAL	1.2.4.1.1	PEREZ OROZCO EVELYN	SECRETARIA GENERAL	-	COMPRA			INGRESOS PROPIOS	1.00	24-feb-02	0%	0%	0%	0	0	1.00
5110-0000148	ARCHIVERO	SIN MARCA	SIN MODELO	1.2.4.1.1	MIRON TERRON SERGIO	DIRECCION DE GOBERNACION	-	COMPRA			INGRESOS PROPIOS	1.00	22-abr-02	0%	0%	0%	0	0	1.00
5110-0000149	BANCA	TANDEM	SIN MODELO	1.2.4.1.1	MIRON TERRON SERGIO	DIRECCION DE GOBERNACION	-	COMPRA			INGRESOS PROPIOS	1.00	12-abr-02	0%	0%	0%	0	0	1.00
5110-0000150	BANCA	TANDEM	SIN MODELO	1.2.4.1.1	RAMIREZ HERNANDEZ AGUSTIN	DIRECCION DE GOBERNACION	-	COMPRA			INGRESOS PROPIOS	1.00	12-abr-02	0%	0%	0%	0	0	1.00
5110-0000151	MESA	SIN MARCA	SIN MODELO	1.2.4.1.1	XICALE COYOPOL JOSUE	SINDICATURA	-	COMPRA			INGRESOS PROPIOS	1.00	06-may-02	0%	0%	0%	0	0	1.00
5110-0000152	ARCHIVERO 3 GAVETAS	SIN MARCA	SIN MODELO	1.2.4.1.1	TECUATL TOXQUI MARIA MARGARITA	DIF MUNICIPAL	-	COMPRA			INGRESOS PROPIOS	1.00	07-may-02	0%	0%	0%	0	0	1.00
5110-0000154	SILLA SECRETARIAL	SIN MARCA	SECRETARIAL	1.2.4.1.1	TEPETL SOLIS ELIAS ENRIQUE	TESORERIA	-	COMPRA			INGRESOS PROPIOS	1.00	07-may-02	0%	0%	0%	0	0	1.00
5110-0000157	REFRIGERADOR	ACROS	SIN MODELO	1.2.4.1.1	TECUATL QUECHOL MARIA LUISA	SECRETARIA GENERAL	-	COMPRA			INGRESOS PROPIOS	1.00	03-may-02	0%	0%	0%	0	0	1.00
5110-0000159	MUEBLE	HIGHTECH	SIN MODELO	1.2.4.1.1	PEREZ SANCHEZ MARIA MERCED	TESORERIA	-	COMPRA			INGRESOS PROPIOS	1.00	07-jun-02	0%	0%	0%	0	0	1.00
5110-0000161	ESCRITORIO	SIN MARCA	SECRETARIAL	1.2.4.1.1	TECUATL QUECHOL MARIA LUISA	SECRETARIA GENERAL	5153	COMPRA			INGRESOS PROPIOS	1.00	28-may-02	0%	0%	0%	0	0	1.00
5110-0000162	SILLA	SIN MARCA	SIN MODELO	1.2.4.1.1	TECUATL TECUATL JUAN GABRIEL	DIRECCION DE DESARROLLO ECONOMICO	-	COMPRA			INGRESOS PROPIOS	1.00	28-may-02	0%	0%	0%	0	0	1.00
5110-0000165	SILLA	SIN MARCA	OHV-12	1.2.4.1.1	TECUATL TOXQUI MARIA MARGARITA	DIF MUNICIPAL	5153	COMPRA			INGRESOS PROPIOS	1.00	28-may-02	0%	0%	0%	0	0	1.00
5110-0000167	SILLON EJECUTIVO	SIN MARCA	OHE-25	1.2.4.1.1	TECUATL QUECHOL MARIA LUISA	SECRETARIA GENERAL	5153	COMPRA			INGRESOS PROPIOS	1.00	28-may-02	0%	0%	0%	0	0	1.00
5110-0000173	SILLON EJECUTIVO	SIN MARCA	EJECUTIVO	1.2.4.1.1	XICALI MORENO ALEJANDRO ANGEL	DIRECCION DE SERVICIOS MUNICIPALES	-	COMPRA			INGRESOS PROPIOS	1.00	09-jul-02	0%	0%	0%	0	0	1.00
5110-0000176	ESCRITORIO	SIN MARCA	SECRETARIAL	1.2.4.1.1	ITZCOATL OCELOTL LEONARDO JOSAFATH	DIRECCION DE DESARROLLO ECONOMICO	-	COMPRA			INGRESOS PROPIOS	1.00	26-jul-02	0%	0%	0%	0	0	1.00
5110-0000178	SILLA ANALISTA	SIN MARCA	ANALISTA	1.2.4.1.1	ROMERO SUAREZ ROSA ISELA	DIF MUNICIPAL	-	COMPRA			INGRESOS PROPIOS	1.00	26-jul-02	0%	0%	0%	0	0	1.00
5110-0000180	SILLA ANALISTA	SIN MARCA	ANALISTA	1.2.4.1.1	ITZCOATL OCELOTL LEONARDO JOSAFATH	DIRECCION DE DESARROLLO ECONOMICO	-	COMPRA			INGRESOS PROPIOS	1.00	26-jul-02	0%	0%	0%	0	0	1.00
5110-0000181	SILLA	SIN MARCA	APILABLE	1.2.4.1.1	PEREZ OROZCO EVELYN	SECRETARIA GENERAL	-	COMPRA			INGRESOS PROPIOS	1.00	26-jul-02	0%	0%	0%	0	0	1.00
5110-0000182	SILLA	SIN MARCA	APILABLE	1.2.4.1.1	PEREZ OROZCO EVELYN	SECRETARIA GENERAL	-	COMPRA			INGRESOS PROPIOS	1.00	26-jul-02	0%	0%	0%	0	0	1.00
5110-0000183	SILLA	SIN MARCA	APILABLE	1.2.4.1.1	ANA LAURA LEON JARAMILLO	SECRETARIA GENERAL	-	COMPRA			INGRESOS PROPIOS	1.00	26-jul-02	0%	0%	0%	0	0	1.00
5110-0000186	MESA	SIN MARCA	SIN MODELO	1.2.4.1.1	ESCAMILLA SORIA ITZIA GUADALUPE	DIRECCION DE DESARROLLO ECONOMICO	-	COMPRA			INGRESOS PROPIOS	1.00	04-ago-02	0%	0%	0%	0	0	1.00
5110-0000188	MESA	SIN MARCA	SIN MODELO	1.2.4.1.1	PEREZ TORRES OMAR FELIX	PROTECCION CIVIL Y BOMBEROS	-	COMPRA			INGRESOS PROPIOS	1.00	13-sep-02	0%	0%	0%	0	0	1.00

AUDITORÍA SUPERIOR DEL ESTADO DE PUEBLA

Auditoría Superior del Estado de Puebla
5 Sur No. 1105, Centro Histórico C.P. 72000, Puebla, Pue.
Tel. 01 (222) 229 34 00 ext07
www.auditoriapuebla.gob.mx

SAN ANDRÉS CHOLULA

CLAVE: 09-04
ENTIDAD FISCALIZADA; MUNICIPIO DE SAN ANDRES CHOLULA PUEBLA

INVENTARIO DE BIENES MUEBLES CUENTA PUBLICA 2020

BIENES MUEBLES																			
Número de inventario (Código)	Descripción, Marca, Modelo y Serie			Subcuenta	Responsable del Resguardo y Área Administrativa		Documento que acredita la Propiedad (CFDI)	Motivo de alta	Motivo de baja	Documento que acredita la baja	Fuente de financiamiento	Importe	Fecha de Adquisición	% Depreciación Bien Mueble	% Depreciación del ejercicio	% Depreciación Acumulada al final del ejercicio	Monto Depreciación del ejercicio	Monto Depreciación Acumulada al final del ejercicio	Valor Neto en libros al 31 de diciembre de 2017
5110-0000192	CAJA FUERTE	SIN MARCA	SIN MODELO	1.2.4.1.1	SOLIS JIMENEZ MARTHA ELENA	INGRESOS	-	COMPRA			INGRESOS PROPIOS	1.00	19-ene-02	0%	0%	0%	0	0	1.00
5110-0000193	LIBRERO	SIN MARCA	LB194P	1.2.4.1.1	ITZCOATL OCELOTL LEONARDO JOSAFATH	DIRECCION DE DESARROLLO ECONOMICO	-	COMPRA			INGRESOS PROPIOS	1.00	10-mar-01	0%	0%	0%	0	0	1.00
5110-0000194	LIBRERO	SIN MARCA	LB14P	1.2.4.1.1	OCOTOXTLE JIMENEZ JEHOVA	JUNTAS AUXILIARES	-	COMPRA			INGRESOS PROPIOS	1.00	10-mar-01	0%	0%	0%	0	0	1.00
5110-0000196	MESA	SIN MARCA	SIN MODELO	1.2.4.1.1	PABLO OSORIO YOLANDA	TESORERIA	-	COMPRA			INGRESOS PROPIOS	1.00	29-jun-01	0%	0%	0%	0	0	1.00
5110-0000199	MESA	SIN MARCA	SIN MODELO	1.2.4.1.1	TECUATL TECUATL JUAN GABRIEL	DIRECCION DE DESARROLLO ECONOMICO	-	COMPRA			INGRESOS PROPIOS	1.00	30-jun-01	0%	0%	0%	0	0	1.00
5110-0000201	MESA	SIN MARCA	SIN MODELO	1.2.4.1.1	ALATORRE GONZALEZ ESTEFANIA	CONTRALORIA	-	COMPRA			INGRESOS PROPIOS	1.00	13-ago-01	0%	0%	0%	0	0	1.00
5110-0000206	LIBRERO	SIN MARCA	SIN MODELO	1.2.4.1.1	SANTOS FLORES CARLOS ALBERTO	DIRECCION DE DESARROLLO ECONOMICO	-	COMPRA			INGRESOS PROPIOS	1.00	25-sep-01	0%	0%	0%	0	0	1.00
5110-0000211	CAJA FUERTE	SIN MARCA	FCF-80	1.2.4.1.1	MIRON TERRON SERGIO	DIRECCION DE GOBERNACION	-	COMPRA			INGRESOS PROPIOS	1.00	30-ene-02	0%	0%	0%	0	0	1.00
5110-0000212	ARCHIVERO 4 GAVETAS	SIN MARCA	SIN MODELO	1.2.4.1.1	PEREZ TORRES OMAR FELIX	PROTECCION CIVIL Y BOMBEROS	-	COMPRA			INGRESOS PROPIOS	1.00	16-feb-02	0%	0%	0%	0	0	1.00
5110-0000214	ESCRITORIO	SIN MARCA	SIN MODELO	1.2.4.1.1	TECUATL QUECHOL MARIA LUISA	SECRETARIA GENERAL	-	COMPRA			INGRESOS PROPIOS	1.00	17-jul-02	0%	0%	0%	0	0	1.00
5110-0000216	ESCRITORIO	SIN MARCA	SECRETARIAL	1.2.4.1.1	TOLAMA LOPEZ MARIELA	SECRETARIA GENERAL	-	COMPRA			INGRESOS PROPIOS	1.00	04-abr-02	0%	0%	0%	0	0	1.00
5110-0000224	SILLON	SIN MARCA	ALEMAN	1.2.4.1.1	MIRON TERRON SERGIO	DIRECCION DE GOBERNACION	-	COMPRA			INGRESOS PROPIOS	1.00	10-jun-02	0%	0%	0%	0	0	1.00
5110-0000225	MESA	SIN MARCA	LONDON	1.2.4.1.1	MIRON TERRON SERGIO	DIRECCION DE GOBERNACION	-	COMPRA			INGRESOS PROPIOS	1.00	10-jun-02	0%	0%	0%	0	0	1.00
5110-0000230	PERCHERO	SIN MARCA	VENECIANO 183 V.P	1.2.4.1.1	LOZADA VIVALDO GUADALUPE	SECRETARIA GENERAL	-	COMPRA			INGRESOS PROPIOS	1.00	06-jun-02	0%	0%	0%	0	0	1.00
5110-0000231	LIBRERO	SIN MARCA	WISCONSIN 3MOD	1.2.4.1.1	MINO VICENS ISRAEL	REGIDORES	-	COMPRA			INGRESOS PROPIOS	1.00	04-jun-02	0%	0%	0%	0	0	1.00
5110-0000232	SILLON	SIN MARCA	SIN MODELO	1.2.4.1.1	RAMIREZ HERNANDEZ AGUSTIN	DIRECCION DE GOBERNACION	-	COMPRA			INGRESOS PROPIOS	1.00	16-jul-02	0%	0%	0%	0	0	1.00
5110-0000233	SILLON	SIN MARCA	SIN MODELO	1.2.4.1.1	ALONSO VICENS JOAQUIN	DIRECCION DE SERVICIOS GENERALES	-	COMPRA			INGRESOS PROPIOS	1.00	16-jul-02	0%	0%	0%	0	0	1.00
5110-0000234	SILLON EJECUTIVO	SIN MARCA	SIN MODELO	1.2.4.1.1	ALATORRE GONZALEZ ESTEFANIA	CONTRALORIA	-	COMPRA			INGRESOS PROPIOS	1.00	11-jul-02	0%	0%	0%	0	0	1.00
5110-0000235	LIBRERO	SIN MARCA	SIN MODELO	1.2.4.1.1	PACHECO DOMINGUEZ JOSÉ LUIS	PRESIDENCIA	-	COMPRA			INGRESOS PROPIOS	1.00	11-jul-02	0%	0%	0%	0	0	1.00
5110-0000236	LIBRERO	SIN MARCA	SIN MODELO	1.2.4.1.1	ALONSO VICENS JOAQUIN	DIRECCION DE SERVICIOS GENERALES	-	COMPRA			INGRESOS PROPIOS	1.00	11-jul-02	0%	0%	0%	0	0	1.00
5110-0000238	ESCRITORIO	SIN MARCA	SIN MODELO	1.2.4.1.1	MIRON TERRON SERGIO	DIRECCION DE GOBERNACION	-	COMPRA			INGRESOS PROPIOS	1.00	11-jul-02	0%	0%	0%	0	0	1.00
5110-0000242	SILLA ANALISTA	SIN MARCA	SIN MODELO	1.2.4.1.1	ROMERO SUAREZ ROSA ISELA	DIF MUNICIPAL	-	COMPRA			INGRESOS PROPIOS	1.00	17-may-02	0%	0%	0%	0	0	1.00
5110-0000243	MESA	SIN MARCA	SIN MODELO	1.2.4.1.1	CUATETL COYOTL FERNANDO	DIRECCION DE GIROS COMERCIALES	-	COMPRA			INGRESOS PROPIOS	1.00	08-may-02	0%	0%	0%	0	0	1.00
5110-0000247	SILLA	SIN MARCA	SIN MODELO	1.2.4.1.1	CUATETL COYOTL FERNANDO	DIRECCION DE GIROS COMERCIALES	-	COMPRA			INGRESOS PROPIOS	1.00	07-ago-02	0%	0%	0%	0	0	1.00
5110-0000248	SILLA	SIN MARCA	SIN MODELO	1.2.4.1.1	MINO VICENS ISRAEL	REGIDORES	-	COMPRA			INGRESOS PROPIOS	1.00	07-ago-02	0%	0%	0%	0	0	1.00
5110-0000249	SILLA	SIN MARCA	SIN MODELO	1.2.4.1.1	PEREZ OROZCO EVELYN	SECRETARIA GENERAL	-	COMPRA			INGRESOS PROPIOS	1.00	07-ago-02	0%	0%	0%	0	0	1.00
5110-0000250	SILLA	SIN MARCA	SIN MODELO	1.2.4.1.1	XICALE COYOPOL JOSUE	SINDICATURA	-	COMPRA			INGRESOS PROPIOS	1.00	07-ago-02	0%	0%	0%	0	0	1.00
5110-0000251	SILLA	SIN MARCA	SIN MODELO	1.2.4.1.1	CUATZO CUAUTLE MARIA EMILIA HILDA	DIRECCION DE DESARROLLO ECONOMICO	-	COMPRA			INGRESOS PROPIOS	1.00	07-ago-02	0%	0%	0%	0	0	1.00
5110-0000252	SILLA	SIN MARCA	SIN MODELO	1.2.4.1.1	PEREZ OROZCO EVELYN	SECRETARIA GENERAL	-	COMPRA			INGRESOS PROPIOS	1.00	07-ago-02	0%	0%	0%	0	0	1.00
5110-0000254	SILLA	SIN MARCA	SIN MODELO	1.2.4.1.1	CUATZO CUAUTLE MARIA EMILIA HILDA	DIRECCION DE DESARROLLO ECONOMICO	-	COMPRA			INGRESOS PROPIOS	1.00	07-ago-02	0%	0%	0%	0	0	1.00
5110-0000256	SILLA	SIN MARCA	SIN MODELO	1.2.4.1.1	GARCIA HERRERA MARIA GUADALUPE	TESORERIA	-	COMPRA			INGRESOS PROPIOS	1.00	07-ago-02	0%	0%	0%	0	0	1.00
5110-0000257	ARCHIVERO 4 GAVETAS	SIN MARCA	SIN MODELO	1.2.4.1.1	TECUATL TECUATL JUAN GABRIEL	DIRECCION DE DESARROLLO ECONOMICO	-	COMPRA			INGRESOS PROPIOS	1.00	07-ago-02	0%	0%	0%	0	0	1.00
5110-0000258	ARCHIVERO 4 GAVETAS	SIN MARCA	SIN MODELO	1.2.4.1.1	SOLIS TOTOTZINTLE JOSEFINA	DIRECCION DE SEGURIDAD PUBLICA (POLICIA	-	COMPRA			INGRESOS PROPIOS	1.00	07-ago-02	0%	0%	0%	0	0	1.00
5110-0000260	JUEGO DE MESA C/4 SILLAS	SIN MARCA	SIN MODELO	1.2.4.1.1	ITZMOYOTL TECUATL GUSTAVO	DIF MUNICIPAL	-	COMPRA			INGRESOS PROPIOS	1.00	02-sep-02	0%	0%	0%	0	0	1.00
5110-0000261	JUEGO DE MESA C/4 SILLAS	SIN MARCA	SIN MODELO	1.2.4.1.1	ITZMOYOTL TECUATL GUSTAVO	DIF MUNICIPAL	-	COMPRA			INGRESOS PROPIOS	1.00	02-sep-02	0%	0%	0%	0	0	1.00
5110-0000262	JUEGO DE MESA C/4 SILLAS	SIN MARCA	SIN MODELO	1.2.4.1.1	ITZMOYOTL TECUATL GUSTAVO	DIF MUNICIPAL	-	COMPRA			INGRESOS PROPIOS	1.00	02-sep-02	0%	0%	0%	0	0	1.00
5110-0000265	MESA	SIN MARCA	SIN MODELO	1.2.4.1.1	PABLO OSORIO YOLANDA	TESORERIA	-	COMPRA			INGRESOS PROPIOS	1.00	29-may-02	0%	0%	0%	0	0	1.00
5110-0000266	MESA	SIN MARCA	66-90	1.2.4.1.1	ALONSO VICENS JOAQUIN	DIRECCION DE SERVICIOS GENERALES	-	COMPRA			INGRESOS PROPIOS	1.00	15-oct-02	0%	0%	0%	0	0	1.00
5110-0000267	MESA	SIN MARCA	SIN MODELO	1.2.4.1.1	PEREZ TORRES OMAR FELIX	PROTECCION CIVIL Y BOMBEROS	-	COMPRA			INGRESOS PROPIOS	1.00	29-may-02	0%	0%	0%	0	0	1.00
5110-0000269	ESCRITORIO	SIN MARCA	SIN MODELO	1.2.4.1.1	COYOTL CHIQUITO JUANA	DIF MUNICIPAL	-	COMPRA			INGRESOS PROPIOS	1.00	31-may-02	0%	0%	0%	0	0	1.00
5110-0000270	ESCRITORIO	SIN MARCA	SIN MODELO	1.2.4.1.1	ROMERO SUAREZ ROSA ISELA	DIF MUNICIPAL	-	COMPRA			INGRESOS PROPIOS	1.00	31-may-02	0%	0%	0%	0	0	1.00
5110-0000271	ESCRITORIO	SIN MARCA	SIN MODELO	1.2.4.1.1	TOLAMA TECPANECATL NORMA ANGELICA	DIF MUNICIPAL	-	COMPRA			INGRESOS PROPIOS	1.00	31-may-02	0%	0%	0%	0	0	1.00
5110-0000272	SILLA	SIN MARCA	SIN MODELO	1.2.4.1.1	TECUATL QUECHOL MARIA LUISA	SECRETARIA GENERAL	-	COMPRA			INGRESOS PROPIOS	1.00	31-may-02	0%	0%	0%	0	0	1.00
5110-0000273	SILLA	SIN MARCA	SIN MODELO	1.2.4.1.1	TECUATL QUECHOL MARIA LUISA	SECRETARIA GENERAL	-	COMPRA			INGRESOS PROPIOS	1.00	31-may-02	0%	0%	0%	0	0	1.00
5110-0000274	SILLA	SIN MARCA	SIN MODELO	1.2.4.1.1	TECUATL TOXQUI MARIA MARGARITA	DIF MUNICIPAL	6986	COMPRA			INGRESOS PROPIOS	1.00	31-may-02	0%	0%	0%	0	0	1.00
5110-0000276	SILLA	SIN MARCA	SIN MODELO	1.2.4.1.1	TECUATL TOXQUI MARIA MARGARITA	DIF MUNICIPAL	6986	COMPRA			INGRESOS PROPIOS	1.00	31-may-02	0%	0%	0%	0	0	1.00
5110-0000277	SILLA	SIN MARCA	SIN MODELO	1.2.4.1.1	TECUATL QUECHOL MARIA LUISA	SECRETARIA GENERAL	6986	COMPRA			INGRESOS PROPIOS	1.00	31-may-02	0%	0%	0%	0	0	1.00
5110-0000278	SILLA	SIN MARCA	SIN MODELO	1.2.4.1.1	TECUATL TOXQUI MARIA MARGARITA	DIF MUNICIPAL	6986	COMPRA			INGRESOS PROPIOS	1.00	31-may-02	0%	0%	0%	0	0	1.00
5110-0000282	ARCHIVERO 3 GAVETAS	SIN MARCA	SIN MODELO	1.2.4.1.1	JUAREZ TECPOYOTL ALFONSO	DIF MUNICIPAL	-	COMPRA			INGRESOS PROPIOS	1.00	31-may-02	0%	0%	0%	0	0	1.00
5110-0000283	ARCHIVERO 3 GAVETAS	SIN MARCA	SIN MODELO	1.2.4.1.1	MORALES MORALES ETHEL YADHIRA	DIF MUNICIPAL	-	COMPRA			INGRESOS PROPIOS	1.00	31-may-02	0%	0%	0%	0	0	1.00
5110-0000284	20 SILLAS D EPALETA EN TRIPLAY DE PINO	SIN MARCA	SIN MODELO	1.2.4.1.1	TOLAMA TECPANECATL NORMA ANGELICA	DIF MUNICIPAL	-	COMPRA			INGRESOS PROPIOS	1.00	31-dic-02	0%	0%	0%	0	0	1.00
5110-0000285	ESTANTERO	SIN MARCA	SIN MODELO	1.2.4.1.1	ITZMOYOTL TECUATL GUSTAVO	DIF MUNICIPAL	-	COMPRA			INGRESOS PROPIOS	1.00	31-dic-02	0%	0%	0%	0	0	1.00
5110-0000286	MARCOS DE ALUMINIO CON ESPEJO	SIN MARCA	SIN MODELO	1.2.4.1.1	ITZMOYOTL TECUATL GUSTAVO	DIF MUNICIPAL	-	COMPRA			INGRESOS PROPIOS	1.00	31-dic-02	0%	0%	0%	0	0	1.00
5110-0000288	ESCRITORIO	SIN MARCA	SIN MODELO	1.2.4.1.1	MIRON TERRON SERGIO	DIRECCION DE GOBERNACION	-	COMPRA			INGRESOS PROPIOS	1.00	31-may-02	0%	0%	0%	0	0	1.00
5110-0000290	LIBRERO	SIN MARCA	SIN MODELO	1.2.4.1.1	PEREZ OROZCO EVELYN	SECRETARIA GENERAL	-	COMPRA			INGRESOS PROPIOS	1.00	05-mar-02	0%	0%	0%	0	0	1.00
5110-0000291	ESCRITORIO	SIN MARCA	SIN MODELO	1.2.4.1.1	PEREZ OROZCO EVELYN	SECRETARIA GENERAL	-	COMPRA			INGRESOS PROPIOS	1.00	05-mar-02	0%	0%	0%	0	0	1.00
5110-0000292	SET DE HIERRO DE 6 SILLAS Y 1 MESA	SIN MARCA	SIN MODELO	1.2.4.1.1	XICALE COYOPOL JOSUE	SINDICATURA	621	COMPRA			INGRESOS PROPIOS	1.00	01-abr-02	0%	0%	0%	0	0	1.00
5110-0000293	ARCHIVERO 4 GAVETAS	SIN MARCA	SIN MODELO	1.2.4.1.1	PEREZ TORRES OMAR FELIX	PROTECCION CIVIL Y BOMBEROS	-	COMPRA			INGRESOS PROPIOS	1.00	17-mar-02	0%	0%	0%	0	0	1.00

AUDITORÍA SUPERIOR DEL ESTADO DE PUEBLA
Auditoría Superior del Estado de Puebla
5 Sur No. 1105, Centro Histórico C.P. 72000, Puebla, Pue.
Tel. 01(222) 229 34 00 ext07
www.auditoriapuebla.gob.mx

SAN ANDRÉS CHOLULA

CLAVE: 09-04
ENTIDAD FISCALIZADA: MUNICIPIO DE SAN ANDRES CHOLULA PUEBLA

INVENTARIO DE BIENES MUEBLES **CUENTA PUBLICA 2020**

BIENES MUEBLES																			
Número de inventario (Código)	Descripción, Marca, Modelo y Serie			Subcuenta	Responsable del Resguardo y Área Administrativa		Documento que acredita la Propiedad (CFDI)	Motivo de alta	Motivo de baja	Documento que acredita la baja	Fuente de financiamiento	Importe	Fecha de Adquisición	% Depreciación Bien Mueble	% Depreciación del ejercicio	% Depreciación Acumulada al final del ejercicio	Monto Depreciación del ejercicio	Monto Depreciación Acumulada al final del ejercicio	Valor Neto en libros al 31 de diciembre de 2017
5110-0000294	ARCHIVERO 4 GAVETAS	SIN MARCA	SIN MODELO	1.2.4.1.1	MIRON TERRON SERGIO	DIRECCION DE GOBERNACION	-	COMPRA			INGRESOS PROPIOS	1.00	17-mar-02	0%	0%	0%	0	0	1.00
5110-0000298	MESA	SIN MARCA	SIN MODELO	1.2.4.1.1	OSORIO PAJARO MARCIAL ENRIQUE	DIF MUNICIPAL	-	COMPRA			INGRESOS PROPIOS	1.00	02-jun-02	0%	0%	0%	0	0	1.00
5110-0000301	ESCRITORIO	SIN MARCA	SIN MODELO	1.2.4.1.1	GOMEZ XICALE ENRIQUE	DIRECCION DE SERVICIOS GENERALES	-	COMPRA			INGRESOS PROPIOS	1.00	12-jun-02	0%	0%	0%	0	0	1.00
5110-0000304	AIRE ACONDICIONADO	SIN MARCA	SIN MODELO	1.2.4.1.1	MIRON TERRON SERGIO	DIRECCION DE GOBERNACION	-	COMPRA			INGRESOS PROPIOS	1.00	11-may-02	0%	0%	0%	0	0	1.00
5110-0000306	ESCRITORIO	SIN MARCA	SIN MODELO	1.2.4.1.1	PEREZ TORRES OMAR FELIX	PROTECCION CIVIL Y BOMBEROS	-	COMPRA			INGRESOS PROPIOS	1.00	19-jun-02	0%	0%	0%	0	0	1.00
5110-0000312	ESCRITORIO	SIN MARCA	SIN MODELO	1.2.4.1.1	SOLIS TOTOTZINTLE JOSEFINA	DIRECCION DE SEGURIDAD PUBLICA (POLICIA	-	COMPRA			INGRESOS PROPIOS	1.00	24-jul-02	0%	0%	0%	0	0	1.00
5110-0000313	MESA	SIN MARCA	SIN MODELO	1.2.4.1.1	ALATORRE GONZALEZ ESTEFANIA	CONTRALORIA	-	COMPRA			INGRESOS PROPIOS	1.00	26-sep-02	0%	0%	0%	0	0	1.00
5110-0000314	MESA	SIN MARCA	SIN MODELO	1.2.4.1.1	TORIBIO PAJARO JESUS	OBRAS PUBLICAS	-	COMPRA			INGRESOS PROPIOS	1.00	26-sep-02	0%	0%	0%	0	0	1.00
5110-0000316	MESA	SIN MARCA	SIN MODELO	1.2.4.1.1	CARRAL CORTES VICTOR MANUEL	CONTRALORIA	-	COMPRA			INGRESOS PROPIOS	1.00	29-sep-02	0%	0%	0%	0	0	1.00
5110-0000320	MESA	SIN MARCA	SIN MODELO	1.2.4.1.1	RODRIGUEZ MORENO DIEGO	DIRECCION DE DESARROLLO ECONOMICO	-	COMPRA			INGRESOS PROPIOS	1.00	23-jul-02	0%	0%	0%	0	0	1.00
5110-0000322	SILLON EJECUTIVO	SIN MARCA	SIN MODELO	1.2.4.1.1	TECUATL MOYOTL ANA MARIA	DIRECCION DE DESARROLLO ECONOMICO	-	COMPRA			INGRESOS PROPIOS	1.00	23-jul-02	0%	0%	0%	0	0	1.00
5110-0000323	ESCRITORIO	SIN MARCA	SIN MODELO	1.2.4.1.1	SOLIS TOTOTZINTLE JOSEFINA	DIRECCION DE SEGURIDAD PUBLICA (POLICIA	0	COMPRA			INGRESOS PROPIOS	1.00	21-abr-02	0%	0%	0%	0	0	1.00
5110-0000325	ARCHIVERO 3 GAVETAS	SIN MARCA	SIN MODELO	1.2.4.1.1	RAMIREZ HERNANDEZ AGUSTIN	DIRECCION DE GOBERNACION	-	COMPRA			INGRESOS PROPIOS	1.00	21-abr-02	0%	0%	0%	0	0	1.00
5110-0000330	MESA	SIN MARCA	SIN MODELO	1.2.4.1.1	ALATORRE GONZALEZ ESTEFANIA	CONTRALORIA	-	COMPRA			INGRESOS PROPIOS	1.00	01-abr-02	0%	0%	0%	0	0	1.00
5110-0000336	MESA	SIN MARCA	SIN MODELO	1.2.4.1.1	VALENTIN JUAREZ MARIA CELINA	DIRECCION DE SERVICIOS GENERALES	-	COMPRA			INGRESOS PROPIOS	1.00	20-ene-02	0%	0%	0%	0	0	1.00
5110-0000339	MULETAS DE ALIMUNIO	DRIVE	SIN MODELO	1.2.4.1.1	SANCHEZ COATL LEONARDA	DIF MUNICIPAL	-	COMPRA			INGRESOS PROPIOS	1.00	05-jun-02	0%	0%	0%	0	0	1.00
5110-0000342	PULPO DE 6 BRAZOS	SIN MARCA	SIN MODELO	1.2.4.1.1	LEON LOPEZ JAVIER	JUNTAS AUXILIARES	193	COMPRA			INGRESOS PROPIOS	1.00	29-jun-02	0%	0%	0%	0	0	1.00
5110-0000346	MUEBLE	SIN MARCA	SIN MODELO	1.2.4.1.1	LOPEZ BRAVO JUAN CARLOS	JUNTAS AUXILIARES	-	COMPRA			INGRESOS PROPIOS	1.00	30-mar-02	0%	0%	0%	0	0	1.00
5110-0000347	TANQUE ESTACIONARIO	SIN MARCA	SIN MODELO	1.2.4.1.1	LEON LOPEZ JAVIER	JUNTAS AUXILIARES	66	COMPRA			INGRESOS PROPIOS	1.00	19-feb-02	0%	0%	0%	0	0	1.00
5110-0000361	SUMADORA	PRINTAFORM 1454	1422	1.2.4.1.1	JUAREZ LOPEZ OMAR	RECURSOS HUMANOS	-	COMPRA			INGRESOS PROPIOS	1.00	06-sep-02	0%	0%	0%	0	0	1.00
5110-0000370	MARCO RUSTICO PINTURA DE LA PARROQUIA DE	SIN MARCA	SIN MODELO	1.2.4.1.1	PACHECO DOMINGUEZ JOSÉ LUIS	PRESIDENCIA	-	COMPRA			INGRESOS PROPIOS	1.00	31-may-02	0%	0%	0%	0	0	1.00
5110-0000372	VIDEOCASETTERA	SIN MARCA	SIN MODELO	1.2.4.1.1	GUZMAN SANCHEZ BLANCA ESTELA	REGIDORES	-	COMPRA			INGRESOS PROPIOS	1.00	31-may-02	0%	0%	0%	0	0	1.00
5110-0000373	SILLON EJECUTIVO	SIN MARCA	SIN MODELO	1.2.4.1.1	CUATETL COYOTL FERNANDO	DIRECCION DE GIROS COMERCIALES	-	COMPRA			INGRESOS PROPIOS	1.00	31-may-02	0%	0%	0%	0	0	1.00
5110-0000376	SILLA	SIN MARCA	SIN MODELO	1.2.4.1.1	VARGAS TECUAPETLA PEDRO	JUNTAS AUXILIARES	-	COMPRA			INGRESOS PROPIOS	1.00	31-may-02	0%	0%	0%	0	0	1.00
5110-0000378	SILLA	SIN MARCA	SIN MODELO	1.2.4.1.1	VARGAS TECUAPETLA PEDRO	JUNTAS AUXILIARES	-	COMPRA			INGRESOS PROPIOS	1.00	31-may-02	0%	0%	0%	0	0	1.00
5110-0000379	SILLA	SIN MARCA	SIN MODELO	1.2.4.1.1	VARGAS TECUAPETLA PEDRO	JUNTAS AUXILIARES	-	COMPRA			INGRESOS PROPIOS	1.00	31-may-02	0%	0%	0%	0	0	1.00
5110-0000380	ESCRITORIO	SIN MARCA	SIN MODELO	1.2.4.1.1	PEREZ TORRES OMAR FELIX	PROTECCION CIVIL Y BOMBEROS	-	COMPRA			INGRESOS PROPIOS	1.00	31-may-02	0%	0%	0%	0	0	1.00
5110-0000382	MESA	SIN MARCA	SIN MODELO	1.2.4.1.1	OSORIO PAJARO MARCIAL ENRIQUE	DIF MUNICIPAL	-	COMPRA			INGRESOS PROPIOS	1.00	31-may-02	0%	0%	0%	0	0	1.00
5110-0000383	NICHO PARA BANDERA	SIN MARCA	SIN MODELO	1.2.4.1.1	MINO VICENS ISRAEL	REGIDORES	-	COMPRA			INGRESOS PROPIOS	1.00	31-may-02	0%	0%	0%	0	0	1.00
5110-0000385	SILLA	SIN MARCA	SIN MODELO	1.2.4.1.1	VARGAS TECUAPETLA PEDRO	JUNTAS AUXILIARES	-	COMPRA			INGRESOS PROPIOS	1.00	31-may-02	0%	0%	0%	0	0	1.00
5110-0000387	SILLA	SIN MARCA	SIN MODELO	1.2.4.1.1	VARGAS TECUAPETLA PEDRO	JUNTAS AUXILIARES	-	COMPRA			INGRESOS PROPIOS	1.00	31-may-02	0%	0%	0%	0	0	1.00
5110-0000388	SILLA	SIN MARCA	SIN MODELO	1.2.4.1.1	VARGAS TECUAPETLA PEDRO	JUNTAS AUXILIARES	-	COMPRA			INGRESOS PROPIOS	1.00	31-may-02	0%	0%	0%	0	0	1.00
5110-0000389	SILLA	SIN MARCA	SIN MODELO	1.2.4.1.1	VARGAS TECUAPETLA PEDRO	JUNTAS AUXILIARES	-	COMPRA			INGRESOS PROPIOS	1.00	31-may-02	0%	0%	0%	0	0	1.00
5110-0000390	SILLA	SIN MARCA	SIN MODELO	1.2.4.1.1	VARGAS TECUAPETLA PEDRO	JUNTAS AUXILIARES	-	COMPRA			INGRESOS PROPIOS	1.00	31-may-02	0%	0%	0%	0	0	1.00
5110-0000391	ARCHIVERO 4 GAVETAS	SIN MARCA	SIN MODELO	1.2.4.1.1	XICALE COYOPOL JOSUE	SINDICATURA	-	COMPRA			INGRESOS PROPIOS	1.00	31-may-02	0%	0%	0%	0	0	1.00
5110-0000393	MUEBLE	SIN MARCA	SIN MODELO	1.2.4.1.1	RAMIREZ HERNANDEZ AGUSTIN	DIRECCION DE GOBERNACION	-	COMPRA			INGRESOS PROPIOS	1.00	31-may-02	0%	0%	0%	0	0	1.00
5110-0000394	ESCRITORIO	SIN MARCA	SIN MODELO	1.2.4.1.1	RAMIREZ HERNANDEZ AGUSTIN	DIRECCION DE GOBERNACION	-	COMPRA			INGRESOS PROPIOS	1.00	31-may-02	0%	0%	0%	0	0	1.00
5110-0000395	ESCRITORIO	SIN MARCA	SIN MODELO	1.2.4.1.1	MIRON TERRON SERGIO	DIRECCION DE GOBERNACION	-	COMPRA			INGRESOS PROPIOS	1.00	31-may-02	0%	0%	0%	0	0	1.00
5110-0000396	ESCRITORIO	SIN MARCA	SIN MODELO	1.2.4.1.1	PABLO OSORIO YOLANDA	TESORERIA	-	COMPRA			INGRESOS PROPIOS	1.00	31-may-02	0%	0%	0%	0	0	1.00
5110-0000399	GAVETA 3 ESPACIOS	SIN MARCA	SIN MODELO	1.2.4.1.1	RAMIREZ HERNANDEZ AGUSTIN	DIRECCION DE GOBERNACION	-	COMPRA			INGRESOS PROPIOS	1.00	31-may-02	0%	0%	0%	0	0	1.00
5110-0000400	ESCRITORIO	SIN MARCA	SIN MODELO	1.2.4.1.1	SAUL SALVADOR DE AQUINO CONDE	SECRETARIA GENERAL	-	COMPRA			INGRESOS PROPIOS	1.00	31-may-02	0%	0%	0%	0	0	1.00
5110-0000401	FRIGOBAR	SIN MARCA	SIN MODELO	1.2.4.1.1	LOZADA VIVALDO GUADALUPE	SECRETARIA GENERAL	-	COMPRA			INGRESOS PROPIOS	1.00	31-may-02	0%	0%	0%	0	0	1.00
5110-0000403	ESCRITORIO	SIN MARCA	SIN MODELO	1.2.4.1.1	GOMEZ XICALE ENRIQUE	DIRECCION DE SERVICIOS GENERALES	-	COMPRA			INGRESOS PROPIOS	1.00	31-may-02	0%	0%	0%	0	0	1.00
5110-0000404	ESCRITORIO	SIN MARCA	SIN MODELO	1.2.4.1.1	XICALI MORENO ALEJANDRO ANGEL	DIRECCION DE SERVICIOS MUNICIPALES	-	COMPRA			INGRESOS PROPIOS	1.00	31-may-02	0%	0%	0%	0	0	1.00
5110-0000410	ESCRITORIO	SIN MARCA	SIN MODELO	1.2.4.1.1	TECUATL MOYOTL ANA MARIA	DIRECCION DE DESARROLLO ECONOMICO	-	COMPRA			INGRESOS PROPIOS	1.00	31-may-02	0%	0%	0%	0	0	1.00
5110-0000411	ESCRITORIO	SIN MARCA	SIN MODELO	1.2.4.1.1	TECUATL TECUATL JUAN GABRIEL	DIRECCION DE DESARROLLO ECONOMICO	-	COMPRA			INGRESOS PROPIOS	1.00	31-may-02	0%	0%	0%	0	0	1.00
5110-0000415	ARCHIVERO 4 GAVETAS	SIN MARCA	SIN MODELO	1.2.4.1.1	GOMEZ XICALE ENRIQUE	DIRECCION DE SERVICIOS GENERALES	-	COMPRA			INGRESOS PROPIOS	1.00	31-may-02	0%	0%	0%	0	0	1.00
5110-0000423	BOTIQUIN	SIN MARCA	SIN MODELO	1.2.4.1.1	TECUANHUEY CARRANCO EDGARD	RECURSOS MATERIALES	-	COMPRA			INGRESOS PROPIOS	1.00	31-may-02	0%	0%	0%	0	0	1.00
5110-0000429	SILLA	SIN MARCA	SIN MODELO	1.2.4.1.1	GONZALEZ SANTIAGO RAFAEL	DIRECCION DE DESARROLLO ECONOMICO	-	COMPRA			INGRESOS PROPIOS	1.00	31-may-02	0%	0%	0%	0	0	1.00
5110-0000445	LIBRERO	SIN MARCA	SIN MODELO	1.2.4.1.1	CUAUTLE COYOTL LUIS RAMON	DIRECCION DE DESARROLLO ECONOMICO	-	COMPRA			INGRESOS PROPIOS	1.00	31-may-02	0%	0%	0%	0	0	1.00
5110-0000446	LIBRERO	SIN MARCA	SIN MODELO	1.2.4.1.1	LOPEZ PEREYRA JESUS ELIAS	DIRECCION DE GOBERNACION	-	COMPRA			INGRESOS PROPIOS	1.00	31-may-02	0%	0%	0%	0	0	1.00
5110-0000448	MESA	SIN MARCA	SIN MODELO	1.2.4.1.1	ROMERO SUAREZ ROSA ISELA	DIF MUNICIPAL	-	COMPRA			INGRESOS PROPIOS	1.00	31-may-02	0%	0%	0%	0	0	1.00
5110-0000454	ARCHIVERO 4 GAVETAS	SIN MARCA	SIN MODELO	1.2.4.1.1	GARCIA HERRERA MARIA GUADALUPE	TESORERIA	-	COMPRA			INGRESOS PROPIOS	1.00	31-may-02	0%	0%	0%	0	0	1.00
5110-0000455	MESA	SIN MARCA	SIN MODELO	1.2.4.1.1	LUNA PERALTA JOSE GUSTAVO	DIRECCION DE DESARROLLO SOCIAL	-	COMPRA			INGRESOS PROPIOS	1.00	31-may-02	0%	0%	0%	0	0	1.00
5110-0000457	ESCRITORIO	SIN MARCA	SIN MODELO	1.2.4.1.1	TECUATL TECUATL JUAN GABRIEL	DIRECCION DE DESARROLLO ECONOMICO	-	COMPRA			INGRESOS PROPIOS	1.00	31-may-02	0%	0%	0%	0	0	1.00
5110-0000459	ESCRITORIO	SIN MARCA	SIN MODELO	1.2.4.1.1	ROMERO SUAREZ ROSA ISELA	DIF MUNICIPAL	-	COMPRA			INGRESOS PROPIOS	1.00	31-may-02	0%	0%	0%	0	0	1.00
5110-0000463	ESCRITORIO	SIN MARCA	SIN MODELO	1.2.4.1.1	GARCIA HERRERA MARIA GUADALUPE	TESORERIA	-	COMPRA			INGRESOS PROPIOS	1.00	31-may-02	0%	0%	0%	0	0	1.00

AUDITORÍA SUPERIOR DEL ESTADO DE PUEBLA

Auditoría Superior del Estado de Puebla
6 Sur No. 1105, Centro Histórico C.P. 72000. Puebla, Pue.
Tel. 01(222) 229 36 00 ext07
www.auditoriapuebla.gob.mx

SAN ANDRÉS CHOLULA

CLAVE: 09-04
ENTIDAD FISCALIZADA: MUNICIPIO DE SAN ANDRES CHOLULA PUEBLA

INVENTARIO DE BIENES MUEBLES **CUENTA PUBLICA 2020**

BIENES MUEBLES																			
Número de inventario (Código)	Descripción, Marca, Modelo y Serie			Subcuenta	Responsable del Resguardo y Área Administrativa		Documento que acredita la Propiedad (CFDI)	Motivo de alta	Motivo de baja	Documento que acredita la baja	Fuente de financiamiento	Importe	Fecha de Adquisición	% Depreciación Bien Mueble	% Depreciación del ejercicio	% Depreciación Acumulada al final del ejercicio	Monto Depreciación del ejercicio	Monto Depreciación Acumulada al final del ejercicio	Valor Neto en libros al 31 de diciembre de 2017
5110-0000464	MESA	SIN MARCA	SIN MODELO	1.2.4.1.1	GARCIA HERRERA MARIA GUADALUPE	TESORERIA	-	COMPRA			INGRESOS PROPIOS	1.00	31-may-02	0%	0%	0%	0	0	1.00
5110-0000466	MESA	SIN MARCA	SIN MODELO	1.2.4.1.1	TEPETL SOLIS ELIAS ENRIQUE	TESORERIA	-	COMPRA			INGRESOS PROPIOS	1.00	31-may-02	0%	0%	0%	0	0	1.00
5110-0000467	CAJONERA	SIN MARCA	SIN MODELO	1.2.4.1.1	TEPETL SOLIS ELIAS ENRIQUE	TESORERIA	-	COMPRA			INGRESOS PROPIOS	1.00	31-may-02	0%	0%	0%	0	0	1.00
5110-0000469	ESCRITORIO	SIN MARCA	SIN MODELO	1.2.4.1.1	TEPETL SOLIS ELIAS ENRIQUE	TESORERIA	-	COMPRA			INGRESOS PROPIOS	1.00	31-may-02	0%	0%	0%	0	0	1.00
5110-0000470	MESA	SIN MARCA	SIN MODELO	1.2.4.1.1	TEPETL SOLIS ELIAS ENRIQUE	TESORERIA	-	COMPRA			INGRESOS PROPIOS	1.00	31-may-02	0%	0%	0%	0	0	1.00
5110-0000472	ESCRITORIO	SIN MARCA	SIN MODELO	1.2.4.1.1	PEREZ OROZCO EVELYN	SECRETARIA GENERAL	-	COMPRA			INGRESOS PROPIOS	1.00	31-may-02	0%	0%	0%	0	0	1.00
5110-0000475	SILLA	SIN MARCA	SIN MODELO	1.2.4.1.1	ALONSO VICENS JOAQUIN	DIRECCION DE SERVICIOS GENERALES	-	COMPRA			INGRESOS PROPIOS	1.00	31-may-02	0%	0%	0%	0	0	1.00
5110-0000478	ARCHIVERO 3 GAVETAS	SIN MARCA	SIN MODELO	1.2.4.1.1	CARRAL CORTES VICTOR MANUEL	CONTRALORIA	-	COMPRA			INGRESOS PROPIOS	1.00	31-may-02	0%	0%	0%	0	0	1.00
5110-0000479	ESCRITORIO	SIN MARCA	SIN MODELO	1.2.4.1.1	TECUATL TECUATL JUAN GABRIEL	DIRECCION DE DESARROLLO ECONOMICO	-	COMPRA			INGRESOS PROPIOS	1.00	31-may-02	0%	0%	0%	0	0	1.00
5110-0000481	LIBRERO	SIN MARCA	SIN MODELO	1.2.4.1.1	PEREZ TORRES OMAR FELIX	PROTECCION CIVIL Y BOMBEROS	-	COMPRA			INGRESOS PROPIOS	1.00	31-may-02	0%	0%	0%	0	0	1.00
5110-0000484	ESCRITORIO	SIN MARCA	SIN MODELO	1.2.4.1.1	ITZMOYOTL TECUATL GUSTAVO	DIF MUNICIPAL	-	COMPRA			INGRESOS PROPIOS	1.00	31-may-02	0%	0%	0%	0	0	1.00
5110-0000488	ESCRITORIO	SIN MARCA	SIN MODELO	1.2.4.1.1	GOMEZ XICALE ENRIQUE	DIRECCION DE SERVICIOS GENERALES	-	COMPRA			INGRESOS PROPIOS	1.00	31-may-02	0%	0%	0%	0	0	1.00
5110-0000489	MESA	SIN MARCA	SIN MODELO	1.2.4.1.1	ROMERO SUAREZ ROSA ISELA	DIF MUNICIPAL	-	COMPRA			INGRESOS PROPIOS	1.00	31-may-02	0%	0%	0%	0	0	1.00
5110-0000490	ESCRITORIO	SIN MARCA	SIN MODELO	1.2.4.1.1	CUAUTLE COYOTL LUIS RAMON	DIRECCION DE DESARROLLO ECONOMICO	-	COMPRA			INGRESOS PROPIOS	1.00	31-may-02	0%	0%	0%	0	0	1.00
5110-0000491	PERCHERO	SIN MARCA	SIN MODELO	1.2.4.1.1	CUAUTLI RODRIGUEZ DANIEL OSCAR	OBRAS PUBLICAS	-	COMPRA			INGRESOS PROPIOS	1.00	31-may-02	0%	0%	0%	0	0	1.00
5110-0000492	ESCRITORIO	SIN MARCA	SIN MODELO	1.2.4.1.1	MINO VICENS ISRAEL	REGIDORES	-	COMPRA			INGRESOS PROPIOS	1.00	31-may-02	0%	0%	0%	0	0	1.00
5110-0000493	ARCHIVERO 3 GAVETAS	SIN MARCA	SIN MODELO	1.2.4.1.1	SOLIS TOTOTZINTLE JOSEFINA	DIRECCION DE SEGURIDAD PUBLICA (POLICIA	-	COMPRA			INGRESOS PROPIOS	1.00	31-may-02	0%	0%	0%	0	0	1.00
5110-0000494	MESA	SIN MARCA	SIN MODELO	1.2.4.1.1	TORIBIO PAJARO JESUS	OBRAS PUBLICAS	-	COMPRA			INGRESOS PROPIOS	1.00	31-may-02	0%	0%	0%	0	0	1.00
5110-0000497	MESA	SIN MARCA	SIN MODELO	1.2.4.1.1	ITZCOATL OCELOTL LEONARDO JOSAFATH	DIRECCION DE DESARROLLO ECONOMICO	-	COMPRA			INGRESOS PROPIOS	1.00	31-may-02	0%	0%	0%	0	0	1.00
5110-0000498	MESA	SIN MARCA	SIN MODELO	1.2.4.1.1	ALONSO VICENS JOAQUIN	DIRECCION DE SERVICIOS GENERALES	-	COMPRA			INGRESOS PROPIOS	1.00	31-may-02	0%	0%	0%	0	0	1.00
5110-0000499	ESCRITORIO	SIN MARCA	SIN MODELO	1.2.4.1.1	LOPEZ PEREYRA JESUS ELIAS	DIRECCION DE GOBERNACION	-	COMPRA			INGRESOS PROPIOS	1.00	31-may-02	0%	0%	0%	0	0	1.00
5110-0000506	SILLA	SIN MARCA	SIN MODELO	1.2.4.1.1	RAMIREZ HERNANDEZ AGUSTIN	DIRECCION DE GOBERNACION	-	COMPRA			INGRESOS PROPIOS	1.00	31-may-02	0%	0%	0%	0	0	1.00
5110-0000507	SILLA	SIN MARCA	SIN MODELO	1.2.4.1.1	RAMIREZ HERNANDEZ AGUSTIN	DIRECCION DE GOBERNACION	-	COMPRA			INGRESOS PROPIOS	1.00	31-may-02	0%	0%	0%	0	0	1.00
5110-0000508	SILLA	SIN MARCA	SIN MODELO	1.2.4.1.1	VALENTIN JUAREZ MARIA CELINA	DIRECCION DE SERVICIOS GENERALES	-	COMPRA			INGRESOS PROPIOS	1.00	31-may-02	0%	0%	0%	0	0	1.00
5110-0000510	SILLA	SIN MARCA	SIN MODELO	1.2.4.1.1	RAMIREZ HERNANDEZ AGUSTIN	DIRECCION DE GOBERNACION	-	COMPRA			INGRESOS PROPIOS	1.00	31-may-02	0%	0%	0%	0	0	1.00
5110-0000511	SILLA	SIN MARCA	SIN MODELO	1.2.4.1.1	RAMIREZ HERNANDEZ AGUSTIN	DIRECCION DE GOBERNACION	-	COMPRA			INGRESOS PROPIOS	1.00	31-may-02	0%	0%	0%	0	0	1.00
5110-0000512	SILLA	SIN MARCA	SIN MODELO	1.2.4.1.1	RAMIREZ HERNANDEZ AGUSTIN	DIRECCION DE GOBERNACION	-	COMPRA			INGRESOS PROPIOS	1.00	31-may-02	0%	0%	0%	0	0	1.00
5110-0000513	MESA	SIN MARCA	SIN MODELO	1.2.4.1.1	COYOTL CHIQUITO JUANA	DIF MUNICIPAL	-	COMPRA			INGRESOS PROPIOS	1.00	31-may-02	0%	0%	0%	0	0	1.00
5110-0000514	SILLA	SIN MARCA	SIN MODELO	1.2.4.1.1	ROTH LOPEZ LOURDES	DIRECCION DE DESARROLLO ECONOMICO	-	COMPRA			INGRESOS PROPIOS	1.00	31-may-02	0%	0%	0%	0	0	1.00
5110-0000521	ARCHIVERO 4 GAVETAS	SIN MARCA	SIN MODELO	1.2.4.1.1	PEREZ TORRES OMAR FELIX	PROTECCION CIVIL Y BOMBEROS	-	COMPRA			INGRESOS PROPIOS	1.00	31-may-02	0%	0%	0%	0	0	1.00
5110-0000525	ESCRITORIO	SIN MARCA	SIN MODELO	1.2.4.1.1	ALEJANDRA ZAMORA MARTINEZ	AGUA POTABLE, DRENAJE Y ALCANTARILLAD	-	COMPRA			INGRESOS PROPIOS	1.00	31-may-02	0%	0%	0%	0	0	1.00
5110-0000526	ESCRITORIO	SIN MARCA	SIN MODELO	1.2.4.1.1	LUNA PERALTA JOSE GUSTAVO	DIRECCION DE DESARROLLO SOCIAL	-	COMPRA			INGRESOS PROPIOS	1.00	31-may-02	0%	0%	0%	0	0	1.00
5110-0000527	SILLA	SIN MARCA	SIN MODELO	1.2.4.1.1	TOLAMA LOPEZ MARIELA	SECRETARIA GENERAL	-	COMPRA			INGRESOS PROPIOS	1.00	31-may-02	0%	0%	0%	0	0	1.00
5110-0000528	SILLA	SIN MARCA	SIN MODELO	1.2.4.1.1	TOLAMA LOPEZ MARIELA	SECRETARIA GENERAL	-	COMPRA			INGRESOS PROPIOS	1.00	31-may-02	0%	0%	0%	0	0	1.00
5110-0000531	SILLA	SIN MARCA	SIN MODELO	1.2.4.1.1	VALENTIN JUAREZ MARIA CELINA	DIRECCION DE SERVICIOS GENERALES	-	COMPRA			INGRESOS PROPIOS	1.00	31-may-02	0%	0%	0%	0	0	1.00
5110-0000532	SILLA	SIN MARCA	SIN MODELO	1.2.4.1.1	VALENTIN JUAREZ MARIA CELINA	DIRECCION DE SERVICIOS GENERALES	-	COMPRA			INGRESOS PROPIOS	1.00	31-may-02	0%	0%	0%	0	0	1.00
5110-0000533	MESA	SIN MARCA	SIN MODELO	1.2.4.1.1	LUNA PERALTA JOSE GUSTAVO	DIRECCION DE DESARROLLO SOCIAL	-	COMPRA			INGRESOS PROPIOS	1.00	31-may-02	0%	0%	0%	0	0	1.00
5110-0000535	SILLA	SIN MARCA	SIN MODELO	1.2.4.1.1	RAMIREZ HERNANDEZ PEDRO	JUNTAS AUXILIARES	-	COMPRA			INGRESOS PROPIOS	1.00	31-may-02	0%	0%	0%	0	0	1.00
5110-0000536	SILLA	SIN MARCA	SIN MODELO	1.2.4.1.1	RAMIREZ HERNANDEZ PEDRO	JUNTAS AUXILIARES	-	COMPRA			INGRESOS PROPIOS	1.00	31-may-02	0%	0%	0%	0	0	1.00
5110-0000537	SILLA	SIN MARCA	SIN MODELO	1.2.4.1.1	RAMIREZ HERNANDEZ PEDRO	JUNTAS AUXILIARES	-	COMPRA			INGRESOS PROPIOS	1.00	31-may-02	0%	0%	0%	0	0	1.00
5110-0000538	SILLA	SIN MARCA	SIN MODELO	1.2.4.1.1	RAMIREZ HERNANDEZ PEDRO	JUNTAS AUXILIARES	-	COMPRA			INGRESOS PROPIOS	1.00	31-may-02	0%	0%	0%	0	0	1.00
5110-0000539	ESCRITORIO	SIN MARCA	SIN MODELO	1.2.4.1.1	LOZADA VIVALDO GUADALUPE	SECRETARIA GENERAL	-	COMPRA			INGRESOS PROPIOS	1.00	31-may-02	0%	0%	0%	0	0	1.00
5110-0000540	NICHO PARA BANDERA	SIN MARCA	SIN MODELO	1.2.4.1.1	RAMIREZ HERNANDEZ PEDRO	JUNTAS AUXILIARES	-	COMPRA			INGRESOS PROPIOS	1.00	31-may-02	0%	0%	0%	0	0	1.00
5110-0000541	ESCRITORIO	SIN MARCA	SIN MODELO	1.2.4.1.1	RAMIREZ HERNANDEZ PEDRO	JUNTAS AUXILIARES	-	COMPRA			INGRESOS PROPIOS	1.00	31-may-02	0%	0%	0%	0	0	1.00
5110-0000542	SILLA SECRETARIAL	SIN MARCA	SIN MODELO	1.2.4.1.1	RAMIREZ HERNANDEZ PEDRO	JUNTAS AUXILIARES	-	COMPRA			INGRESOS PROPIOS	1.00	31-may-02	0%	0%	0%	0	0	1.00
5110-0000543	ESCRITORIO	SIN MARCA	SIN MODELO	1.2.4.1.1	RAMIREZ HERNANDEZ PEDRO	JUNTAS AUXILIARES	-	COMPRA			INGRESOS PROPIOS	1.00	31-may-02	0%	0%	0%	0	0	1.00
5110-0000544	SILLA SECRETARIAL	SIN MARCA	SIN MODELO	1.2.4.1.1	MOTA BAZALDUA OSCAR RUBEN	RECURSOS MATERIALES	-	COMPRA			INGRESOS PROPIOS	1.00	31-may-02	0%	0%	0%	0	0	1.00
5110-0000545	MAQUINA DE ESCRIBIR	SIN MARCA	SIN MODELO	1.2.4.1.1	MOTA BAZALDUA OSCAR RUBEN	RECURSOS MATERIALES	-	COMPRA			INGRESOS PROPIOS	1.00	31-may-02	0%	0%	0%	0	0	1.00
5110-0000546	LIBRERO	SIN MARCA	SIN MODELO	1.2.4.1.1	RAMIREZ HERNANDEZ PEDRO	JUNTAS AUXILIARES	-	COMPRA			INGRESOS PROPIOS	1.00	31-may-02	0%	0%	0%	0	0	1.00
5110-0000547	ARCHIVERO 4 GAVETAS	SIN MARCA	SIN MODELO	1.2.4.1.1	RAMIREZ HERNANDEZ PEDRO	JUNTAS AUXILIARES	-	COMPRA			INGRESOS PROPIOS	1.00	31-may-02	0%	0%	0%	0	0	1.00
5110-0000548	BANCA	SIN MARCA	SIN MODELO	1.2.4.1.1	RAMIREZ HERNANDEZ PEDRO	JUNTAS AUXILIARES	-	COMPRA			INGRESOS PROPIOS	1.00	31-may-02	0%	0%	0%	0	0	1.00
5110-0000549	ESCRITORIO	SIN MARCA	SIN MODELO	1.2.4.1.1	RAMIREZ HERNANDEZ PEDRO	JUNTAS AUXILIARES	-	COMPRA			INGRESOS PROPIOS	1.00	31-may-02	0%	0%	0%	0	0	1.00
5110-0000550	SILLA SECRETARIAL	SIN MARCA	SIN MODELO	1.2.4.1.1	RAMIREZ HERNANDEZ PEDRO	JUNTAS AUXILIARES	-	COMPRA			INGRESOS PROPIOS	1.00	31-may-02	0%	0%	0%	0	0	1.00
5110-0000551	SILLA	SIN MARCA	SIN MODELO	1.2.4.1.1	RAMIREZ HERNANDEZ PEDRO	JUNTAS AUXILIARES	-	COMPRA			INGRESOS PROPIOS	1.00	31-may-02	0%	0%	0%	0	0	1.00
5110-0000552	MESA	SIN MARCA	SIN MODELO	1.2.4.1.1	LEON LOPEZ JAVIER	JUNTAS AUXILIARES	-	COMPRA			INGRESOS PROPIOS	1.00	31-may-02	0%	0%	0%	0	0	1.00
5110-0000554	MESA	SIN MARCA	SIN MODELO	1.2.4.1.1	LEON LOPEZ JAVIER	JUNTAS AUXILIARES	-	COMPRA			INGRESOS PROPIOS	1.00	31-may-02	0%	0%	0%	0	0	1.00
5110-0000555	PORTALIBROS	SIN MARCA	SIN MODELO	1.2.4.1.1	LEON LOPEZ JAVIER	JUNTAS AUXILIARES	-	COMPRA			INGRESOS PROPIOS	1.00	31-may-02	0%	0%	0%	0	0	1.00
5110-0000556	MESA	SIN MARCA	SIN MODELO	1.2.4.1.1	LEON LOPEZ JAVIER	JUNTAS AUXILIARES	-	COMPRA			INGRESOS PROPIOS	1.00	31-may-02	0%	0%	0%	0	0	1.00

AUDITORÍA SUPERIOR DEL ESTADO DE PUEBLA

Auditoría Superior del Estado de Puebla
5 Sur No. 1105, Centro Histórico C.P. 72000, Puebla, Pue.
Tel. 01(222) 229 34 00 ai07
www.auditoriapuebla.gob.mx

SAN ANDRÉS CHOLULA

CLAVE: 09-04
ENTIDAD FISCALIZADA: MUNICIPIO DE SAN ANDRES CHOLULA PUEBLA

INVENTARIO DE BIENES MUEBLES **CUENTA PUBLICA 2020**

BIENES MUEBLES																			
Número de inventario (Código)	Descripción, Marca, Modelo y Serie			Subcuenta	Responsable del Resguardo y Área Administrativa		Documento que acredita la Propiedad (CFDI)	Motivo de alta	Motivo de baja	Documento que acredita la baja	Fuente de financiamiento	Importe	Fecha de Adquisición	% Depreciación Bien Mueble	% Depreciación del ejercicio	% Depreciación Acumulada al final del ejercicio	Monto Depreciación del ejercicio	Monto Depreciación Acumulada al final del ejercicio	Valor Neto en libros al 31 de diciembre de 2017
5110-0000557	MESA	SIN MARCA	SIN MODELO	1.2.4.1.1	LEON LOPEZ JAVIER	JUNTAS AUXILIARES	-	COMPRA			INGRESOS PROPIOS	1.00	31-may-02	0%	0%	0%	0	0	1.00
5110-0000558	MESA	SIN MARCA	SIN MODELO	1.2.4.1.1	LEON LOPEZ JAVIER	JUNTAS AUXILIARES	-	COMPRA			INGRESOS PROPIOS	1.00	31-may-02	0%	0%	0%	0	0	1.00
5110-0000560	BANCA	SIN MARCA	SIN MODELO	1.2.4.1.1	LEON LOPEZ JAVIER	JUNTAS AUXILIARES	-	COMPRA			INGRESOS PROPIOS	1.00	31-may-02	0%	0%	0%	0	0	1.00
5110-0000561	ESCRITORIO	SIN MARCA	SIN MODELO	1.2.4.1.1	LEON LOPEZ JAVIER	JUNTAS AUXILIARES	-	COMPRA			INGRESOS PROPIOS	1.00	31-may-02	0%	0%	0%	0	0	1.00
5110-0000563	CREDENZA	SIN MARCA	SIN MODELO	1.2.4.1.1	LEON LOPEZ JAVIER	JUNTAS AUXILIARES	-	COMPRA			INGRESOS PROPIOS	1.00	31-may-02	0%	0%	0%	0	0	1.00
5110-0000564	PODIUM	SIN MARCA	SIN MODELO	1.2.4.1.1	LEON LOPEZ JAVIER	JUNTAS AUXILIARES	-	COMPRA			INGRESOS PROPIOS	1.00	31-may-02	0%	0%	0%	0	0	1.00
5110-0000565	NICHO PARA BANDERA	SIN MARCA	SIN MODELO	1.2.4.1.1	LEON LOPEZ JAVIER	JUNTAS AUXILIARES	-	COMPRA			INGRESOS PROPIOS	1.00	31-may-02	0%	0%	0%	0	0	1.00
5110-0000566	PORTALIBROS	SIN MARCA	SIN MODELO	1.2.4.1.1	LEON LOPEZ JAVIER	JUNTAS AUXILIARES	-	COMPRA			INGRESOS PROPIOS	1.00	31-may-02	0%	0%	0%	0	0	1.00
5110-0000567	PORTALIBROS	SIN MARCA	SIN MODELO	1.2.4.1.1	LEON LOPEZ JAVIER	JUNTAS AUXILIARES	-	COMPRA			INGRESOS PROPIOS	1.00	31-may-02	0%	0%	0%	0	0	1.00
5110-0000568	PORTALIBROS	SIN MARCA	SIN MODELO	1.2.4.1.1	LEON LOPEZ JAVIER	JUNTAS AUXILIARES	-	COMPRA			INGRESOS PROPIOS	1.00	31-may-02	0%	0%	0%	0	0	1.00
5110-0000569	PORTALIBROS	SIN MARCA	SIN MODELO	1.2.4.1.1	LEON LOPEZ JAVIER	JUNTAS AUXILIARES	-	COMPRA			INGRESOS PROPIOS	1.00	31-may-02	0%	0%	0%	0	0	1.00
5110-0000570	PORTALIBROS	SIN MARCA	SIN MODELO	1.2.4.1.1	LEON LOPEZ JAVIER	JUNTAS AUXILIARES	-	COMPRA			INGRESOS PROPIOS	1.00	31-may-02	0%	0%	0%	0	0	1.00
5110-0000571	PORTALIBROS	SIN MARCA	SIN MODELO	1.2.4.1.1	LEON LOPEZ JAVIER	JUNTAS AUXILIARES	-	COMPRA			INGRESOS PROPIOS	1.00	31-may-02	0%	0%	0%	0	0	1.00
5110-0000572	PORTALIBROS	SIN MARCA	SIN MODELO	1.2.4.1.1	LEON LOPEZ JAVIER	JUNTAS AUXILIARES	-	COMPRA			INGRESOS PROPIOS	1.00	31-may-02	0%	0%	0%	0	0	1.00
5110-0000573	PORTALIBROS	SIN MARCA	SIN MODELO	1.2.4.1.1	LEON LOPEZ JAVIER	JUNTAS AUXILIARES	-	COMPRA			INGRESOS PROPIOS	1.00	31-may-02	0%	0%	0%	0	0	1.00
5110-0000574	PORTALIBROS	SIN MARCA	SIN MODELO	1.2.4.1.1	LEON LOPEZ JAVIER	JUNTAS AUXILIARES	-	COMPRA			INGRESOS PROPIOS	1.00	31-may-02	0%	0%	0%	0	0	1.00
5110-0000589	ESCRITORIO	SIN MARCA	SIN MODELO	1.2.4.1.1	TLACHI CUAMANI ASCENCION	JUNTAS AUXILIARES	-	COMPRA			INGRESOS PROPIOS	1.00	31-may-02	0%	0%	0%	0	0	1.00
5110-0000592	LIBRERO	SIN MARCA	SIN MODELO	1.2.4.1.1	TLACHI CUAMANI ASCENCION	JUNTAS AUXILIARES	-	COMPRA			INGRESOS PROPIOS	1.00	31-may-02	0%	0%	0%	0	0	1.00
5110-0000593	LIBRERO	SIN MARCA	SIN MODELO	1.2.4.1.1	TLACHI CUAMANI ASCENCION	JUNTAS AUXILIARES	-	COMPRA			INGRESOS PROPIOS	1.00	31-may-02	0%	0%	0%	0	0	1.00
5110-0000594	LIBRERO	SIN MARCA	SIN MODELO	1.2.4.1.1	TLACHI CUAMANI ASCENCION	JUNTAS AUXILIARES	-	COMPRA			INGRESOS PROPIOS	1.00	31-may-02	0%	0%	0%	0	0	1.00
5110-0000596	ARCHIVERO 4 GAVETAS	SIN MARCA	SIN MODELO	1.2.4.1.1	TLACHI CUAMANI ASCENCION	JUNTAS AUXILIARES	-	COMPRA			INGRESOS PROPIOS	1.00	31-may-02	0%	0%	0%	0	0	1.00
5110-0000598	VIDEOCASETTERA	SIN MARCA	SIN MODELO	1.2.4.1.1	OCOTOXTLE JIMENEZ JEHOVA	JUNTAS AUXILIARES	-	COMPRA			INGRESOS PROPIOS	1.00	31-may-02	0%	0%	0%	0	0	1.00
5110-0000600	SILLA	SIN MARCA	SIN MODELO	1.2.4.1.1	OCOTOXTLE JIMENEZ JEHOVA	JUNTAS AUXILIARES	-	COMPRA			INGRESOS PROPIOS	1.00	31-may-02	0%	0%	0%	0	0	1.00
5110-0000601	MESA	SIN MARCA	SIN MODELO	1.2.4.1.1	OCOTOXTLE JIMENEZ JEHOVA	JUNTAS AUXILIARES	-	COMPRA			INGRESOS PROPIOS	1.00	31-may-02	0%	0%	0%	0	0	1.00
5110-0000602	MESA	SIN MARCA	SIN MODELO	1.2.4.1.1	OCOTOXTLE JIMENEZ JEHOVA	JUNTAS AUXILIARES	-	COMPRA			INGRESOS PROPIOS	1.00	31-may-02	0%	0%	0%	0	0	1.00
5110-0000603	MESA	SIN MARCA	SIN MODELO	1.2.4.1.1	OCOTOXTLE JIMENEZ JEHOVA	JUNTAS AUXILIARES	-	COMPRA			INGRESOS PROPIOS	1.00	31-may-02	0%	0%	0%	0	0	1.00
5110-0000604	MESA	SIN MARCA	SIN MODELO	1.2.4.1.1	OCOTOXTLE JIMENEZ JEHOVA	JUNTAS AUXILIARES	-	COMPRA			INGRESOS PROPIOS	1.00	31-may-02	0%	0%	0%	0	0	1.00
5110-0000605	MESA	SIN MARCA	SIN MODELO	1.2.4.1.1	OCOTOXTLE JIMENEZ JEHOVA	JUNTAS AUXILIARES	-	COMPRA			INGRESOS PROPIOS	1.00	31-may-02	0%	0%	0%	0	0	1.00
5110-0000606	MESA	SIN MARCA	SIN MODELO	1.2.4.1.1	MOTA BAZALDUA OSCAR RUBEN	RECURSOS MATERIALES	-	COMPRA			INGRESOS PROPIOS	1.00	31-may-02	0%	0%	0%	0	0	1.00
5110-0000607	MESA	SIN MARCA	SIN MODELO	1.2.4.1.1	OCOTOXTLE JIMENEZ JEHOVA	JUNTAS AUXILIARES	-	COMPRA			INGRESOS PROPIOS	1.00	31-may-02	0%	0%	0%	0	0	1.00
5110-0000608	MESA	SIN MARCA	SIN MODELO	1.2.4.1.1	OCOTOXTLE JIMENEZ JEHOVA	JUNTAS AUXILIARES	-	COMPRA			INGRESOS PROPIOS	1.00	31-may-02	0%	0%	0%	0	0	1.00
5110-0000609	MESA	SIN MARCA	SIN MODELO	1.2.4.1.1	OCOTOXTLE JIMENEZ JEHOVA	JUNTAS AUXILIARES	-	COMPRA			INGRESOS PROPIOS	1.00	31-may-02	0%	0%	0%	0	0	1.00
5110-0000610	MESA	SIN MARCA	SIN MODELO	1.2.4.1.1	OCOTOXTLE JIMENEZ JEHOVA	JUNTAS AUXILIARES	-	COMPRA			INGRESOS PROPIOS	1.00	31-may-02	0%	0%	0%	0	0	1.00
5110-0000611	MESA	SIN MARCA	SIN MODELO	1.2.4.1.1	OCOTOXTLE JIMENEZ JEHOVA	JUNTAS AUXILIARES	-	COMPRA			INGRESOS PROPIOS	1.00	31-may-02	0%	0%	0%	0	0	1.00
5110-0000612	MAQUINA DE COSER	SIN MARCA	SIN MODELO	1.2.4.1.1	OCOTOXTLE JIMENEZ JEHOVA	JUNTAS AUXILIARES	-	COMPRA			INGRESOS PROPIOS	1.00	31-may-02	0%	0%	0%	0	0	1.00
5110-0000613	MAQUINA DE COSER	SIN MARCA	SIN MODELO	1.2.4.1.1	OCOTOXTLE JIMENEZ JEHOVA	JUNTAS AUXILIARES	-	COMPRA			INGRESOS PROPIOS	1.00	31-may-02	0%	0%	0%	0	0	1.00
5110-0000614	MAQUINA DE COSER	SIN MARCA	SIN MODELO	1.2.4.1.1	OCOTOXTLE JIMENEZ JEHOVA	JUNTAS AUXILIARES	-	COMPRA			INGRESOS PROPIOS	1.00	31-may-02	0%	0%	0%	0	0	1.00
5110-0000615	MAQUINA DE COSER	SIN MARCA	SIN MODELO	1.2.4.1.1	OCOTOXTLE JIMENEZ JEHOVA	JUNTAS AUXILIARES	-	COMPRA			INGRESOS PROPIOS	1.00	31-may-02	0%	0%	0%	0	0	1.00
5110-0000616	ESCRITORIO	SIN MARCA	SIN MODELO	1.2.4.1.1	OCOTOXTLE JIMENEZ JEHOVA	JUNTAS AUXILIARES	-	COMPRA			INGRESOS PROPIOS	1.00	31-may-02	0%	0%	0%	0	0	1.00
5110-0000617	ARCHIVERO	SIN MARCA	SIN MODELO	1.2.4.1.1	OCOTOXTLE JIMENEZ JEHOVA	JUNTAS AUXILIARES	-	COMPRA			INGRESOS PROPIOS	1.00	31-may-02	0%	0%	0%	0	0	1.00
5110-0000618	MAQUINA DE ESCRIBIR	SIN MARCA	SIN MODELO	1.2.4.1.1	OCOTOXTLE JIMENEZ JEHOVA	JUNTAS AUXILIARES	-	COMPRA			INGRESOS PROPIOS	1.00	31-may-02	0%	0%	0%	0	0	1.00
5110-0000619	LOCKER	SIN MARCA	SIN MODELO	1.2.4.1.1	OCOTOXTLE JIMENEZ JEHOVA	JUNTAS AUXILIARES	-	COMPRA			INGRESOS PROPIOS	1.00	31-may-02	0%	0%	0%	0	0	1.00
5110-0000620	ESTANTERO	SIN MARCA	SIN MODELO	1.2.4.1.1	OCOTOXTLE JIMENEZ JEHOVA	JUNTAS AUXILIARES	-	COMPRA			INGRESOS PROPIOS	1.00	31-may-02	0%	0%	0%	0	0	1.00
5110-0000621	ESTANTERO	SIN MARCA	SIN MODELO	1.2.4.1.1	OCOTOXTLE JIMENEZ JEHOVA	JUNTAS AUXILIARES	-	COMPRA			INGRESOS PROPIOS	1.00	31-may-02	0%	0%	0%	0	0	1.00
5110-0000622	ESTANTERO	SIN MARCA	SIN MODELO	1.2.4.1.1	OCOTOXTLE JIMENEZ JEHOVA	JUNTAS AUXILIARES	-	COMPRA			INGRESOS PROPIOS	1.00	31-may-02	0%	0%	0%	0	0	1.00
5110-0000623	ESTANTERO	SIN MARCA	SIN MODELO	1.2.4.1.1	OCOTOXTLE JIMENEZ JEHOVA	JUNTAS AUXILIARES	-	COMPRA			INGRESOS PROPIOS	1.00	31-may-02	0%	0%	0%	0	0	1.00
5110-0000624	ESTANTERO	SIN MARCA	SIN MODELO	1.2.4.1.1	OCOTOXTLE JIMENEZ JEHOVA	JUNTAS AUXILIARES	-	COMPRA			INGRESOS PROPIOS	1.00	31-may-02	0%	0%	0%	0	0	1.00
5110-0000626	ESTANTERO	SIN MARCA	SIN MODELO	1.2.4.1.1	OCOTOXTLE JIMENEZ JEHOVA	JUNTAS AUXILIARES	-	COMPRA			INGRESOS PROPIOS	1.00	31-may-02	0%	0%	0%	0	0	1.00
5110-0000631	SILLA	SIN MARCA	SIN MODELO	1.2.4.1.1	OCOTOXTLE JIMENEZ JEHOVA	JUNTAS AUXILIARES	-	COMPRA			INGRESOS PROPIOS	1.00	31-may-02	0%	0%	0%	0	0	1.00
5110-0000632	SILLA	SIN MARCA	SIN MODELO	1.2.4.1.1	OCOTOXTLE JIMENEZ JEHOVA	JUNTAS AUXILIARES	-	COMPRA			INGRESOS PROPIOS	1.00	31-may-02	0%	0%	0%	0	0	1.00
5110-0000633	SILLA	SIN MARCA	SIN MODELO	1.2.4.1.1	OCOTOXTLE JIMENEZ JEHOVA	JUNTAS AUXILIARES	-	COMPRA			INGRESOS PROPIOS	1.00	31-may-02	0%	0%	0%	0	0	1.00
5110-0000634	SILLA	SIN MARCA	SIN MODELO	1.2.4.1.1	OCOTOXTLE JIMENEZ JEHOVA	JUNTAS AUXILIARES	-	COMPRA			INGRESOS PROPIOS	1.00	31-may-02	0%	0%	0%	0	0	1.00
5110-0000635	SILLA	SIN MARCA	SIN MODELO	1.2.4.1.1	OCOTOXTLE JIMENEZ JEHOVA	JUNTAS AUXILIARES	-	COMPRA			INGRESOS PROPIOS	1.00	31-may-02	0%	0%	0%	0	0	1.00
5110-0000637	ESCRITORIO	SIN MARCA	SIN MODELO	1.2.4.1.1	MIXCOATL PABLO YANELI MAURA	DIRECCIÓN DE JUVENTUD Y DEPORTE	-	COMPRA			INGRESOS PROPIOS	1.00	31-may-02	0%	0%	0%	0	0	1.00
5110-0000638	TELEVISION	SIN MARCA	SIN MODELO	1.2.4.1.1	OCOTOXTLE JIMENEZ JEHOVA	JUNTAS AUXILIARES	-	COMPRA			INGRESOS PROPIOS	1.00	31-may-02	0%	0%	0%	0	0	1.00
5110-0000640	MAQUINA DE COSER	SIN MARCA	SIN MODELO	1.2.4.1.1	OCOTOXTLE JIMENEZ JEHOVA	JUNTAS AUXILIARES	-	COMPRA			INGRESOS PROPIOS	1.00	31-may-02	0%	0%	0%	0	0	1.00
5110-0000641	MAQUINA INDUSTRIAL	SIN MARCA	SIN MODELO	1.2.4.1.1	OCOTOXTLE JIMENEZ JEHOVA	JUNTAS AUXILIARES	-	COMPRA			INGRESOS PROPIOS	1.00	31-may-02	0%	0%	0%	0	0	1.00
5110-0000642	MAQUINA INDUSTRIAL	SIN MARCA	SIN MODELO	1.2.4.1.1	OCOTOXTLE JIMENEZ JEHOVA	JUNTAS AUXILIARES	-	COMPRA			INGRESOS PROPIOS	1.00	31-may-02	0%	0%	0%	0	0	1.00

AUDITORÍA SUPERIOR DEL ESTADO DE PUEBLA

Auditoría Superior del Estado de Puebla
6 Sur No. 1105, Centro Histórico C.P. 72000, Puebla, Pue.
Tel. 01 (222) 229 34 00 ext07
www.auditoriapuebla.gob.mx

SAN ANDRÉS CHOLULA

CLAVE: 09-04
ENTIDAD FISCALIZADA: MUNICIPIO DE SAN ANDRES CHOLULA PUEBLA

INVENTARIO DE BIENES MUEBLES **CUENTA PUBLICA 2020**

BIENES MUEBLES																			
Número de inventario (Código)	Descripción, Marca, Modelo y Serie			Subcuenta	Responsable del Resguardo y Área Administrativa		Documento que acredite la Propiedad (CFDI)	Motivo de alta	Motivo de baja	Documento que acredita la baja	Fuente de financiamiento	Importe	Fecha de Adquisición	% Depreciación Bien Mueble	% Depreciación del ejercicio	% Depreciación Acumulada al final del ejercicio	Monto Depreciación del ejercicio	Monto Depreciación Acumulada al final del ejercicio	Valor Neto en libros al 31 de diciembre de 2017
5110-0000643	MAQUINA INDUSTRIAL	SIN MARCA	SIN MODELO	1.2.4.1.1	OCOTOXTLE JIMENEZ JEHOVA	JUNTAS AUXILIARES	-	COMPRA			INGRESOS PROPIOS	1.00	31-may-02	0%	0%	0%	0	0	1.00
5110-0000644	ARCHIVERO 3 GAVETAS	SIN MARCA	SIN MODELO	1.2.4.1.1	MENDOZAY ZETINASIMON ABRAHAM	JUNTAS AUXILIARES	-	COMPRA			INGRESOS PROPIOS	1.00	31-may-02	0%	0%	0%	0	0	1.00
5110-0000645	ARCHIVERO 3 GAVETAS	SIN MARCA	SIN MODELO	1.2.4.1.1	MENDOZAY ZETINASIMON ABRAHAM	JUNTAS AUXILIARES	-	COMPRA			INGRESOS PROPIOS	1.00	31-may-02	0%	0%	0%	0	0	1.00
5110-0000646	ARCHIVERO 3 GAVETAS	SIN MARCA	SIN MODELO	1.2.4.1.1	MENDOZAY ZETINASIMON ABRAHAM	JUNTAS AUXILIARES	-	COMPRA			INGRESOS PROPIOS	1.00	31-may-02	0%	0%	0%	0	0	1.00
5110-0000647	BANCA	SIN MARCA	SIN MODELO	1.2.4.1.1	MENDOZAY ZETINASIMON ABRAHAM	JUNTAS AUXILIARES	-	COMPRA			INGRESOS PROPIOS	1.00	31-may-02	0%	0%	0%	0	0	1.00
5110-0000648	BANCA	SIN MARCA	SIN MODELO	1.2.4.1.1	MENDOZAY ZETINASIMON ABRAHAM	JUNTAS AUXILIARES	-	COMPRA			INGRESOS PROPIOS	1.00	31-may-02	0%	0%	0%	0	0	1.00
5110-0000649	CALCULADORA	SIN MARCA	SIN MODELO	1.2.4.1.1	MENDOZAY ZETINASIMON ABRAHAM	JUNTAS AUXILIARES	-	COMPRA			INGRESOS PROPIOS	1.00	31-may-02	0%	0%	0%	0	0	1.00
5110-0000652	ESCRITORIO	SIN MARCA	SIN MODELO	1.2.4.1.1	MENDOZAY ZETINASIMON ABRAHAM	JUNTAS AUXILIARES	-	COMPRA			INGRESOS PROPIOS	1.00	31-may-02	0%	0%	0%	0	0	1.00
5110-0000653	ESCRITORIO	SIN MARCA	SIN MODELO	1.2.4.1.1	MENDOZAY ZETINASIMON ABRAHAM	JUNTAS AUXILIARES	-	COMPRA			INGRESOS PROPIOS	1.00	31-may-02	0%	0%	0%	0	0	1.00
5110-0000654	ESCRITORIO	SIN MARCA	SIN MODELO	1.2.4.1.1	MENDOZAY ZETINASIMON ABRAHAM	JUNTAS AUXILIARES	-	COMPRA			INGRESOS PROPIOS	1.00	31-may-02	0%	0%	0%	0	0	1.00
5110-0000655	ESCRITORIO	SIN MARCA	SIN MODELO	1.2.4.1.1	MENDOZAY ZETINASIMON ABRAHAM	JUNTAS AUXILIARES	-	COMPRA			INGRESOS PROPIOS	1.00	31-may-02	0%	0%	0%	0	0	1.00
5110-0000656	LIBRERO	SIN MARCA	SIN MODELO	1.2.4.1.1	MENDOZAY ZETINASIMON ABRAHAM	JUNTAS AUXILIARES	-	COMPRA			INGRESOS PROPIOS	1.00	31-may-02	0%	0%	0%	0	0	1.00
5110-0000657	MESA	SIN MARCA	SIN MODELO	1.2.4.1.1	MENDOZAY ZETINASIMON ABRAHAM	JUNTAS AUXILIARES	-	COMPRA			INGRESOS PROPIOS	1.00	31-may-02	0%	0%	0%	0	0	1.00
5110-0000658	MESA	SIN MARCA	SIN MODELO	1.2.4.1.1	MENDOZAY ZETINASIMON ABRAHAM	JUNTAS AUXILIARES	-	COMPRA			INGRESOS PROPIOS	1.00	31-may-02	0%	0%	0%	0	0	1.00
5110-0000659	MESA	SIN MARCA	SIN MODELO	1.2.4.1.1	MENDOZAY ZETINASIMON ABRAHAM	JUNTAS AUXILIARES	-	COMPRA			INGRESOS PROPIOS	1.00	31-may-02	0%	0%	0%	0	0	1.00
5110-0000660	MESA	SIN MARCA	SIN MODELO	1.2.4.1.1	MENDOZAY ZETINASIMON ABRAHAM	JUNTAS AUXILIARES	-	COMPRA			INGRESOS PROPIOS	1.00	31-may-02	0%	0%	0%	0	0	1.00
5110-0000661	SILLA	SIN MARCA	SIN MODELO	1.2.4.1.1	MENDOZAY ZETINASIMON ABRAHAM	JUNTAS AUXILIARES	-	COMPRA			INGRESOS PROPIOS	1.00	31-may-02	0%	0%	0%	0	0	1.00
5110-0000662	SILLA SECRETARIAL	SIN MARCA	SIN MODELO	1.2.4.1.1	MENDOZAY ZETINASIMON ABRAHAM	JUNTAS AUXILIARES	-	COMPRA			INGRESOS PROPIOS	1.00	31-may-02	0%	0%	0%	0	0	1.00
5110-0000663	SILLA	SIN MARCA	SIN MODELO	1.2.4.1.1	MENDOZAY ZETINASIMON ABRAHAM	JUNTAS AUXILIARES	-	COMPRA			INGRESOS PROPIOS	1.00	31-may-02	0%	0%	0%	0	0	1.00
5110-0000664	SILLA	SIN MARCA	SIN MODELO	1.2.4.1.1	MENDOZAY ZETINASIMON ABRAHAM	JUNTAS AUXILIARES	-	COMPRA			INGRESOS PROPIOS	1.00	31-may-02	0%	0%	0%	0	0	1.00
5110-0000665	SILLA	SIN MARCA	SIN MODELO	1.2.4.1.1	MENDOZAY ZETINASIMON ABRAHAM	JUNTAS AUXILIARES	-	COMPRA			INGRESOS PROPIOS	1.00	31-may-02	0%	0%	0%	0	0	1.00
5110-0000666	SILLA	SIN MARCA	SIN MODELO	1.2.4.1.1	MENDOZAY ZETINASIMON ABRAHAM	JUNTAS AUXILIARES	-	COMPRA			INGRESOS PROPIOS	1.00	31-may-02	0%	0%	0%	0	0	1.00
5110-0000667	40 SILLAS PLEGABLES METALICAS COLOR AZUL	SIN MARCA	SIN MODELO	1.2.4.1.1	MENDOZAY ZETINASIMON ABRAHAM	JUNTAS AUXILIARES	-	COMPRA			INGRESOS PROPIOS	1.00	31-may-02	0%	0%	0%	0	0	1.00
5110-0000668	SILLA SECRETARIAL	SIN MARCA	SIN MODELO	1.2.4.1.1	MENDOZAY ZETINASIMON ABRAHAM	JUNTAS AUXILIARES	-	COMPRA			INGRESOS PROPIOS	1.00	31-may-02	0%	0%	0%	0	0	1.00
5110-0000669	SILLA SECRETARIAL	SIN MARCA	SIN MODELO	1.2.4.1.1	MENDOZAY ZETINASIMON ABRAHAM	JUNTAS AUXILIARES	-	COMPRA			INGRESOS PROPIOS	1.00	31-may-02	0%	0%	0%	0	0	1.00
5110-0000670	VITRINA	SIN MARCA	SIN MODELO	1.2.4.1.1	MENDOZAY ZETINASIMON ABRAHAM	JUNTAS AUXILIARES	-	COMPRA			INGRESOS PROPIOS	1.00	31-may-02	0%	0%	0%	0	0	1.00
5110-0000672	ESTANTERO	SIN MARCA	SIN MODELO	1.2.4.1.1	MENDOZAY ZETINASIMON ABRAHAM	JUNTAS AUXILIARES	-	COMPRA			INGRESOS PROPIOS	1.00	31-may-02	0%	0%	0%	0	0	1.00
5110-0000673	ESTANTERO	SIN MARCA	SIN MODELO	1.2.4.1.1	MENDOZAY ZETINASIMON ABRAHAM	JUNTAS AUXILIARES	-	COMPRA			INGRESOS PROPIOS	1.00	31-may-02	0%	0%	0%	0	0	1.00
5110-0000674	ESTANTERO	SIN MARCA	SIN MODELO	1.2.4.1.1	MENDOZAY ZETINASIMON ABRAHAM	JUNTAS AUXILIARES	-	COMPRA			INGRESOS PROPIOS	1.00	31-may-02	0%	0%	0%	0	0	1.00
5110-0000675	MOSTRADOR CON CRISTAL	SIN MARCA	SIN MODELO	1.2.4.1.1	MENDOZAY ZETINASIMON ABRAHAM	JUNTAS AUXILIARES	-	COMPRA			INGRESOS PROPIOS	1.00	31-may-02	0%	0%	0%	0	0	1.00
5110-0000676	MESA PARA PREESCOLAR	SIN MARCA	SIN MODELO	1.2.4.1.1	MENDOZAY ZETINASIMON ABRAHAM	JUNTAS AUXILIARES	-	COMPRA			INGRESOS PROPIOS	1.00	31-may-02	0%	0%	0%	0	0	1.00
5110-0000677	40 SILLAS DE MADERA PARA PREESCOLAR	SIN MARCA	SIN MODELO	1.2.4.1.1	MENDOZAY ZETINASIMON ABRAHAM	JUNTAS AUXILIARES	-	COMPRA			INGRESOS PROPIOS	1.00	31-may-02	0%	0%	0%	0	0	1.00
5110-0000679	ESTANTERO	SIN MARCA	SIN MODELO	1.2.4.1.1	FLORES JUAREZ MARIANO	JUNTAS AUXILIARES	-	COMPRA			INGRESOS PROPIOS	1.00	31-may-02	0%	0%	0%	0	0	1.00
5110-0000681	ESCRITORIO	SIN MARCA	SIN MODELO	1.2.4.1.1	FLORES JUAREZ MARIANO	JUNTAS AUXILIARES	-	COMPRA			INGRESOS PROPIOS	1.00	31-may-02	0%	0%	0%	0	0	1.00
5110-0000685	BANCA	SIN MARCA	SIN MODELO	1.2.4.1.1	FLORES JUAREZ MARIANO	JUNTAS AUXILIARES	-	COMPRA			INGRESOS PROPIOS	1.00	31-may-02	0%	0%	0%	0	0	1.00
5110-0000686	BANCA	SIN MARCA	SIN MODELO	1.2.4.1.1	FLORES JUAREZ MARIANO	JUNTAS AUXILIARES	-	COMPRA			INGRESOS PROPIOS	1.00	31-may-02	0%	0%	0%	0	0	1.00
5110-0000687	BANCA	SIN MARCA	SIN MODELO	1.2.4.1.1	FLORES JUAREZ MARIANO	JUNTAS AUXILIARES	-	COMPRA			INGRESOS PROPIOS	1.00	31-may-02	0%	0%	0%	0	0	1.00
5110-0000688	BANCA	SIN MARCA	SIN MODELO	1.2.4.1.1	FLORES JUAREZ MARIANO	JUNTAS AUXILIARES	-	COMPRA			INGRESOS PROPIOS	1.00	31-may-02	0%	0%	0%	0	0	1.00
5110-0000689	MESA	SIN MARCA	SIN MODELO	1.2.4.1.1	FLORES JUAREZ MARIANO	JUNTAS AUXILIARES	-	COMPRA			INGRESOS PROPIOS	1.00	31-may-02	0%	0%	0%	0	0	1.00
5110-0000691	ESTANTERO	SIN MARCA	SIN MODELO	1.2.4.1.1	FLORES JUAREZ MARIANO	JUNTAS AUXILIARES	-	COMPRA			INGRESOS PROPIOS	1.00	31-may-02	0%	0%	0%	0	0	1.00
5110-0000692	ESTANTERO	SIN MARCA	SIN MODELO	1.2.4.1.1	FLORES JUAREZ MARIANO	JUNTAS AUXILIARES	-	COMPRA			INGRESOS PROPIOS	1.00	31-may-02	0%	0%	0%	0	0	1.00
5110-0000693	ESTANTERO	SIN MARCA	SIN MODELO	1.2.4.1.1	FLORES JUAREZ MARIANO	JUNTAS AUXILIARES	-	COMPRA			INGRESOS PROPIOS	1.00	31-may-02	0%	0%	0%	0	0	1.00
5110-0000694	ESTANTERO	SIN MARCA	SIN MODELO	1.2.4.1.1	FLORES JUAREZ MARIANO	JUNTAS AUXILIARES	-	COMPRA			INGRESOS PROPIOS	1.00	31-may-02	0%	0%	0%	0	0	1.00
5110-0000695	ESTANTERO	SIN MARCA	SIN MODELO	1.2.4.1.1	FLORES JUAREZ MARIANO	JUNTAS AUXILIARES	-	COMPRA			INGRESOS PROPIOS	1.00	31-may-02	0%	0%	0%	0	0	1.00
5110-0000696	ESTANTERO	SIN MARCA	SIN MODELO	1.2.4.1.1	FLORES JUAREZ MARIANO	JUNTAS AUXILIARES	-	COMPRA			INGRESOS PROPIOS	1.00	31-may-02	0%	0%	0%	0	0	1.00
5110-0000697	ESTANTERO	SIN MARCA	SIN MODELO	1.2.4.1.1	FLORES JUAREZ MARIANO	JUNTAS AUXILIARES	-	COMPRA			INGRESOS PROPIOS	1.00	31-may-02	0%	0%	0%	0	0	1.00
5110-0000698	ESTANTERO	SIN MARCA	SIN MODELO	1.2.4.1.1	FLORES JUAREZ MARIANO	JUNTAS AUXILIARES	-	COMPRA			INGRESOS PROPIOS	1.00	31-may-02	0%	0%	0%	0	0	1.00
5110-0000699	ESTANTERO	SIN MARCA	SIN MODELO	1.2.4.1.1	FLORES JUAREZ MARIANO	JUNTAS AUXILIARES	-	COMPRA			INGRESOS PROPIOS	1.00	31-may-02	0%	0%	0%	0	0	1.00
5110-0000700	ESTANTERO	SIN MARCA	SIN MODELO	1.2.4.1.1	FLORES JUAREZ MARIANO	JUNTAS AUXILIARES	-	COMPRA			INGRESOS PROPIOS	1.00	31-may-02	0%	0%	0%	0	0	1.00
5110-0000701	ESTANTERO	SIN MARCA	SIN MODELO	1.2.4.1.1	FLORES JUAREZ MARIANO	JUNTAS AUXILIARES	-	COMPRA			INGRESOS PROPIOS	1.00	31-may-02	0%	0%	0%	0	0	1.00
5110-0000702	MUEBLE	SIN MARCA	SIN MODELO	1.2.4.1.1	FLORES JUAREZ MARIANO	JUNTAS AUXILIARES	-	COMPRA			INGRESOS PROPIOS	1.00	31-may-02	0%	0%	0%	0	0	1.00
5110-0000703	ESCRITORIO	SIN MARCA	SIN MODELO	1.2.4.1.1	FLORES JUAREZ MARIANO	JUNTAS AUXILIARES	-	COMPRA			INGRESOS PROPIOS	1.00	31-may-02	0%	0%	0%	0	0	1.00
5110-0000704	ARCHIVERO 3 GAVETAS	SIN MARCA	SIN MODELO	1.2.4.1.1	FLORES JUAREZ MARIANO	JUNTAS AUXILIARES	-	COMPRA			INGRESOS PROPIOS	1.00	31-may-02	0%	0%	0%	0	0	1.00
5110-0000705	ESCRITORIO	SIN MARCA	SIN MODELO	1.2.4.1.1	FLORES JUAREZ MARIANO	JUNTAS AUXILIARES	-	COMPRA			INGRESOS PROPIOS	1.00	31-may-02	0%	0%	0%	0	0	1.00
5110-0000706	BASCULA	SIN MARCA	SIN MODELO	1.2.4.1.1	FLORES JUAREZ MARIANO	JUNTAS AUXILIARES	-	COMPRA			INGRESOS PROPIOS	1.00	31-may-02	0%	0%	0%	0	0	1.00
5110-0000707	BASCULA	SIN MARCA	SIN MODELO	1.2.4.1.1	FLORES JUAREZ MARIANO	JUNTAS AUXILIARES	-	COMPRA			INGRESOS PROPIOS	1.00	31-may-02	0%	0%	0%	0	0	1.00
5110-0000708	ESTANTERO	SIN MARCA	SIN MODELO	1.2.4.1.1	FLORES JUAREZ MARIANO	JUNTAS AUXILIARES	-	COMPRA			INGRESOS PROPIOS	1.00	31-may-02	0%	0%	0%	0	0	1.00

AUDITORÍA SUPERIOR DEL ESTADO DE PUEBLA

Auditoría Superior del Estado de Puebla
6 Sur No. 1105, Centro Histórico C.P. 72000, Puebla, Pue.
Tel. 01 (222) 229 34 00 ext07
www.auditoriapuebla.gob.mx

SAN ANDRÉS CHOLULA

CLAVE: 09-04
ENTIDAD FISCALIZADA: MUNICIPIO DE SAN ANDRES CHOLULA PUEBLA

INVENTARIO DE BIENES MUEBLES **CUENTA PUBLICA 2020**

BIENES MUEBLES																			
Número de Inventario (Código)	Descripción, Marca, Modelo y Serie			Subcuenta	Responsable del Resguardo y Área Administrativa		Documento que acredita la Propiedad (CFDI)	Motivo de alta	Motivo de baja	Documento que acredita la baja	Fuente de financiamiento	Importe	Fecha de Adquisición	% Depreciación Bien Mueble	% Depreciación del ejercicio	% Depreciación Acumulada al final del ejercicio	Monto Depreciación del ejercicio	Monto Depreciación Acumulada al final del ejercicio	Valor Neto en libros al 31 de diciembre de 2017
5110-0000709	VITRINA	SIN MARCA	SIN MODELO	1.2.4.1.1	FLORES JUAREZ MARIANO	JUNTAS AUXILIARES	-	COMPRA			INGRESOS PROPIOS	1.00	31-may-02	0%	0%	0%	0	0	1.00
5110-0000710	MESA	SIN MARCA	SIN MODELO	1.2.4.1.1	MOTA BAZALDUA OSCAR RUBEN	RECURSOS MATERIALES	-	COMPRA			INGRESOS PROPIOS	1.00	31-may-02	0%	0%	0%	0	0	1.00
5110-0000713	SILLA	SIN MARCA	SIN MODELO	1.2.4.1.1	FLORES JUAREZ MARIANO	JUNTAS AUXILIARES	-	COMPRA			INGRESOS PROPIOS	1.00	31-may-02	0%	0%	0%	0	0	1.00
5110-0000714	MESA DE EXPLORACION	SIN MARCA	SIN MODELO	1.2.4.1.1	FLORES JUAREZ MARIANO	JUNTAS AUXILIARES	-	COMPRA			INGRESOS PROPIOS	1.00	31-may-02	0%	0%	0%	0	0	1.00
5110-0000715	MESA DE INSTRUMENTAL METALICA	SIN MARCA	SIN MODELO	1.2.4.1.1	FLORES JUAREZ MARIANO	JUNTAS AUXILIARES	-	COMPRA			INGRESOS PROPIOS	1.00	31-may-02	0%	0%	0%	0	0	1.00
5110-0000716	INSTRUMENTAL DE CURACION	SIN MARCA	SIN MODELO	1.2.4.1.1	MOTA BAZALDUA OSCAR RUBEN	RECURSOS MATERIALES	-	COMPRA			INGRESOS PROPIOS	1.00	31-may-02	0%	0%	0%	0	0	1.00
5110-0000719	ARCHIVERO 4 GAVETAS	SIN MARCA	SIN MODELO	1.2.4.1.1	MECATL MARQUEZ ROBERTO	JUNTAS AUXILIARES	-	COMPRA			INGRESOS PROPIOS	1.00	31-may-02	0%	0%	0%	0	0	1.00
5110-0000720	MESA	SIN MARCA	SIN MODELO	1.2.4.1.1	VARGAS TECUAPETLA PEDRO	JUNTAS AUXILIARES	-	COMPRA			INGRESOS PROPIOS	1.00	31-may-02	0%	0%	0%	0	0	1.00
5110-0000721	CAJONERA	SIN MARCA	SIN MODELO	1.2.4.1.1	MECATL MARQUEZ ROBERTO	JUNTAS AUXILIARES	-	COMPRA			INGRESOS PROPIOS	1.00	31-may-02	0%	0%	0%	0	0	1.00
5110-0000722	VITRINA	SIN MARCA	SIN MODELO	1.2.4.1.1	MECATL MARQUEZ ROBERTO	JUNTAS AUXILIARES	-	COMPRA			INGRESOS PROPIOS	1.00	31-may-02	0%	0%	0%	0	0	1.00
5110-0000723	SILLA	SIN MARCA	SIN MODELO	1.2.4.1.1	TECUATL TOXQUI MARIA MARGARITA	DIF MUNICIPAL	-	COMPRA			INGRESOS PROPIOS	1.00	31-may-02	0%	0%	0%	0	0	1.00
5110-0000724	SILLA	SIN MARCA	SIN MODELO	1.2.4.1.1	MECATL MARQUEZ ROBERTO	JUNTAS AUXILIARES	-	COMPRA			INGRESOS PROPIOS	1.00	31-may-02	0%	0%	0%	0	0	1.00
5110-0000725	SILLA	SIN MARCA	SIN MODELO	1.2.4.1.1	MECATL MARQUEZ ROBERTO	JUNTAS AUXILIARES	-	COMPRA			INGRESOS PROPIOS	1.00	31-may-02	0%	0%	0%	0	0	1.00
5110-0000726	SILLA	SIN MARCA	SIN MODELO	1.2.4.1.1	TECUATL TOXQUI MARIA MARGARITA	DIF MUNICIPAL	-	COMPRA			INGRESOS PROPIOS	1.00	31-may-02	0%	0%	0%	0	0	1.00
5110-0000727	SILLA	SIN MARCA	SIN MODELO	1.2.4.1.1	MECATL MARQUEZ ROBERTO	JUNTAS AUXILIARES	-	COMPRA			INGRESOS PROPIOS	1.00	31-may-02	0%	0%	0%	0	0	1.00
5110-0000728	SILLA	SIN MARCA	SIN MODELO	1.2.4.1.1	MECATL MARQUEZ ROBERTO	JUNTAS AUXILIARES	-	COMPRA			INGRESOS PROPIOS	1.00	31-may-02	0%	0%	0%	0	0	1.00
5110-0000729	SILLA	SIN MARCA	SIN MODELO	1.2.4.1.1	MECATL MARQUEZ ROBERTO	JUNTAS AUXILIARES	-	COMPRA			INGRESOS PROPIOS	1.00	31-may-02	0%	0%	0%	0	0	1.00
5110-0000730	SILLA	SIN MARCA	SIN MODELO	1.2.4.1.1	MECATL MARQUEZ ROBERTO	JUNTAS AUXILIARES	-	COMPRA			INGRESOS PROPIOS	1.00	31-may-02	0%	0%	0%	0	0	1.00
5110-0000731	SILLA	SIN MARCA	SIN MODELO	1.2.4.1.1	MECATL MARQUEZ ROBERTO	JUNTAS AUXILIARES	-	COMPRA			INGRESOS PROPIOS	1.00	31-may-02	0%	0%	0%	0	0	1.00
5110-0000732	SILLA	SIN MARCA	SIN MODELO	1.2.4.1.1	TECUATL TOXQUI MARIA MARGARITA	DIF MUNICIPAL	-	COMPRA			INGRESOS PROPIOS	1.00	31-may-02	0%	0%	0%	0	0	1.00
5110-0000733	ARCHIVERO 4 GAVETAS	SIN MARCA	SIN MODELO	1.2.4.1.1	MECATL MARQUEZ ROBERTO	JUNTAS AUXILIARES	-	COMPRA			INGRESOS PROPIOS	1.00	31-may-02	0%	0%	0%	0	0	1.00
5110-0000734	ESCRITORIO	SIN MARCA	SIN MODELO	1.2.4.1.1	MECATL MARQUEZ ROBERTO	JUNTAS AUXILIARES	-	COMPRA			INGRESOS PROPIOS	1.00	31-may-02	0%	0%	0%	0	0	1.00
5110-0000735	ESCRITORIO	SIN MARCA	SIN MODELO	1.2.4.1.1	MECATL MARQUEZ ROBERTO	JUNTAS AUXILIARES	-	COMPRA			INGRESOS PROPIOS	1.00	31-may-02	0%	0%	0%	0	0	1.00
5110-0000737	ESCRITORIO	SIN MARCA	SIN MODELO	1.2.4.1.1	MECATL MARQUEZ ROBERTO	JUNTAS AUXILIARES	-	COMPRA			INGRESOS PROPIOS	1.00	31-may-02	0%	0%	0%	0	0	1.00
5110-0000738	SILLA SECRETARIAL	SIN MARCA	SIN MODELO	1.2.4.1.1	MECATL MARQUEZ ROBERTO	JUNTAS AUXILIARES	-	COMPRA			INGRESOS PROPIOS	1.00	31-may-02	0%	0%	0%	0	0	1.00
5110-0000739	SILLA SECRETARIAL	SIN MARCA	SIN MODELO	1.2.4.1.1	MECATL MARQUEZ ROBERTO	JUNTAS AUXILIARES	-	COMPRA			INGRESOS PROPIOS	1.00	31-may-02	0%	0%	0%	0	0	1.00
5110-0000740	MESA	SIN MARCA	SIN MODELO	1.2.4.1.1	PEREZ OROZCO EVELYN	SECRETARIA GENERAL	-	COMPRA			INGRESOS PROPIOS	1.00	31-may-02	0%	0%	0%	0	0	1.00
5110-0000741	ARCHIVERO 4 GAVETAS	SIN MARCA	SIN MODELO	1.2.4.1.1	ELIAS COATL ESTEBAN	JUNTAS AUXILIARES	-	COMPRA			INGRESOS PROPIOS	1.00	31-may-02	0%	0%	0%	0	0	1.00
5110-0000742	ARCHIVERO 2 GAVETAS	SIN MARCA	SIN MODELO	1.2.4.1.1	ELIAS COATL ESTEBAN	JUNTAS AUXILIARES	-	COMPRA			INGRESOS PROPIOS	1.00	31-may-02	0%	0%	0%	0	0	1.00
5110-0000744	SILLA	SIN MARCA	SIN MODELO	1.2.4.1.1	ELIAS COATL ESTEBAN	JUNTAS AUXILIARES	-	COMPRA			INGRESOS PROPIOS	1.00	31-may-02	0%	0%	0%	0	0	1.00
5110-0000745	CUADRO	SIN MARCA	SIN MODELO	1.2.4.1.1	ELIAS COATL ESTEBAN	JUNTAS AUXILIARES	-	COMPRA			INGRESOS PROPIOS	1.00	31-may-02	0%	0%	0%	0	0	1.00
5110-0000746	NICHO PARA BANDERA	SIN MARCA	SIN MODELO	1.2.4.1.1	ELIAS COATL ESTEBAN	JUNTAS AUXILIARES	-	COMPRA			INGRESOS PROPIOS	1.00	31-may-02	0%	0%	0%	0	0	1.00
5110-0000747	ESCRITORIO	SIN MARCA	SIN MODELO	1.2.4.1.1	ELIAS COATL ESTEBAN	JUNTAS AUXILIARES	-	COMPRA			INGRESOS PROPIOS	1.00	31-may-02	0%	0%	0%	0	0	1.00
5110-0000748	REFRIGERADOR	SIN MARCA	SIN MODELO	1.2.4.1.1	ELIAS COATL ESTEBAN	JUNTAS AUXILIARES	-	COMPRA			INGRESOS PROPIOS	1.00	31-may-02	0%	0%	0%	0	0	1.00
5110-0000749	PIZARRON	SIN MARCA	SIN MODELO	1.2.4.1.1	ELIAS COATL ESTEBAN	JUNTAS AUXILIARES	-	COMPRA			INGRESOS PROPIOS	1.00	31-may-02	0%	0%	0%	0	0	1.00
5110-0000750	LIBRERO	SIN MARCA	SIN MODELO	1.2.4.1.1	ELIAS COATL ESTEBAN	JUNTAS AUXILIARES	-	COMPRA			INGRESOS PROPIOS	1.00	31-may-02	0%	0%	0%	0	0	1.00
5110-0000751	LIBRERO	SIN MARCA	SIN MODELO	1.2.4.1.1	ELIAS COATL ESTEBAN	JUNTAS AUXILIARES	-	COMPRA			INGRESOS PROPIOS	1.00	31-may-02	0%	0%	0%	0	0	1.00
5110-0000753	ESCRITORIO	SIN MARCA	SIN MODELO	1.2.4.1.1	ELIAS COATL ESTEBAN	JUNTAS AUXILIARES	-	COMPRA			INGRESOS PROPIOS	1.00	31-may-02	0%	0%	0%	0	0	1.00
5110-0000756	ESCRITORIO	SIN MARCA	SIN MODELO	1.2.4.1.1	ELIAS COATL ESTEBAN	JUNTAS AUXILIARES	-	COMPRA			INGRESOS PROPIOS	1.00	31-may-02	0%	0%	0%	0	0	1.00
5110-0000758	SILLA	SIN MARCA	SIN MODELO	1.2.4.1.1	ELIAS COATL ESTEBAN	JUNTAS AUXILIARES	-	COMPRA			INGRESOS PROPIOS	1.00	31-may-02	0%	0%	0%	0	0	1.00
5110-0000759	SILLA	SIN MARCA	SIN MODELO	1.2.4.1.1	ELIAS COATL ESTEBAN	JUNTAS AUXILIARES	-	COMPRA			INGRESOS PROPIOS	1.00	31-may-02	0%	0%	0%	0	0	1.00
5110-0000760	SILLA	SIN MARCA	SIN MODELO	1.2.4.1.1	ELIAS COATL ESTEBAN	JUNTAS AUXILIARES	-	COMPRA			INGRESOS PROPIOS	1.00	31-may-02	0%	0%	0%	0	0	1.00
5110-0000761	SILLA	SIN MARCA	SIN MODELO	1.2.4.1.1	ELIAS COATL ESTEBAN	JUNTAS AUXILIARES	-	COMPRA			INGRESOS PROPIOS	1.00	31-may-02	0%	0%	0%	0	0	1.00
5110-0000762	SILLA	SIN MARCA	SIN MODELO	1.2.4.1.1	ELIAS COATL ESTEBAN	JUNTAS AUXILIARES	-	COMPRA			INGRESOS PROPIOS	1.00	31-may-02	0%	0%	0%	0	0	1.00
5110-0000763	SILLA	SIN MARCA	SIN MODELO	1.2.4.1.1	ELIAS COATL ESTEBAN	JUNTAS AUXILIARES	-	COMPRA			INGRESOS PROPIOS	1.00	31-may-02	0%	0%	0%	0	0	1.00
5110-0000764	SILLA	SIN MARCA	SIN MODELO	1.2.4.1.1	ELIAS COATL ESTEBAN	JUNTAS AUXILIARES	-	COMPRA			INGRESOS PROPIOS	1.00	31-may-02	0%	0%	0%	0	0	1.00
5110-0000765	SILLA	SIN MARCA	SIN MODELO	1.2.4.1.1	ELIAS COATL ESTEBAN	JUNTAS AUXILIARES	-	COMPRA			INGRESOS PROPIOS	1.00	31-may-02	0%	0%	0%	0	0	1.00
5110-0000766	SILLA	SIN MARCA	SIN MODELO	1.2.4.1.1	ELIAS COATL ESTEBAN	JUNTAS AUXILIARES	-	COMPRA			INGRESOS PROPIOS	1.00	31-may-02	0%	0%	0%	0	0	1.00
5110-0000767	SILLA	SIN MARCA	SIN MODELO	1.2.4.1.1	ELIAS COATL ESTEBAN	JUNTAS AUXILIARES	-	COMPRA			INGRESOS PROPIOS	1.00	31-may-02	0%	0%	0%	0	0	1.00
5110-0000768	LIBRERO	SIN MARCA	SIN MODELO	1.2.4.1.1	ELIAS COATL ESTEBAN	JUNTAS AUXILIARES	-	COMPRA			INGRESOS PROPIOS	1.00	31-may-02	0%	0%	0%	0	0	1.00
5110-0000770	SILLA	SIN MARCA	SIN MODELO	1.2.4.1.1	ELIAS COATL ESTEBAN	JUNTAS AUXILIARES	-	COMPRA			INGRESOS PROPIOS	1.00	31-may-02	0%	0%	0%	0	0	1.00
5110-0000775	SILLA	SIN MARCA	SIN MODELO	1.2.4.1.1	TECUATL TOXQUI MARIA MARGARITA	DIF MUNICIPAL	-	COMPRA			INGRESOS PROPIOS	1.00	31-may-02	0%	0%	0%	0	0	1.00
5110-0000776	ESCRITORIO	SIN MARCA	SIN MODELO	1.2.4.1.1	TOLAMA LOPEZ MARIELA	SECRETARIA GENERAL	-	COMPRA			INGRESOS PROPIOS	1.00	31-may-02	0%	0%	0%	0	0	1.00
5110-0000777	MESA	SIN MARCA	SIN MODELO	1.2.4.1.1	OSORIO PAJARO MARCIAL ENRIQUE	DIF MUNICIPAL	-	COMPRA			INGRESOS PROPIOS	1.00	31-may-02	0%	0%	0%	0	0	1.00
5110-0000780	SILLA	SIN MARCA	SIN MODELO	1.2.4.1.1	OSORIO PAJARO MARCIAL ENRIQUE	DIF MUNICIPAL	-	COMPRA			INGRESOS PROPIOS	1.00	31-may-02	0%	0%	0%	0	0	1.00
5110-0000786	MESA	SIN MARCA	SIN MODELO	1.2.4.1.1	COYOTL CUAYA MOISES	DIRECCION DE DESARROLLO URBANO	-	COMPRA			INGRESOS PROPIOS	1.00	31-may-02	0%	0%	0%	0	0	1.00
5110-0000789	MESA	SIN MARCA	SIN MODELO	1.2.4.1.1	GONZALEZ SANTIAGO RAFAEL	DIRECCION DE DESARROLLO ECONOMICO	-	COMPRA			INGRESOS PROPIOS	1.00	31-may-02	0%	0%	0%	0	0	1.00
5110-0000791	ARCHIVERO 4 GAVETAS	SIN MARCA	SIN MODELO	1.2.4.1.1	FLORES JUAREZ MARIANO	JUNTAS AUXILIARES	-	COMPRA			INGRESOS PROPIOS	1.00	31-may-02	0%	0%	0%	0	0	1.00

AUDITORÍA SUPERIOR DEL ESTADO DE PUEBLA

Auditoría Superior del Estado de Puebla
5 Sur No. 1105, Centro Histórico C.P. 72000, Puebla, Pue.
Tel. 01(222) 229 3400 ext07
www.auditoriapuebla.gob.mx

SAN ANDRÉS CHOLULA

CLAVE: 09-04
ENTIDAD FISCALIZADA: MUNICIPIO DE SAN ANDRES CHOLULA PUEBLA

INVENTARIO DE BIENES MUEBLES **CUENTA PUBLICA 2020**

BIENES MUEBLES																			
Número de inventario (Código)	Descripción, Marca, Modelo y Serie			Subcuenta	Responsable del Resguardo y Área Administrativa		Documento que acredita la Propiedad (CFDI)	Motivo de alta	Motivo de baja	Documento que acredita la baja	Fuente de financiamiento	Importe	Fecha de Adquisición	% Depreciación Bien Mueble	% Depreciación del ejercicio	% Depreciación Acumulada al final del ejercicio	Monto Depreciación del ejercicio	Monto Depreciación Acumulada al final del ejercicio	Valor Neto en libros al 31 de diciembre de 2017
5110-0000793	LIBRERO	SIN MARCA	SIN MODELO	1.2.4.1.1	OSORIO PAJARO MARCIAL ENRIQUE	DIF MUNICIPAL	-	COMPRA			INGRESOS PROPIOS	1.00	31-may-02	0%	0%	0%	0	0	1.00
5110-0000795	ARCHIVERO	SIN MARCA	SIN MODELO	1.2.4.1.1	ROMERO SUAREZ ROSA ISELA	DIF MUNICIPAL	-	COMPRA			INGRESOS PROPIOS	1.00	31-may-02	0%	0%	0%	0	0	1.00
5110-0000797	SILLA	SIN MARCA	SIN MODELO	1.2.4.1.1	OSORIO PAJARO MARCIAL ENRIQUE	DIF MUNICIPAL	-	COMPRA			INGRESOS PROPIOS	1.00	31-may-02	0%	0%	0%	0	0	1.00
5110-0000800	ARCHIVERO 3 GAVETAS	SIN MARCA	SIN MODELO	1.2.4.1.1	LOPEZ BRAVO JUAN CARLOS	JUNTAS AUXILIARES	-	COMPRA			INGRESOS PROPIOS	1.00	31-may-02	0%	0%	0%	0	0	1.00
5110-0000801	ESCRITORIO	SIN MARCA	SIN MODELO	1.2.4.1.1	LOPEZ BRAVO JUAN CARLOS	JUNTAS AUXILIARES	-	COMPRA			INGRESOS PROPIOS	1.00	31-may-02	0%	0%	0%	0	0	1.00
5110-0000802	VITRINA	SIN MARCA	SIN MODELO	1.2.4.1.1	LOPEZ BRAVO JUAN CARLOS	JUNTAS AUXILIARES	-	COMPRA			INGRESOS PROPIOS	1.00	31-may-02	0%	0%	0%	0	0	1.00
5110-0000803	SILLA	SIN MARCA	SIN MODELO	1.2.4.1.1	LOPEZ BRAVO JUAN CARLOS	JUNTAS AUXILIARES	-	COMPRA			INGRESOS PROPIOS	1.00	31-may-02	0%	0%	0%	0	0	1.00
5110-0000804	SILLA	SIN MARCA	SIN MODELO	1.2.4.1.1	LOPEZ BRAVO JUAN CARLOS	JUNTAS AUXILIARES	-	COMPRA			INGRESOS PROPIOS	1.00	31-may-02	0%	0%	0%	0	0	1.00
5110-0000805	SILLA	SIN MARCA	SIN MODELO	1.2.4.1.1	LOPEZ BRAVO JUAN CARLOS	JUNTAS AUXILIARES	-	COMPRA			INGRESOS PROPIOS	1.00	31-may-02	0%	0%	0%	0	0	1.00
5110-0000806	SILLA	SIN MARCA	SIN MODELO	1.2.4.1.1	LOPEZ BRAVO JUAN CARLOS	JUNTAS AUXILIARES	-	COMPRA			INGRESOS PROPIOS	1.00	31-may-02	0%	0%	0%	0	0	1.00
5110-0000807	SILLA	SIN MARCA	SIN MODELO	1.2.4.1.1	LOPEZ BRAVO JUAN CARLOS	JUNTAS AUXILIARES	-	COMPRA			INGRESOS PROPIOS	1.00	31-may-02	0%	0%	0%	0	0	1.00
5110-0000808	SILLA	SIN MARCA	SIN MODELO	1.2.4.1.1	LOPEZ BRAVO JUAN CARLOS	JUNTAS AUXILIARES	-	COMPRA			INGRESOS PROPIOS	1.00	31-may-02	0%	0%	0%	0	0	1.00
5110-0000809	SILLA	SIN MARCA	SIN MODELO	1.2.4.1.1	LOPEZ BRAVO JUAN CARLOS	JUNTAS AUXILIARES	-	COMPRA			INGRESOS PROPIOS	1.00	31-may-02	0%	0%	0%	0	0	1.00
5110-0000810	SILLA	SIN MARCA	SIN MODELO	1.2.4.1.1	LOPEZ BRAVO JUAN CARLOS	JUNTAS AUXILIARES	-	COMPRA			INGRESOS PROPIOS	1.00	31-may-02	0%	0%	0%	0	0	1.00
5110-0000811	SILLA	SIN MARCA	SIN MODELO	1.2.4.1.1	LOPEZ BRAVO JUAN CARLOS	JUNTAS AUXILIARES	-	COMPRA			INGRESOS PROPIOS	1.00	31-may-02	0%	0%	0%	0	0	1.00
5110-0000812	SILLA	SIN MARCA	SIN MODELO	1.2.4.1.1	LOPEZ BRAVO JUAN CARLOS	JUNTAS AUXILIARES	-	COMPRA			INGRESOS PROPIOS	1.00	31-may-02	0%	0%	0%	0	0	1.00
5110-0000813	SILLA	SIN MARCA	SIN MODELO	1.2.4.1.1	LOPEZ BRAVO JUAN CARLOS	JUNTAS AUXILIARES	-	COMPRA			INGRESOS PROPIOS	1.00	31-may-02	0%	0%	0%	0	0	1.00
5110-0000816	MESA	SIN MARCA	SIN MODELO	1.2.4.1.1	LOPEZ BRAVO JUAN CARLOS	JUNTAS AUXILIARES	-	COMPRA			INGRESOS PROPIOS	1.00	31-may-02	0%	0%	0%	0	0	1.00
5110-0000817	SILLA	SIN MARCA	SIN MODELO	1.2.4.1.1	LOPEZ BRAVO JUAN CARLOS	JUNTAS AUXILIARES	-	COMPRA			INGRESOS PROPIOS	1.00	31-may-02	0%	0%	0%	0	0	1.00
5110-0000818	MESA	SIN MARCA	SIN MODELO	1.2.4.1.1	MOTA BAZALDUA OSCAR RUBEN	RECURSOS MATERIALES	-	COMPRA			INGRESOS PROPIOS	1.00	31-may-02	0%	0%	0%	0	0	1.00
5110-0000821	ESCRITORIO	SIN MARCA	SIN MODELO	1.2.4.1.1	LOPEZ BRAVO JUAN CARLOS	JUNTAS AUXILIARES	-	COMPRA			INGRESOS PROPIOS	1.00	31-may-02	0%	0%	0%	0	0	1.00
5110-0000822	SILLA	SIN MARCA	SIN MODELO	1.2.4.1.1	LOPEZ BRAVO JUAN CARLOS	JUNTAS AUXILIARES	-	COMPRA			INGRESOS PROPIOS	1.00	31-may-02	0%	0%	0%	0	0	1.00
5110-0000823	SILLA	SIN MARCA	SIN MODELO	1.2.4.1.1	LOPEZ BRAVO JUAN CARLOS	JUNTAS AUXILIARES	-	COMPRA			INGRESOS PROPIOS	1.00	31-may-02	0%	0%	0%	0	0	1.00
5110-0000824	SILLA	SIN MARCA	SIN MODELO	1.2.4.1.1	LOPEZ BRAVO JUAN CARLOS	JUNTAS AUXILIARES	-	COMPRA			INGRESOS PROPIOS	1.00	31-may-02	0%	0%	0%	0	0	1.00
5110-0000825	ESTUFA	SIN MARCA	SIN MODELO	1.2.4.1.1	LOPEZ BRAVO JUAN CARLOS	JUNTAS AUXILIARES	-	COMPRA			INGRESOS PROPIOS	1.00	31-may-02	0%	0%	0%	0	0	1.00
5110-0000826	REFRIGERADOR	SIN MARCA	SIN MODELO	1.2.4.1.1	LOPEZ BRAVO JUAN CARLOS	JUNTAS AUXILIARES	-	COMPRA			INGRESOS PROPIOS	1.00	31-may-02	0%	0%	0%	0	0	1.00
5110-0000827	MESA	SIN MARCA	SIN MODELO	1.2.4.1.1	LOPEZ BRAVO JUAN CARLOS	JUNTAS AUXILIARES	-	COMPRA			INGRESOS PROPIOS	1.00	31-may-02	0%	0%	0%	0	0	1.00
5110-0000828	ESTANTERO	SIN MARCA	SIN MODELO	1.2.4.1.1	LOPEZ BRAVO JUAN CARLOS	JUNTAS AUXILIARES	-	COMPRA			INGRESOS PROPIOS	1.00	31-may-02	0%	0%	0%	0	0	1.00
5110-0000829	BASCULA	SIN MARCA	SIN MODELO	1.2.4.1.1	LOPEZ BRAVO JUAN CARLOS	JUNTAS AUXILIARES	-	COMPRA			INGRESOS PROPIOS	1.00	31-may-02	0%	0%	0%	0	0	1.00
5110-0000830	MESA	SIN MARCA	SIN MODELO	1.2.4.1.1	LOPEZ BRAVO JUAN CARLOS	JUNTAS AUXILIARES	-	COMPRA			INGRESOS PROPIOS	1.00	31-may-02	0%	0%	0%	0	0	1.00
5110-0000832	CAMA DE EXPLORACION	SIN MARCA	SIN MODELO	1.2.4.1.1	MENDOZAY ZETINASIMON ABRAHAM	JUNTAS AUXILIARES	-	COMPRA			INGRESOS PROPIOS	1.00	31-may-02	0%	0%	0%	0	0	1.00
5110-0000833	MALETIN MEDICO	SIN MARCA	SIN MODELO	1.2.4.1.1	LOPEZ BRAVO JUAN CARLOS	JUNTAS AUXILIARES	-	COMPRA			INGRESOS PROPIOS	1.00	31-may-02	0%	0%	0%	0	0	1.00
5110-0000834	ESCRITORIO	SIN MARCA	SIN MODELO	1.2.4.1.1	LOPEZ BRAVO JUAN CARLOS	JUNTAS AUXILIARES	-	COMPRA			INGRESOS PROPIOS	1.00	31-may-02	0%	0%	0%	0	0	1.00
5110-0000835	BASCULA	SIN MARCA	SIN MODELO	1.2.4.1.1	LOPEZ BRAVO JUAN CARLOS	JUNTAS AUXILIARES	-	COMPRA			INGRESOS PROPIOS	1.00	31-may-02	0%	0%	0%	0	0	1.00
5110-0000837	ESTANTERO	SIN MARCA	SIN MODELO	1.2.4.1.1	LOPEZ BRAVO JUAN CARLOS	JUNTAS AUXILIARES	-	COMPRA			INGRESOS PROPIOS	1.00	31-may-02	0%	0%	0%	0	0	1.00
5110-0000838	VITRINA	SIN MARCA	SIN MODELO	1.2.4.1.1	LOPEZ BRAVO JUAN CARLOS	JUNTAS AUXILIARES	-	COMPRA			INGRESOS PROPIOS	1.00	31-may-02	0%	0%	0%	0	0	1.00
5110-0000840	MESA DE EXPLORACION	SIN MARCA	SIN MODELO	1.2.4.1.1	LOPEZ BRAVO JUAN CARLOS	JUNTAS AUXILIARES	-	COMPRA			INGRESOS PROPIOS	1.00	31-may-02	0%	0%	0%	0	0	1.00
5110-0000841	ESCRITORIO	SIN MARCA	SIN MODELO	1.2.4.1.1	GARCIA HERRERA MARIA GUADALUPE	TESORERIA	-	COMPRA			INGRESOS PROPIOS	1.00	31-may-02	0%	0%	0%	0	0	1.00
5110-0000842	BANCA	SIN MARCA	SIN MODELO	1.2.4.1.1	MOTA BAZALDUA OSCAR RUBEN	RECURSOS MATERIALES	-	COMPRA			INGRESOS PROPIOS	1.00	31-may-02	0%	0%	0%	0	0	1.00
5110-0000843	BANCO	SIN MARCA	SIN MODELO	1.2.4.1.1	LOPEZ BRAVO JUAN CARLOS	JUNTAS AUXILIARES	-	COMPRA			INGRESOS PROPIOS	1.00	31-may-02	0%	0%	0%	0	0	1.00
5110-0000844	LOCKER	SIN MARCA	SIN MODELO	1.2.4.1.1	LOPEZ BRAVO JUAN CARLOS	JUNTAS AUXILIARES	-	COMPRA			INGRESOS PROPIOS	1.00	31-may-02	0%	0%	0%	0	0	1.00
5110-0000845	MESA	SIN MARCA	SIN MODELO	1.2.4.1.1	LOPEZ BRAVO JUAN CARLOS	JUNTAS AUXILIARES	-	COMPRA			INGRESOS PROPIOS	1.00	31-may-02	0%	0%	0%	0	0	1.00
5110-0000846	MESA	SIN MARCA	SIN MODELO	1.2.4.1.1	LOPEZ BRAVO JUAN CARLOS	JUNTAS AUXILIARES	-	COMPRA			INGRESOS PROPIOS	1.00	31-may-02	0%	0%	0%	0	0	1.00
5110-0000847	ESCRITORIO	SIN MARCA	SIN MODELO	1.2.4.1.1	LOPEZ BRAVO JUAN CARLOS	JUNTAS AUXILIARES	-	COMPRA			INGRESOS PROPIOS	1.00	31-may-02	0%	0%	0%	0	0	1.00
5110-0000848	ESCRITORIO	SIN MARCA	SIN MODELO	1.2.4.1.1	LOPEZ BRAVO JUAN CARLOS	JUNTAS AUXILIARES	-	COMPRA			INGRESOS PROPIOS	1.00	31-may-02	0%	0%	0%	0	0	1.00
5110-0000849	SILLA	SIN MARCA	SIN MODELO	1.2.4.1.1	LOPEZ BRAVO JUAN CARLOS	JUNTAS AUXILIARES	-	COMPRA			INGRESOS PROPIOS	1.00	31-may-02	0%	0%	0%	0	0	1.00
5110-0000850	SILLA	SIN MARCA	SIN MODELO	1.2.4.1.1	LOPEZ BRAVO JUAN CARLOS	JUNTAS AUXILIARES	-	COMPRA			INGRESOS PROPIOS	1.00	31-may-02	0%	0%	0%	0	0	1.00
5110-0000851	MESA	SIN MARCA	SIN MODELO	1.2.4.1.1	LOPEZ BRAVO JUAN CARLOS	JUNTAS AUXILIARES	-	COMPRA			INGRESOS PROPIOS	1.00	31-may-02	0%	0%	0%	0	0	1.00
5110-0000852	MUEBLE	SIN MARCA	SIN MODELO	1.2.4.1.1	MOTA BAZALDUA OSCAR RUBEN	RECURSOS MATERIALES	-	COMPRA			INGRESOS PROPIOS	1.00	31-may-02	0%	0%	0%	0	0	1.00
5110-0000853	MUEBLE	SIN MARCA	SIN MODELO	1.2.4.1.1	MOTA BAZALDUA OSCAR RUBEN	RECURSOS MATERIALES	-	COMPRA			INGRESOS PROPIOS	1.00	31-may-02	0%	0%	0%	0	0	1.00
5110-0000854	SILLA	SIN MARCA	SIN MODELO	1.2.4.1.1	LOPEZ BRAVO JUAN CARLOS	JUNTAS AUXILIARES	-	COMPRA			INGRESOS PROPIOS	1.00	31-may-02	0%	0%	0%	0	0	1.00
5110-0000855	SILLA	SIN MARCA	SIN MODELO	1.2.4.1.1	LOPEZ BRAVO JUAN CARLOS	JUNTAS AUXILIARES	-	COMPRA			INGRESOS PROPIOS	1.00	31-may-02	0%	0%	0%	0	0	1.00
5110-0000856	13 SILLAS	SIN MARCA	SIN MODELO	1.2.4.1.1	LOPEZ BRAVO JUAN CARLOS	JUNTAS AUXILIARES	-	COMPRA			INGRESOS PROPIOS	1.00	31-may-02	0%	0%	0%	0	0	1.00
5110-0000857	ESTANTERO	SIN MARCA	SIN MODELO	1.2.4.1.1	LOPEZ BRAVO JUAN CARLOS	JUNTAS AUXILIARES	-	COMPRA			INGRESOS PROPIOS	1.00	31-may-02	0%	0%	0%	0	0	1.00
5110-0000859	VIDEOCASETTERA	SIN MARCA	SIN MODELO	1.2.4.1.1	LOPEZ BRAVO JUAN CARLOS	JUNTAS AUXILIARES	-	COMPRA			INGRESOS PROPIOS	1.00	31-may-02	0%	0%	0%	0	0	1.00
5110-0000860	SILLA	SIN MARCA	SIN MODELO	1.2.4.1.1	LOPEZ BRAVO JUAN CARLOS	JUNTAS AUXILIARES	-	COMPRA			INGRESOS PROPIOS	1.00	31-may-02	0%	0%	0%	0	0	1.00
5110-0000863	PORTALLAVES	SIN MARCA	SIN MODELO	1.2.4.1.1	TECUATL TOXQUI MARIA MARGARITA	DIF MUNICIPAL	-	COMPRA			INGRESOS PROPIOS	1.00	31-may-02	0%	0%	0%	0	0	1.00
5110-0000866	LIBRERO	SIN MARCA	SIN MODELO	1.2.4.1.1	SOLIS TOTOTZINTLE JOSEFINA	DIRECCION DE SEGURIDAD PUBLICA (POLICIA	-	COMPRA			INGRESOS PROPIOS	1.00	31-may-02	0%	0%	0%	0	0	1.00

AUDITORÍA SUPERIOR DEL ESTADO DE PUEBLA

Auditoría Superior del Estado de Puebla
5 Sur No. 1105, Centro Histórico C.P. 72000, Puebla, Pue.
Tel. 01(222) 229 34 00 #07
www.auditoriapuebla.gob.mx

SAN ANDRÉS CHOLULA

CLAVE: 09-04
ENTIDAD FISCALIZADA: MUNICIPIO DE SAN ANDRES CHOLULA PUEBLA

INVENTARIO DE BIENES MUEBLES **CUENTA PUBLICA 2020**

BIENES MUEBLES																			
Número de inventario (Código)	Descripción, Marca, Modelo y Serie			Subcuenta	Responsable del Resguardo y Área Administrativa		Documento que acredita la Propiedad (CFDI)	Motivo de alta	Motivo de baja	Documento que acredita la baja	Fuente de financiamiento	Importe	Fecha de Adquisición	% Depreciación Bien Mueble	% Depreciación del ejercicio	% Depreciación Acumulada al final del ejercicio	Monto Depreciación del ejercicio	Monto Depreciación Acumulada al final del ejercicio	Valor Neto en libros al 31 de diciembre de 2017
5110-0000869	ESCRITORIO	SIN MARCA	SIN MODELO	1.2.4.1.1	ELIAS AMAXALT GELASIA F	DIF MUNICIPAL	-	COMPRA			INGRESOS PROPIOS	1.00	31-may-02	0%	0%	0%	0	0	1.00
5110-0000870	SILLA	SIN MARCA	SIN MODELO	1.2.4.1.1	VARGAS TECUAPETLA PEDRO	JUNTAS AUXILIARES	-	COMPRA			INGRESOS PROPIOS	1.00	31-may-02	0%	0%	0%	0	0	1.00
5110-0000871	CUADRO	SIN MARCA	SIN MODELO	1.2.4.1.1	RAMIREZ HERNANDEZ AGUSTIN	DIRECCION DE GOBERNACION	-	COMPRA			INGRESOS PROPIOS	1.00	31-may-02	0%	0%	0%	0	0	1.00
5110-0000872	BANCA	SIN MARCA	SIN MODELO	1.2.4.1.1	FLORES JUAREZ MARIANO	JUNTAS AUXILIARES	-	COMPRA			INGRESOS PROPIOS	1.00	31-may-02	0%	0%	0%	0	0	1.00
5110-0000873	BANCA	SIN MARCA	SIN MODELO	1.2.4.1.1	FLORES JUAREZ MARIANO	JUNTAS AUXILIARES	-	COMPRA			INGRESOS PROPIOS	1.00	31-may-02	0%	0%	0%	0	0	1.00
5110-0000875	BANCO	SIN MARCA	SIN MODELO	1.2.4.1.1	OSORIO PAJARO MARCIAL ENRIQUE	DIF MUNICIPAL	-	COMPRA			INGRESOS PROPIOS	1.00	31-may-02	0%	0%	0%	0	0	1.00
5110-0000877	ESCRITORIO	SIN MARCA	SIN MODELO	1.2.4.1.1	SOLIS TOTOTZINTLE JOSEFINA	DIRECCION DE SEGURIDAD PUBLICA (POLICIA	-	COMPRA			INGRESOS PROPIOS	1.00	31-may-02	0%	0%	0%	0	0	1.00
5110-0000890	SILLON	SIN MARCA	SIN MODELO	1.2.4.1.1	ANGELICA TLAHUETL PEREZ	DIF MUNICIPAL	-	COMPRA			INGRESOS PROPIOS	1.00	31-may-02	0%	0%	0%	0	0	1.00
5110-0000892	BURO CON PUERTA	SIN MARCA	SIN MODELO	1.2.4.1.1	OSORIO PAJARO MARCIAL ENRIQUE	DIF MUNICIPAL	-	COMPRA			INGRESOS PROPIOS	1.00	31-may-02	0%	0%	0%	0	0	1.00
5110-0000894	LIBRERO	SIN MARCA	SIN MODELO	1.2.4.1.1	OSORIO PAJARO MARCIAL ENRIQUE	DIF MUNICIPAL	-	COMPRA			INGRESOS PROPIOS	1.00	31-may-02	0%	0%	0%	0	0	1.00
5110-0000897	BANCO	SIN MARCA	SIN MODELO	1.2.4.1.1	OSORIO PAJARO MARCIAL ENRIQUE	DIF MUNICIPAL	-	COMPRA			INGRESOS PROPIOS	1.00	31-may-02	0%	0%	0%	0	0	1.00
5110-0000898	BASCULA	SIN MARCA	SIN MODELO	1.2.4.1.1	OSORIO PAJARO MARCIAL ENRIQUE	DIF MUNICIPAL	-	COMPRA			INGRESOS PROPIOS	1.00	31-may-02	0%	0%	0%	0	0	1.00
5110-0000900	NEGATOSCOPIO	SIN MARCA	SIN MODELO	1.2.4.1.1	OSORIO PAJARO MARCIAL ENRIQUE	DIF MUNICIPAL	-	COMPRA			INGRESOS PROPIOS	1.00	31-may-02	0%	0%	0%	0	0	1.00
5110-0000901	MESA DE EXPLORACION	SIN MARCA	SIN MODELO	1.2.4.1.1	OSORIO PAJARO MARCIAL ENRIQUE	DIF MUNICIPAL	-	COMPRA			INGRESOS PROPIOS	1.00	31-may-02	0%	0%	0%	0	0	1.00
5110-0000902	BANCO	SIN MARCA	SIN MODELO	1.2.4.1.1	OSORIO PAJARO MARCIAL ENRIQUE	DIF MUNICIPAL	-	COMPRA			INGRESOS PROPIOS	1.00	31-may-02	0%	0%	0%	0	0	1.00
5110-0000904	DISPENSARIO	SIN MARCA	SIN MODELO	1.2.4.1.1	OSORIO PAJARO MARCIAL ENRIQUE	DIF MUNICIPAL	-	COMPRA			INGRESOS PROPIOS	1.00	31-may-02	0%	0%	0%	0	0	1.00
5110-0000907	SILLA PREESCOLAR	SIN MARCA	SIN MODELO	1.2.4.1.1	ITZMOYOTL TECUATL GUSTAVO	DIF MUNICIPAL	-	COMPRA			INGRESOS PROPIOS	1.00	31-may-02	0%	0%	0%	0	0	1.00
5110-0000908	SILLA	SIN MARCA	SIN MODELO	1.2.4.1.1	VALENTIN JUAREZ MARIA CELINA	DIRECCION DE SERVICIOS GENERALES	-	COMPRA			INGRESOS PROPIOS	1.00	31-may-02	0%	0%	0%	0	0	1.00
5110-0000914	TOCADOR DE MADERA 2 CAJONES	SIN MARCA	SIN MODELO	1.2.4.1.1	TOLAMA TECPANECATL NORMA ANGELICA	DIF MUNICIPAL	-	COMPRA			INGRESOS PROPIOS	1.00	31-may-02	0%	0%	0%	0	0	1.00
5110-0000915	SILLA PREESCOLAR	SIN MARCA	SIN MODELO	1.2.4.1.1	ITZMOYOTL TECUATL GUSTAVO	DIF MUNICIPAL	-	COMPRA			INGRESOS PROPIOS	1.00	31-may-02	0%	0%	0%	0	0	1.00
5110-0000917	SILLA PREESCOLAR	SIN MARCA	SIN MODELO	1.2.4.1.1	ITZMOYOTL TECUATL GUSTAVO	DIF MUNICIPAL	-	COMPRA			INGRESOS PROPIOS	1.00	31-may-02	0%	0%	0%	0	0	1.00
5110-0000918	SILLA PREESCOLAR	SIN MARCA	SIN MODELO	1.2.4.1.1	ITZMOYOTL TECUATL GUSTAVO	DIF MUNICIPAL	-	COMPRA			INGRESOS PROPIOS	1.00	31-may-02	0%	0%	0%	0	0	1.00
5110-0000924	LOCKER	SIN MARCA	SIN MODELO	1.2.4.1.1	OSORIO PAJARO MARCIAL ENRIQUE	DIF MUNICIPAL	-	COMPRA			INGRESOS PROPIOS	1.00	31-may-02	0%	0%	0%	0	0	1.00
5110-0000926	SILLA	SIN MARCA	SIN MODELO	1.2.4.1.1	JUAREZ TECPOYOTL ALFONSO	DIF MUNICIPAL	-	COMPRA			INGRESOS PROPIOS	1.00	31-may-02	0%	0%	0%	0	0	1.00
5110-0000927	ESCRITORIO	SIN MARCA	SIN MODELO	1.2.4.1.1	TECUATL TOXQUI MARIA MARGARITA	DIF MUNICIPAL	-	COMPRA			INGRESOS PROPIOS	1.00	31-may-02	0%	0%	0%	0	0	1.00
5110-0000930	CREDENZA	SIN MARCA	SIN MODELO	1.2.4.1.1	COYOTL CUAYA MOISES	DIRECCION DE DESARROLLO URBANO	-	COMPRA			INGRESOS PROPIOS	1.00	31-may-02	0%	0%	0%	0	0	1.00
5110-0000931	ARCHIVERO 2 GAVETAS	SIN MARCA	SIN MODELO	1.2.4.1.1	COYOTL CHIQUITO JUANA	DIF MUNICIPAL	-	COMPRA			INGRESOS PROPIOS	1.00	31-may-02	0%	0%	0%	0	0	1.00
5110-0000934	SILLA	SIN MARCA	SIN MODELO	1.2.4.1.1	CUAUTLE CUAUTLE DULCE MARIA	DIF MUNICIPAL	-	COMPRA			INGRESOS PROPIOS	1.00	31-may-02	0%	0%	0%	0	0	1.00
5110-0000935	SILLA	SIN MARCA	SIN MODELO	1.2.4.1.1	COYOTL CHIQUITO JUANA	DIF MUNICIPAL	-	COMPRA			INGRESOS PROPIOS	1.00	31-may-02	0%	0%	0%	0	0	1.00
5110-0000937	SILLON EJECUTIVO	SIN MARCA	SIN MODELO	1.2.4.1.1	ANGELICA TLAHUETL PEREZ	DIF MUNICIPAL	-	COMPRA			INGRESOS PROPIOS	1.00	31-may-02	0%	0%	0%	0	0	1.00
5110-0000939	MESA	SIN MARCA	SIN MODELO	1.2.4.1.1	ROMERO SUAREZ ROSA ISELA	DIF MUNICIPAL	-	COMPRA			INGRESOS PROPIOS	1.00	31-may-02	0%	0%	0%	0	0	1.00
5110-0000942	ESCRITORIO	SIN MARCA	SIN MODELO	1.2.4.1.1	RAMIREZ HERNANDEZ AGUSTIN	DIRECCION DE GOBERNACION	-	COMPRA			INGRESOS PROPIOS	1.00	31-may-02	0%	0%	0%	0	0	1.00
5110-0000945	MUEBLE	SIN MARCA	SIN MODELO	1.2.4.1.1	LOPEZ PEREYRA JESUS ELIAS	DIRECCION DE GOBERNACION	-	COMPRA			INGRESOS PROPIOS	1.00	31-may-02	0%	0%	0%	0	0	1.00
5110-0000951	MESA	SIN MARCA	SIN MODELO	1.2.4.1.1	TOLAMA LOPEZ MARIELA	SECRETARIA GENERAL	-	COMPRA			INGRESOS PROPIOS	1.00	31-may-02	0%	0%	0%	0	0	1.00
5110-0000952	MESA	SIN MARCA	SIN MODELO	1.2.4.1.1	PABLO OSORIO YOLANDA	TESORERIA	-	COMPRA			INGRESOS PROPIOS	1.00	31-may-02	0%	0%	0%	0	0	1.00
5110-0000954	MARCO DE MADERA CAFÉ	SIN MARCA	SIN MODELO	1.2.4.1.1	GARCIA HERRERA MARIA GUADALUPE	TESORERIA	-	COMPRA			INGRESOS PROPIOS	1.00	31-may-02	0%	0%	0%	0	0	1.00
5110-0000956	ESTANTERO	SIN MARCA	SIN MODELO	1.2.4.1.1	SOLIS TOTOTZINTLE JOSEFINA	DIRECCION DE SEGURIDAD PUBLICA (POLICIA	-	COMPRA			INGRESOS PROPIOS	1.00	31-may-02	0%	0%	0%	0	0	1.00
5110-0000957	CARRO PORTALIBROS	SIN MARCA	SIN MODELO	1.2.4.1.1	RODRIGUEZ MORENO DIEGO	DIRECCION DE DESARROLLO ECONOMICO	-	COMPRA			INGRESOS PROPIOS	1.00	31-may-02	0%	0%	0%	0	0	1.00
5110-0000958	ESTANTERO	SIN MARCA	SIN MODELO	1.2.4.1.1	SOLIS TOTOTZINTLE JOSEFINA	DIRECCION DE SEGURIDAD PUBLICA (POLICIA	-	COMPRA			INGRESOS PROPIOS	1.00	31-may-02	0%	0%	0%	0	0	1.00
5110-0000959	ESTANTERO	SIN MARCA	SIN MODELO	1.2.4.1.1	FLORES JUAREZ MARIANO	JUNTAS AUXILIARES	-	COMPRA			INGRESOS PROPIOS	1.00	31-may-02	0%	0%	0%	0	0	1.00
5110-0000960	ESTANTERO	SIN MARCA	SIN MODELO	1.2.4.1.1	FLORES JUAREZ MARIANO	JUNTAS AUXILIARES	-	COMPRA			INGRESOS PROPIOS	1.00	31-may-02	0%	0%	0%	0	0	1.00
5110-0000961	ESTANTERO	SIN MARCA	SIN MODELO	1.2.4.1.1	TLACHI CUAMANI ASCENCION	JUNTAS AUXILIARES	-	COMPRA			INGRESOS PROPIOS	1.00	31-may-02	0%	0%	0%	0	0	1.00
5110-0000962	ESTANTERO	SIN MARCA	SIN MODELO	1.2.4.1.1	TLACHI CUAMANI ASCENCION	JUNTAS AUXILIARES	-	COMPRA			INGRESOS PROPIOS	1.00	31-may-02	0%	0%	0%	0	0	1.00
5110-0000963	ESTANTERO	SIN MARCA	SIN MODELO	1.2.4.1.1	ELIAS COATL ESTEBAN	JUNTAS AUXILIARES	-	COMPRA			INGRESOS PROPIOS	1.00	31-may-02	0%	0%	0%	0	0	1.00
5110-0000964	ESTANTERO	SIN MARCA	SIN MODELO	1.2.4.1.1	ELIAS COATL ESTEBAN	JUNTAS AUXILIARES	-	COMPRA			INGRESOS PROPIOS	1.00	31-may-02	0%	0%	0%	0	0	1.00
5110-0000965	ESTANTERO	SIN MARCA	SIN MODELO	1.2.4.1.1	RAMIREZ HERNANDEZ PEDRO	JUNTAS AUXILIARES	-	COMPRA			INGRESOS PROPIOS	1.00	31-may-02	0%	0%	0%	0	0	1.00
5110-0000966	ESTANTERO	SIN MARCA	SIN MODELO	1.2.4.1.1	RAMIREZ HERNANDEZ PEDRO	JUNTAS AUXILIARES	-	COMPRA			INGRESOS PROPIOS	1.00	31-may-02	0%	0%	0%	0	0	1.00
5110-0000967	ESTANTERO	SIN MARCA	SIN MODELO	1.2.4.1.1	VARGAS TECUAPETLA PEDRO	JUNTAS AUXILIARES	-	COMPRA			INGRESOS PROPIOS	1.00	31-may-02	0%	0%	0%	0	0	1.00
5110-0000968	ESTANTERO	SIN MARCA	SIN MODELO	1.2.4.1.1	VARGAS TECUAPETLA PEDRO	JUNTAS AUXILIARES	-	COMPRA			INGRESOS PROPIOS	1.00	31-may-02	0%	0%	0%	0	0	1.00
5110-0000969	ESTANTERO	SIN MARCA	SIN MODELO	1.2.4.1.1	VARGAS TECUAPETLA PEDRO	JUNTAS AUXILIARES	-	COMPRA			INGRESOS PROPIOS	1.00	31-may-02	0%	0%	0%	0	0	1.00
5110-0000970	ESTANTERO	SIN MARCA	SIN MODELO	1.2.4.1.1	VARGAS TECUAPETLA PEDRO	JUNTAS AUXILIARES	-	COMPRA			INGRESOS PROPIOS	1.00	31-may-02	0%	0%	0%	0	0	1.00
5110-0000971	ESTANTERO	SIN MARCA	SIN MODELO	1.2.4.1.1	OCOTOXTLE JIMENEZ JEHOVA	JUNTAS AUXILIARES	-	COMPRA			INGRESOS PROPIOS	1.00	31-may-02	0%	0%	0%	0	0	1.00
5110-0000972	ESTANTERO	SIN MARCA	SIN MODELO	1.2.4.1.1	OCOTOXTLE JIMENEZ JEHOVA	JUNTAS AUXILIARES	-	COMPRA			INGRESOS PROPIOS	1.00	31-may-02	0%	0%	0%	0	0	1.00
5110-0000973	ESTANTERO	SIN MARCA	SIN MODELO	1.2.4.1.1	LOPEZ BRAVO JUAN CARLOS	JUNTAS AUXILIARES	-	COMPRA			INGRESOS PROPIOS	1.00	31-may-02	0%	0%	0%	0	0	1.00
5110-0000974	ESTANTERO	SIN MARCA	SIN MODELO	1.2.4.1.1	LOPEZ BRAVO JUAN CARLOS	JUNTAS AUXILIARES	-	COMPRA			INGRESOS PROPIOS	1.00	31-may-02	0%	0%	0%	0	0	1.00
5110-0000975	ESTANTERO	SIN MARCA	SIN MODELO	1.2.4.1.1	VARGAS TECUAPETLA PEDRO	JUNTAS AUXILIARES	-	COMPRA			INGRESOS PROPIOS	1.00	31-may-02	0%	0%	0%	0	0	1.00
5110-0000976	MESA	SIN MARCA	SIN MODELO	1.2.4.1.1	ANA LAURA LEON JARAMILLO	SECRETARIA GENERAL	-	COMPRA			INGRESOS PROPIOS	1.00	31-may-02	0%	0%	0%	0	0	1.00
5110-0000978	MESA	SIN MARCA	SIN MODELO	1.2.4.1.1	CUATETL COYOTL FERNANDO	DIRECCION DE GIROS COMERCIALES	-	COMPRA			INGRESOS PROPIOS	1.00	31-may-02	0%	0%	0%	0	0	1.00

AUDITORÍA SUPERIOR DEL ESTADO DE PUEBLA

Auditoría Superior del Estado de Puebla
5 Sur No. 1105, Centro Histórico C.P. 72000, Puebla, Pue.
Tel. 01(222) 229 34 00 ext07
www.auditoriapuebla.gob.mx

SAN ANDRÉS CHOLULA

CLAVE: 09-04
ENTIDAD FISCALIZADA: MUNICIPIO DE SAN ANDRES CHOLULA PUEBLA

INVENTARIO DE BIENES MUEBLES **CUENTA PUBLICA 2020**

BIENES MUEBLES																		
Número de inventario (Código)	Descripción, Marca, Modelo y Serie			Subcuenta	Responsable del Resguardo y Área Administrativa		Documento que acredita la Propiedad (CFDI)	Motivo de alta	Motivo de baja	Documento que acredita la baja	Fuente de financiamiento	Importe	Fecha de Adquisición	% Depreciación Bien Mueble	% Depreciación del ejercicio	% Depreciación Acumulada al final del ejercicio	Monto Depreciación del ejercicio	Monto Depreciación Acumulada al final del ejercicio	Valor Neto en libros al 31 de diciembre de 2017
5110-0000979	MESA	SIN MARCA	SIN MODELO	1.2.4.1.1	CUATETL COYOTL FERNANDO	DIRECCION DE GIROS COMERCIALES	-	COMPRA			INGRESOS PROPIOS	1.00	31-may-02	0%	0%	0%	0	0	1.00
5110-0000988	MESA	SIN MARCA	SIN MODELO	1.2.4.1.1	RODRIGUEZ MORENO DIEGO	DIRECCION DE DESARROLLO ECONOMICO	-	COMPRA			INGRESOS PROPIOS	1.00	31-may-02	0%	0%	0%	0	0	1.00
5110-0000989	FICHERO METALICO CAFÉ CON 6 CAJONES	SIN MARCA	SIN MODELO	1.2.4.1.1	VARGAS TECUAPETLA PEDRO	JUNTAS AUXILIARES	-	COMPRA			INGRESOS PROPIOS	1.00	31-may-02	0%	0%	0%	0	0	1.00
5110-0000992	BANCO	SIN MARCA	SIN MODELO	1.2.4.1.1	CRUZ JIMENEZ HERLINDA	OBRAS PUBLICAS	-	COMPRA			INGRESOS PROPIOS	1.00	31-may-02	0%	0%	0%	0	0	1.00
5110-0000994	ARCHIVERO 4 GAVETAS	SIN MARCA	SIN MODELO	1.2.4.1.1	ORTEGA GARCIA YADIRA	DIF MUNICIPAL	-	COMPRA			INGRESOS PROPIOS	1.00	31-may-02	0%	0%	0%	0	0	1.00
5110-0000996	ESCRITORIO	SIN MARCA	SIN MODELO	1.2.4.1.1	TECAXCO TIRSO ANTONIO	AGUA POTABLE, DRENAJE Y ALCANTARILLAD	-	COMPRA			INGRESOS PROPIOS	1.00	31-may-02	0%	0%	0%	0	0	1.00
5110-0000997	MUEBLE PARA ARMAS	SIN MARCA	SIN MODELO	1.2.4.1.1	SOLIS TOTOTZINTLE JOSEFINA	DIRECCION DE SEGURIDAD PUBLICA (POLICIA	-	COMPRA			INGRESOS PROPIOS	1.00	31-may-02	0%	0%	0%	0	0	1.00
5110-0000998	BARRAS LARGAS	SIN MARCA	SIN MODELO	1.2.4.1.1	SOLIS TOTOTZINTLE JOSEFINA	DIRECCION DE SEGURIDAD PUBLICA (POLICIA	-	COMPRA			INGRESOS PROPIOS	1.00	31-may-02	0%	0%	0%	0	0	1.00
5110-0000999	BARRAS LARGAS	SIN MARCA	SIN MODELO	1.2.4.1.1	SOLIS TOTOTZINTLE JOSEFINA	DIRECCION DE SEGURIDAD PUBLICA (POLICIA	-	COMPRA			INGRESOS PROPIOS	1.00	31-may-02	0%	0%	0%	0	0	1.00
5110-0001000	BARRAS LARGAS	SIN MARCA	SIN MODELO	1.2.4.1.1	SOLIS TOTOTZINTLE JOSEFINA	DIRECCION DE SEGURIDAD PUBLICA (POLICIA	-	COMPRA			INGRESOS PROPIOS	1.00	31-may-02	0%	0%	0%	0	0	1.00
5110-0001001	BARRAS LARGAS	SIN MARCA	SIN MODELO	1.2.4.1.1	SOLIS TOTOTZINTLE JOSEFINA	DIRECCION DE SEGURIDAD PUBLICA (POLICIA	-	COMPRA			INGRESOS PROPIOS	1.00	31-may-02	0%	0%	0%	0	0	1.00
5110-0001002	MACUERNILLAS	SIN MARCA	SIN MODELO	1.2.4.1.1	SOLIS TOTOTZINTLE JOSEFINA	DIRECCION DE SEGURIDAD PUBLICA (POLICIA	-	COMPRA			INGRESOS PROPIOS	1.00	31-may-02	0%	0%	0%	0	0	1.00
5110-0001003	MACUERNILLAS	SIN MARCA	SIN MODELO	1.2.4.1.1	SOLIS TOTOTZINTLE JOSEFINA	DIRECCION DE SEGURIDAD PUBLICA (POLICIA	-	COMPRA			INGRESOS PROPIOS	1.00	31-may-02	0%	0%	0%	0	0	1.00
5110-0001004	MACUERNILLAS	SIN MARCA	SIN MODELO	1.2.4.1.1	SOLIS TOTOTZINTLE JOSEFINA	DIRECCION DE SEGURIDAD PUBLICA (POLICIA	-	COMPRA			INGRESOS PROPIOS	1.00	31-may-02	0%	0%	0%	0	0	1.00
5110-0001005	MACUERNILLAS	SIN MARCA	SIN MODELO	1.2.4.1.1	SOLIS TOTOTZINTLE JOSEFINA	DIRECCION DE SEGURIDAD PUBLICA (POLICIA	-	COMPRA			INGRESOS PROPIOS	1.00	31-may-02	0%	0%	0%	0	0	1.00
5110-0001006	MACUERNILLAS	SIN MARCA	SIN MODELO	1.2.4.1.1	SOLIS TOTOTZINTLE JOSEFINA	DIRECCION DE SEGURIDAD PUBLICA (POLICIA	-	COMPRA			INGRESOS PROPIOS	1.00	31-may-02	0%	0%	0%	0	0	1.00
5110-0001007	MACUERNILLAS	SIN MARCA	SIN MODELO	1.2.4.1.1	SOLIS TOTOTZINTLE JOSEFINA	DIRECCION DE SEGURIDAD PUBLICA (POLICIA	-	COMPRA			INGRESOS PROPIOS	1.00	31-may-02	0%	0%	0%	0	0	1.00
5110-0001008	MACUERNILLAS	SIN MARCA	SIN MODELO	1.2.4.1.1	SOLIS TOTOTZINTLE JOSEFINA	DIRECCION DE SEGURIDAD PUBLICA (POLICIA	-	COMPRA			INGRESOS PROPIOS	1.00	31-may-02	0%	0%	0%	0	0	1.00
5110-0001009	MACUERNILLAS	SIN MARCA	SIN MODELO	1.2.4.1.1	SOLIS TOTOTZINTLE JOSEFINA	DIRECCION DE SEGURIDAD PUBLICA (POLICIA	-	COMPRA			INGRESOS PROPIOS	1.00	31-may-02	0%	0%	0%	0	0	1.00
5110-0001010	MACUERNILLAS	SIN MARCA	SIN MODELO	1.2.4.1.1	SOLIS TOTOTZINTLE JOSEFINA	DIRECCION DE SEGURIDAD PUBLICA (POLICIA	-	COMPRA			INGRESOS PROPIOS	1.00	31-may-02	0%	0%	0%	0	0	1.00
5110-0001011	MACUERNILLAS	SIN MARCA	SIN MODELO	1.2.4.1.1	SOLIS TOTOTZINTLE JOSEFINA	DIRECCION DE SEGURIDAD PUBLICA (POLICIA	-	COMPRA			INGRESOS PROPIOS	1.00	31-may-02	0%	0%	0%	0	0	1.00
5110-0001012	MACUERNILLAS	SIN MARCA	SIN MODELO	1.2.4.1.1	SOLIS TOTOTZINTLE JOSEFINA	DIRECCION DE SEGURIDAD PUBLICA (POLICIA	-	COMPRA			INGRESOS PROPIOS	1.00	31-may-02	0%	0%	0%	0	0	1.00
5110-0001013	PLANCHAS CONTRA PESO	SIN MARCA	SIN MODELO	1.2.4.1.1	SOLIS TOTOTZINTLE JOSEFINA	DIRECCION DE SEGURIDAD PUBLICA (POLICIA	-	COMPRA			INGRESOS PROPIOS	1.00	31-may-02	0%	0%	0%	0	0	1.00
5110-0001014	PLANCHAS CONTRA PESO	SIN MARCA	SIN MODELO	1.2.4.1.1	SOLIS TOTOTZINTLE JOSEFINA	DIRECCION DE SEGURIDAD PUBLICA (POLICIA	-	COMPRA			INGRESOS PROPIOS	1.00	31-may-02	0%	0%	0%	0	0	1.00
5110-0001015	PLANCHAS CONTRA PESO	SIN MARCA	SIN MODELO	1.2.4.1.1	SOLIS TOTOTZINTLE JOSEFINA	DIRECCION DE SEGURIDAD PUBLICA (POLICIA	-	COMPRA			INGRESOS PROPIOS	1.00	31-may-02	0%	0%	0%	0	0	1.00
5110-0001016	PLANCHAS CONTRA PESO	SIN MARCA	SIN MODELO	1.2.4.1.1	SOLIS TOTOTZINTLE JOSEFINA	DIRECCION DE SEGURIDAD PUBLICA (POLICIA	-	COMPRA			INGRESOS PROPIOS	1.00	31-may-02	0%	0%	0%	0	0	1.00
5110-0001017	PLANCHAS CONTRA PESO	SIN MARCA	SIN MODELO	1.2.4.1.1	SOLIS TOTOTZINTLE JOSEFINA	DIRECCION DE SEGURIDAD PUBLICA (POLICIA	-	COMPRA			INGRESOS PROPIOS	1.00	31-may-02	0%	0%	0%	0	0	1.00
5110-0001018	PLANCHAS CONTRA PESO	SIN MARCA	SIN MODELO	1.2.4.1.1	SOLIS TOTOTZINTLE JOSEFINA	DIRECCION DE SEGURIDAD PUBLICA (POLICIA	-	COMPRA			INGRESOS PROPIOS	1.00	31-may-02	0%	0%	0%	0	0	1.00
5110-0001019	PLANCHAS CONTRA PESO	SIN MARCA	SIN MODELO	1.2.4.1.1	SOLIS TOTOTZINTLE JOSEFINA	DIRECCION DE SEGURIDAD PUBLICA (POLICIA	-	COMPRA			INGRESOS PROPIOS	1.00	31-may-02	0%	0%	0%	0	0	1.00
5110-0001020	PLANCHAS CONTRA PESO	SIN MARCA	SIN MODELO	1.2.4.1.1	SOLIS TOTOTZINTLE JOSEFINA	DIRECCION DE SEGURIDAD PUBLICA (POLICIA	-	COMPRA			INGRESOS PROPIOS	1.00	31-may-02	0%	0%	0%	0	0	1.00
5110-0001021	PLANCHAS CONTRA PESO	SIN MARCA	SIN MODELO	1.2.4.1.1	SOLIS TOTOTZINTLE JOSEFINA	DIRECCION DE SEGURIDAD PUBLICA (POLICIA	-	COMPRA			INGRESOS PROPIOS	1.00	31-may-02	0%	0%	0%	0	0	1.00
5110-0001022	PLANCHAS CONTRA PESO	SIN MARCA	SIN MODELO	1.2.4.1.1	SOLIS TOTOTZINTLE JOSEFINA	DIRECCION DE SEGURIDAD PUBLICA (POLICIA	-	COMPRA			INGRESOS PROPIOS	1.00	31-may-02	0%	0%	0%	0	0	1.00
5110-0001023	PLANCHAS CONTRA PESO	SIN MARCA	SIN MODELO	1.2.4.1.1	SOLIS TOTOTZINTLE JOSEFINA	DIRECCION DE SEGURIDAD PUBLICA (POLICIA	-	COMPRA			INGRESOS PROPIOS	1.00	31-may-02	0%	0%	0%	0	0	1.00
5110-0001024	PLANCHAS CONTRA PESO	SIN MARCA	SIN MODELO	1.2.4.1.1	SOLIS TOTOTZINTLE JOSEFINA	DIRECCION DE SEGURIDAD PUBLICA (POLICIA	-	COMPRA			INGRESOS PROPIOS	1.00	31-may-02	0%	0%	0%	0	0	1.00
5110-0001025	PLANCHAS CONTRA PESO	SIN MARCA	SIN MODELO	1.2.4.1.1	SOLIS TOTOTZINTLE JOSEFINA	DIRECCION DE SEGURIDAD PUBLICA (POLICIA	-	COMPRA			INGRESOS PROPIOS	1.00	31-may-02	0%	0%	0%	0	0	1.00
5110-0001026	PLANCHAS CONTRA PESO	SIN MARCA	SIN MODELO	1.2.4.1.1	SOLIS TOTOTZINTLE JOSEFINA	DIRECCION DE SEGURIDAD PUBLICA (POLICIA	-	COMPRA			INGRESOS PROPIOS	1.00	31-may-02	0%	0%	0%	0	0	1.00
5110-0001027	DISCOS CONTRA PESO	SIN MARCA	SIN MODELO	1.2.4.1.1	SOLIS TOTOTZINTLE JOSEFINA	DIRECCION DE SEGURIDAD PUBLICA (POLICIA	-	COMPRA			INGRESOS PROPIOS	1.00	31-may-02	0%	0%	0%	0	0	1.00
5110-0001028	DISCOS CONTRA PESO	SIN MARCA	SIN MODELO	1.2.4.1.1	SOLIS TOTOTZINTLE JOSEFINA	DIRECCION DE SEGURIDAD PUBLICA (POLICIA	-	COMPRA			INGRESOS PROPIOS	1.00	31-may-02	0%	0%	0%	0	0	1.00
5110-0001029	DISCOS CONTRA PESO	SIN MARCA	SIN MODELO	1.2.4.1.1	SOLIS TOTOTZINTLE JOSEFINA	DIRECCION DE SEGURIDAD PUBLICA (POLICIA	-	COMPRA			INGRESOS PROPIOS	1.00	31-may-02	0%	0%	0%	0	0	1.00
5110-0001030	DISCOS CONTRA PESO	SIN MARCA	SIN MODELO	1.2.4.1.1	SOLIS TOTOTZINTLE JOSEFINA	DIRECCION DE SEGURIDAD PUBLICA (POLICIA	-	COMPRA			INGRESOS PROPIOS	1.00	31-may-02	0%	0%	0%	0	0	1.00
5110-0001031	DISCOS CONTRA PESO	SIN MARCA	SIN MODELO	1.2.4.1.1	SOLIS TOTOTZINTLE JOSEFINA	DIRECCION DE SEGURIDAD PUBLICA (POLICIA	-	COMPRA			INGRESOS PROPIOS	1.00	31-may-02	0%	0%	0%	0	0	1.00
5110-0001032	DISCOS CONTRA PESO	SIN MARCA	SIN MODELO	1.2.4.1.1	SOLIS TOTOTZINTLE JOSEFINA	DIRECCION DE SEGURIDAD PUBLICA (POLICIA	-	COMPRA			INGRESOS PROPIOS	1.00	31-may-02	0%	0%	0%	0	0	1.00
5110-0001033	DISCOS CONTRA PESO	SIN MARCA	SIN MODELO	1.2.4.1.1	SOLIS TOTOTZINTLE JOSEFINA	DIRECCION DE SEGURIDAD PUBLICA (POLICIA	-	COMPRA			INGRESOS PROPIOS	1.00	31-may-02	0%	0%	0%	0	0	1.00
5110-0001034	DISCOS CONTRA PESO	SIN MARCA	SIN MODELO	1.2.4.1.1	SOLIS TOTOTZINTLE JOSEFINA	DIRECCION DE SEGURIDAD PUBLICA (POLICIA	-	COMPRA			INGRESOS PROPIOS	1.00	31-may-02	0%	0%	0%	0	0	1.00
5110-0001035	DISCOS CONTRA PESO	SIN MARCA	SIN MODELO	1.2.4.1.1	SOLIS TOTOTZINTLE JOSEFINA	DIRECCION DE SEGURIDAD PUBLICA (POLICIA	-	COMPRA			INGRESOS PROPIOS	1.00	31-may-02	0%	0%	0%	0	0	1.00
5110-0001036	DISCOS CONTRA PESO	SIN MARCA	SIN MODELO	1.2.4.1.1	SOLIS TOTOTZINTLE JOSEFINA	DIRECCION DE SEGURIDAD PUBLICA (POLICIA	-	COMPRA			INGRESOS PROPIOS	1.00	31-may-02	0%	0%	0%	0	0	1.00
5110-0001037	DISCOS CONTRA PESO	SIN MARCA	SIN MODELO	1.2.4.1.1	SOLIS TOTOTZINTLE JOSEFINA	DIRECCION DE SEGURIDAD PUBLICA (POLICIA	-	COMPRA			INGRESOS PROPIOS	1.00	31-may-02	0%	0%	0%	0	0	1.00
5110-0001038	DISCOS CONTRA PESO	SIN MARCA	SIN MODELO	1.2.4.1.1	SOLIS TOTOTZINTLE JOSEFINA	DIRECCION DE SEGURIDAD PUBLICA (POLICIA	-	COMPRA			INGRESOS PROPIOS	1.00	31-may-02	0%	0%	0%	0	0	1.00
5110-0001039	DISCOS CONTRA PESO	SIN MARCA	SIN MODELO	1.2.4.1.1	SOLIS TOTOTZINTLE JOSEFINA	DIRECCION DE SEGURIDAD PUBLICA (POLICIA	-	COMPRA			INGRESOS PROPIOS	1.00	31-may-02	0%	0%	0%	0	0	1.00
5110-0001040	DISCOS CONTRA PESO	SIN MARCA	SIN MODELO	1.2.4.1.1	SOLIS TOTOTZINTLE JOSEFINA	DIRECCION DE SEGURIDAD PUBLICA (POLICIA	-	COMPRA			INGRESOS PROPIOS	1.00	31-may-02	0%	0%	0%	0	0	1.00
5110-0001041	DISCOS CONTRA PESO	SIN MARCA	SIN MODELO	1.2.4.1.1	SOLIS TOTOTZINTLE JOSEFINA	DIRECCION DE SEGURIDAD PUBLICA (POLICIA	-	COMPRA			INGRESOS PROPIOS	1.00	31-may-02	0%	0%	0%	0	0	1.00
5110-0001042	DISCOS CONTRA PESO	SIN MARCA	SIN MODELO	1.2.4.1.1	SOLIS TOTOTZINTLE JOSEFINA	DIRECCION DE SEGURIDAD PUBLICA (POLICIA	-	COMPRA			INGRESOS PROPIOS	1.00	31-may-02	0%	0%	0%	0	0	1.00
5110-0001043	DISCOS CONTRA PESO	SIN MARCA	SIN MODELO	1.2.4.1.1	SOLIS TOTOTZINTLE JOSEFINA	DIRECCION DE SEGURIDAD PUBLICA (POLICIA	-	COMPRA			INGRESOS PROPIOS	1.00	31-may-02	0%	0%	0%	0	0	1.00
5110-0001044	DISCOS CONTRA PESO	SIN MARCA	SIN MODELO	1.2.4.1.1	SOLIS TOTOTZINTLE JOSEFINA	DIRECCION DE SEGURIDAD PUBLICA (POLICIA	-	COMPRA			INGRESOS PROPIOS	1.00	31-may-02	0%	0%	0%	0	0	1.00
5110-0001045	DISCOS CONTRA PESO	SIN MARCA	SIN MODELO	1.2.4.1.1	SOLIS TOTOTZINTLE JOSEFINA	DIRECCION DE SEGURIDAD PUBLICA (POLICIA	-	COMPRA			INGRESOS PROPIOS	1.00	31-may-02	0%	0%	0%	0	0	1.00
5110-0001046	DISCOS CONTRA PESO	SIN MARCA	SIN MODELO	1.2.4.1.1	SOLIS TOTOTZINTLE JOSEFINA	DIRECCION DE SEGURIDAD PUBLICA (POLICIA	-	COMPRA			INGRESOS PROPIOS	1.00	31-may-02	0%	0%	0%	0	0	1.00
5110-0001047	DISCOS CONTRA PESO	SIN MARCA	SIN MODELO	1.2.4.1.1	SOLIS TOTOTZINTLE JOSEFINA	DIRECCION DE SEGURIDAD PUBLICA (POLICIA	-	COMPRA			INGRESOS PROPIOS	1.00	31-may-02	0%	0%	0%	0	0	1.00
5110-0001048	DISCOS CONTRA PESO	SIN MARCA	SIN MODELO	1.2.4.1.1	SOLIS TOTOTZINTLE JOSEFINA	DIRECCION DE SEGURIDAD PUBLICA (POLICIA	-	COMPRA			INGRESOS PROPIOS	1.00	31-may-02	0%	0%	0%	0	0	1.00

AUDITORÍA SUPERIOR DEL ESTADO DE PUEBLA
Auditoría Superior del Estado de Puebla
5 Sur No. 1105, Centro Histórico C.P. 72000, Puebla, Pue.
Tel. 01(222) 229 34 00 al 07
www.auditoriapuebla.gob.mx

SAN ANDRÉS CHOLULA

CLAVE: 09-04
ENTIDAD FISCALIZADA: MUNICIPIO DE SAN ANDRES CHOLULA PUEBLA

INVENTARIO DE BIENES MUEBLES **CUENTA PUBLICA 2020**

BIENES MUEBLES																			
Número de inventario (Código)	Descripción, Marca, Modelo y Serie			Subcuenta	Responsable del Resguardo y Área Administrativa		Documento que acredita la Propiedad (CFDI)	Motivo de alta	Motivo de baja	Documento que acredita la baja	Fuente de financiamiento	Importe	Fecha de Adquisición	% Depreciación Bien Mueble	% Depreciación del ejercicio	% Depreciación Acumulada al final del ejercicio	Monto Depreciación del ejercicio	Monto Depreciación Acumulada al final del ejercicio	Valor Neto en libros al 31 de diciembre de 2017
5110-0001049	DISCOS CONTRA PESO	SIN MARCA	SIN MODELO	1.2.4.1.1	SOLIS TOTOTZINTLE JOSEFINA	DIRECCION DE SEGURIDAD PUBLICA (POLICIA	-	COMPRA			INGRESOS PROPIOS	1.00	31-may-02	0%	0%	0%	0	0	1.00
5110-0001050	DISCOS CONTRA PESO	SIN MARCA	SIN MODELO	1.2.4.1.1	SOLIS TOTOTZINTLE JOSEFINA	DIRECCION DE SEGURIDAD PUBLICA (POLICIA	-	COMPRA			INGRESOS PROPIOS	1.00	31-may-02	0%	0%	0%	0	0	1.00
5110-0001051	DISCOS CONTRA PESO	SIN MARCA	SIN MODELO	1.2.4.1.1	SOLIS TOTOTZINTLE JOSEFINA	DIRECCION DE SEGURIDAD PUBLICA (POLICIA	-	COMPRA			INGRESOS PROPIOS	1.00	31-may-02	0%	0%	0%	0	0	1.00
5110-0001052	DISCOS CONTRA PESO	SIN MARCA	SIN MODELO	1.2.4.1.1	SOLIS TOTOTZINTLE JOSEFINA	DIRECCION DE SEGURIDAD PUBLICA (POLICIA	-	COMPRA			INGRESOS PROPIOS	1.00	31-may-02	0%	0%	0%	0	0	1.00
5110-0001053	DISCOS CONTRA PESO	SIN MARCA	SIN MODELO	1.2.4.1.1	SOLIS TOTOTZINTLE JOSEFINA	DIRECCION DE SEGURIDAD PUBLICA (POLICIA	-	COMPRA			INGRESOS PROPIOS	1.00	31-may-02	0%	0%	0%	0	0	1.00
5110-0001054	DISCOS CONTRA PESO	SIN MARCA	SIN MODELO	1.2.4.1.1	SOLIS TOTOTZINTLE JOSEFINA	DIRECCION DE SEGURIDAD PUBLICA (POLICIA	-	COMPRA			INGRESOS PROPIOS	1.00	31-may-02	0%	0%	0%	0	0	1.00
5110-0001055	DISCOS CONTRA PESO	SIN MARCA	SIN MODELO	1.2.4.1.1	SOLIS TOTOTZINTLE JOSEFINA	DIRECCION DE SEGURIDAD PUBLICA (POLICIA	-	COMPRA			INGRESOS PROPIOS	1.00	31-may-02	0%	0%	0%	0	0	1.00
5110-0001056	DISCOS CONTRA PESO	SIN MARCA	SIN MODELO	1.2.4.1.1	SOLIS TOTOTZINTLE JOSEFINA	DIRECCION DE SEGURIDAD PUBLICA (POLICIA	-	COMPRA			INGRESOS PROPIOS	1.00	31-may-02	0%	0%	0%	0	0	1.00
5110-0001057	DISCOS CONTRA PESO	SIN MARCA	SIN MODELO	1.2.4.1.1	SOLIS TOTOTZINTLE JOSEFINA	DIRECCION DE SEGURIDAD PUBLICA (POLICIA	-	COMPRA			INGRESOS PROPIOS	1.00	31-may-02	0%	0%	0%	0	0	1.00
5110-0001058	DISCOS CONTRA PESO	SIN MARCA	SIN MODELO	1.2.4.1.1	SOLIS TOTOTZINTLE JOSEFINA	DIRECCION DE SEGURIDAD PUBLICA (POLICIA	-	COMPRA			INGRESOS PROPIOS	1.00	31-may-02	0%	0%	0%	0	0	1.00
5110-0001059	DISCOS CONTRA PESO	SIN MARCA	SIN MODELO	1.2.4.1.1	SOLIS TOTOTZINTLE JOSEFINA	DIRECCION DE SEGURIDAD PUBLICA (POLICIA	-	COMPRA			INGRESOS PROPIOS	1.00	31-may-02	0%	0%	0%	0	0	1.00
5110-0001060	DISCOS CONTRA PESO	SIN MARCA	SIN MODELO	1.2.4.1.1	SOLIS TOTOTZINTLE JOSEFINA	DIRECCION DE SEGURIDAD PUBLICA (POLICIA	-	COMPRA			INGRESOS PROPIOS	1.00	31-may-02	0%	0%	0%	0	0	1.00
5110-0001061	DISCOS CONTRA PESO	SIN MARCA	SIN MODELO	1.2.4.1.1	SOLIS TOTOTZINTLE JOSEFINA	DIRECCION DE SEGURIDAD PUBLICA (POLICIA	-	COMPRA			INGRESOS PROPIOS	1.00	31-may-02	0%	0%	0%	0	0	1.00
5110-0001062	DISCOS CONTRA PESO	SIN MARCA	SIN MODELO	1.2.4.1.1	SOLIS TOTOTZINTLE JOSEFINA	DIRECCION DE SEGURIDAD PUBLICA (POLICIA	-	COMPRA			INGRESOS PROPIOS	1.00	31-may-02	0%	0%	0%	0	0	1.00
5110-0001063	DISCOS CONTRA PESO	SIN MARCA	SIN MODELO	1.2.4.1.1	SOLIS TOTOTZINTLE JOSEFINA	DIRECCION DE SEGURIDAD PUBLICA (POLICIA	-	COMPRA			INGRESOS PROPIOS	1.00	31-may-02	0%	0%	0%	0	0	1.00
5110-0001064	DISCOS CONTRA PESO	SIN MARCA	SIN MODELO	1.2.4.1.1	SOLIS TOTOTZINTLE JOSEFINA	DIRECCION DE SEGURIDAD PUBLICA (POLICIA	-	COMPRA			INGRESOS PROPIOS	1.00	31-may-02	0%	0%	0%	0	0	1.00
5110-0001065	DISCOS CONTRA PESO	SIN MARCA	SIN MODELO	1.2.4.1.1	SOLIS TOTOTZINTLE JOSEFINA	DIRECCION DE SEGURIDAD PUBLICA (POLICIA	-	COMPRA			INGRESOS PROPIOS	1.00	31-may-02	0%	0%	0%	0	0	1.00
5110-0001066	DISCOS CONTRA PESO	SIN MARCA	SIN MODELO	1.2.4.1.1	SOLIS TOTOTZINTLE JOSEFINA	DIRECCION DE SEGURIDAD PUBLICA (POLICIA	-	COMPRA			INGRESOS PROPIOS	1.00	31-may-02	0%	0%	0%	0	0	1.00
5110-0001067	DISCOS CONTRA PESO	SIN MARCA	SIN MODELO	1.2.4.1.1	SOLIS TOTOTZINTLE JOSEFINA	DIRECCION DE SEGURIDAD PUBLICA (POLICIA	-	COMPRA			INGRESOS PROPIOS	1.00	31-may-02	0%	0%	0%	0	0	1.00
5110-0001068	DISCOS CONTRA PESO	SIN MARCA	SIN MODELO	1.2.4.1.1	SOLIS TOTOTZINTLE JOSEFINA	DIRECCION DE SEGURIDAD PUBLICA (POLICIA	-	COMPRA			INGRESOS PROPIOS	1.00	31-may-02	0%	0%	0%	0	0	1.00
5110-0001069	DISCOS CONTRA PESO	SIN MARCA	SIN MODELO	1.2.4.1.1	SOLIS TOTOTZINTLE JOSEFINA	DIRECCION DE SEGURIDAD PUBLICA (POLICIA	-	COMPRA			INGRESOS PROPIOS	1.00	31-may-02	0%	0%	0%	0	0	1.00
5110-0001070	DISCOS CONTRA PESO	SIN MARCA	SIN MODELO	1.2.4.1.1	SOLIS TOTOTZINTLE JOSEFINA	DIRECCION DE SEGURIDAD PUBLICA (POLICIA	-	COMPRA			INGRESOS PROPIOS	1.00	31-may-02	0%	0%	0%	0	0	1.00
5110-0001071	DISCOS CONTRA PESO	SIN MARCA	SIN MODELO	1.2.4.1.1	SOLIS TOTOTZINTLE JOSEFINA	DIRECCION DE SEGURIDAD PUBLICA (POLICIA	-	COMPRA			INGRESOS PROPIOS	1.00	31-may-02	0%	0%	0%	0	0	1.00
5110-0001072	DISCOS CONTRA PESO	SIN MARCA	SIN MODELO	1.2.4.1.1	SOLIS TOTOTZINTLE JOSEFINA	DIRECCION DE SEGURIDAD PUBLICA (POLICIA	-	COMPRA			INGRESOS PROPIOS	1.00	31-may-02	0%	0%	0%	0	0	1.00
5110-0001073	DISCOS CONTRA PESO	SIN MARCA	SIN MODELO	1.2.4.1.1	SOLIS TOTOTZINTLE JOSEFINA	DIRECCION DE SEGURIDAD PUBLICA (POLICIA	-	COMPRA			INGRESOS PROPIOS	1.00	31-may-02	0%	0%	0%	0	0	1.00
5110-0001074	DISCOS CONTRA PESO	SIN MARCA	SIN MODELO	1.2.4.1.1	SOLIS TOTOTZINTLE JOSEFINA	DIRECCION DE SEGURIDAD PUBLICA (POLICIA	-	COMPRA			INGRESOS PROPIOS	1.00	31-may-02	0%	0%	0%	0	0	1.00
5110-0001075	DISCOS CONTRA PESO	SIN MARCA	SIN MODELO	1.2.4.1.1	SOLIS TOTOTZINTLE JOSEFINA	DIRECCION DE SEGURIDAD PUBLICA (POLICIA	-	COMPRA			INGRESOS PROPIOS	1.00	31-may-02	0%	0%	0%	0	0	1.00
5110-0001076	DISCOS CONTRA PESO	SIN MARCA	SIN MODELO	1.2.4.1.1	SOLIS TOTOTZINTLE JOSEFINA	DIRECCION DE SEGURIDAD PUBLICA (POLICIA	-	COMPRA			INGRESOS PROPIOS	1.00	31-may-02	0%	0%	0%	0	0	1.00
5110-0001077	DISCOS CONTRA PESO	SIN MARCA	SIN MODELO	1.2.4.1.1	SOLIS TOTOTZINTLE JOSEFINA	DIRECCION DE SEGURIDAD PUBLICA (POLICIA	-	COMPRA			INGRESOS PROPIOS	1.00	31-may-02	0%	0%	0%	0	0	1.00
5110-0001078	DISCOS CONTRA PESO	SIN MARCA	SIN MODELO	1.2.4.1.1	SOLIS TOTOTZINTLE JOSEFINA	DIRECCION DE SEGURIDAD PUBLICA (POLICIA	-	COMPRA			INGRESOS PROPIOS	1.00	31-may-02	0%	0%	0%	0	0	1.00
5110-0001079	DISCOS CONTRA PESO	SIN MARCA	SIN MODELO	1.2.4.1.1	SOLIS TOTOTZINTLE JOSEFINA	DIRECCION DE SEGURIDAD PUBLICA (POLICIA	-	COMPRA			INGRESOS PROPIOS	1.00	31-may-02	0%	0%	0%	0	0	1.00
5110-0001080	DISCOS CONTRA PESO	SIN MARCA	SIN MODELO	1.2.4.1.1	SOLIS TOTOTZINTLE JOSEFINA	DIRECCION DE SEGURIDAD PUBLICA (POLICIA	-	COMPRA			INGRESOS PROPIOS	1.00	31-may-02	0%	0%	0%	0	0	1.00
5110-0001081	DISCOS CONTRA PESO	SIN MARCA	SIN MODELO	1.2.4.1.1	SOLIS TOTOTZINTLE JOSEFINA	DIRECCION DE SEGURIDAD PUBLICA (POLICIA	-	COMPRA			INGRESOS PROPIOS	1.00	31-may-02	0%	0%	0%	0	0	1.00
5110-0001082	DISCOS CONTRA PESO	SIN MARCA	SIN MODELO	1.2.4.1.1	SOLIS TOTOTZINTLE JOSEFINA	DIRECCION DE SEGURIDAD PUBLICA (POLICIA	-	COMPRA			INGRESOS PROPIOS	1.00	31-may-02	0%	0%	0%	0	0	1.00
5110-0001084	DISCOS CONTRA PESO	SIN MARCA	SIN MODELO	1.2.4.1.1	SOLIS TOTOTZINTLE JOSEFINA	DIRECCION DE SEGURIDAD PUBLICA (POLICIA	-	COMPRA			INGRESOS PROPIOS	1.00	31-may-02	0%	0%	0%	0	0	1.00
5110-0001085	DISCOS CONTRA PESO	SIN MARCA	SIN MODELO	1.2.4.1.1	SOLIS TOTOTZINTLE JOSEFINA	DIRECCION DE SEGURIDAD PUBLICA (POLICIA	-	COMPRA			INGRESOS PROPIOS	1.00	31-may-02	0%	0%	0%	0	0	1.00
5110-0001086	DISCOS CONTRA PESO	SIN MARCA	SIN MODELO	1.2.4.1.1	SOLIS TOTOTZINTLE JOSEFINA	DIRECCION DE SEGURIDAD PUBLICA (POLICIA	-	COMPRA			INGRESOS PROPIOS	1.00	31-may-02	0%	0%	0%	0	0	1.00
5110-0001087	DISCOS CONTRA PESO	SIN MARCA	SIN MODELO	1.2.4.1.1	SOLIS TOTOTZINTLE JOSEFINA	DIRECCION DE SEGURIDAD PUBLICA (POLICIA	-	COMPRA			INGRESOS PROPIOS	1.00	31-may-02	0%	0%	0%	0	0	1.00
5110-0001088	DISCOS CONTRA PESO	SIN MARCA	SIN MODELO	1.2.4.1.1	SOLIS TOTOTZINTLE JOSEFINA	DIRECCION DE SEGURIDAD PUBLICA (POLICIA	-	COMPRA			INGRESOS PROPIOS	1.00	31-may-02	0%	0%	0%	0	0	1.00
5110-0001089	DISCOS CONTRA PESO	SIN MARCA	SIN MODELO	1.2.4.1.1	SOLIS TOTOTZINTLE JOSEFINA	DIRECCION DE SEGURIDAD PUBLICA (POLICIA	-	COMPRA			INGRESOS PROPIOS	1.00	31-may-02	0%	0%	0%	0	0	1.00
5110-0001090	DISCOS CONTRA PESO	SIN MARCA	SIN MODELO	1.2.4.1.1	SOLIS TOTOTZINTLE JOSEFINA	DIRECCION DE SEGURIDAD PUBLICA (POLICIA	-	COMPRA			INGRESOS PROPIOS	1.00	31-may-02	0%	0%	0%	0	0	1.00
5110-0001091	DISCOS CONTRA PESO	SIN MARCA	SIN MODELO	1.2.4.1.1	SOLIS TOTOTZINTLE JOSEFINA	DIRECCION DE SEGURIDAD PUBLICA (POLICIA	-	COMPRA			INGRESOS PROPIOS	1.00	31-may-02	0%	0%	0%	0	0	1.00
5110-0001092	DISCOS CONTRA PESO	SIN MARCA	SIN MODELO	1.2.4.1.1	SOLIS TOTOTZINTLE JOSEFINA	DIRECCION DE SEGURIDAD PUBLICA (POLICIA	-	COMPRA			INGRESOS PROPIOS	1.00	31-may-02	0%	0%	0%	0	0	1.00
5110-0001093	DISCOS CONTRA PESO	SIN MARCA	SIN MODELO	1.2.4.1.1	SOLIS TOTOTZINTLE JOSEFINA	DIRECCION DE SEGURIDAD PUBLICA (POLICIA	-	COMPRA			INGRESOS PROPIOS	1.00	31-may-02	0%	0%	0%	0	0	1.00
5110-0001094	DISCOS CONTRA PESO	SIN MARCA	SIN MODELO	1.2.4.1.1	SOLIS TOTOTZINTLE JOSEFINA	DIRECCION DE SEGURIDAD PUBLICA (POLICIA	-	COMPRA			INGRESOS PROPIOS	1.00	31-may-02	0%	0%	0%	0	0	1.00
5110-0001095	DISCOS CONTRA PESO	SIN MARCA	SIN MODELO	1.2.4.1.1	SOLIS TOTOTZINTLE JOSEFINA	DIRECCION DE SEGURIDAD PUBLICA (POLICIA	-	COMPRA			INGRESOS PROPIOS	1.00	31-may-02	0%	0%	0%	0	0	1.00
5110-0001096	DISCOS CONTRA PESO	SIN MARCA	SIN MODELO	1.2.4.1.1	SOLIS TOTOTZINTLE JOSEFINA	DIRECCION DE SEGURIDAD PUBLICA (POLICIA	-	COMPRA			INGRESOS PROPIOS	1.00	31-may-02	0%	0%	0%	0	0	1.00
5110-0001097	DISCOS CONTRA PESO	SIN MARCA	SIN MODELO	1.2.4.1.1	SOLIS TOTOTZINTLE JOSEFINA	DIRECCION DE SEGURIDAD PUBLICA (POLICIA	-	COMPRA			INGRESOS PROPIOS	1.00	31-may-02	0%	0%	0%	0	0	1.00
5110-0001098	DISCOS CONTRA PESO	SIN MARCA	SIN MODELO	1.2.4.1.1	SOLIS TOTOTZINTLE JOSEFINA	DIRECCION DE SEGURIDAD PUBLICA (POLICIA	-	COMPRA			INGRESOS PROPIOS	1.00	31-may-02	0%	0%	0%	0	0	1.00
5110-0001099	DISCOS CONTRA PESO	SIN MARCA	SIN MODELO	1.2.4.1.1	SOLIS TOTOTZINTLE JOSEFINA	DIRECCION DE SEGURIDAD PUBLICA (POLICIA	-	COMPRA			INGRESOS PROPIOS	1.00	31-may-02	0%	0%	0%	0	0	1.00
5110-0001100	DISCOS CONTRA PESO	SIN MARCA	SIN MODELO	1.2.4.1.1	SOLIS TOTOTZINTLE JOSEFINA	DIRECCION DE SEGURIDAD PUBLICA (POLICIA	-	COMPRA			INGRESOS PROPIOS	1.00	31-may-02	0%	0%	0%	0	0	1.00
5110-0001101	DISCOS CONTRA PESO	SIN MARCA	SIN MODELO	1.2.4.1.1	SOLIS TOTOTZINTLE JOSEFINA	DIRECCION DE SEGURIDAD PUBLICA (POLICIA	-	COMPRA			INGRESOS PROPIOS	1.00	31-may-02	0%	0%	0%	0	0	1.00
5110-0001102	DISCOS CONTRA PESO	SIN MARCA	SIN MODELO	1.2.4.1.1	SOLIS TOTOTZINTLE JOSEFINA	DIRECCION DE SEGURIDAD PUBLICA (POLICIA	-	COMPRA			INGRESOS PROPIOS	1.00	31-may-02	0%	0%	0%	0	0	1.00
5110-0001103	DISCOS CONTRA PESO	SIN MARCA	SIN MODELO	1.2.4.1.1	SOLIS TOTOTZINTLE JOSEFINA	DIRECCION DE SEGURIDAD PUBLICA (POLICIA	-	COMPRA			INGRESOS PROPIOS	1.00	31-may-02	0%	0%	0%	0	0	1.00
5110-0001104	DISCOS CONTRA PESO	SIN MARCA	SIN MODELO	1.2.4.1.1	SOLIS TOTOTZINTLE JOSEFINA	DIRECCION DE SEGURIDAD PUBLICA (POLICIA	-	COMPRA			INGRESOS PROPIOS	1.00	31-may-02	0%	0%	0%	0	0	1.00
5110-0001105	COJINES PARA PATEAR	SIN MARCA	SIN MODELO	1.2.4.1.1	SOLIS TOTOTZINTLE JOSEFINA	DIRECCION DE SEGURIDAD PUBLICA (POLICIA	-	COMPRA			INGRESOS PROPIOS	1.00	31-may-02	0%	0%	0%	0	0	1.00
5110-0001106	COJINES PARA PATEAR	SIN MARCA	SIN MODELO	1.2.4.1.1	SOLIS TOTOTZINTLE JOSEFINA	DIRECCION DE SEGURIDAD PUBLICA (POLICIA	-	COMPRA			INGRESOS PROPIOS	1.00	31-may-02	0%	0%	0%	0	0	1.00
5110-0001107	COJINES PARA PATEAR	SIN MARCA	SIN MODELO	1.2.4.1.1	SOLIS TOTOTZINTLE JOSEFINA	DIRECCION DE SEGURIDAD PUBLICA (POLICIA	-	COMPRA			INGRESOS PROPIOS	1.00	31-may-02	0%	0%	0%	0	0	1.00

AUDITORÍA SUPERIOR DEL ESTADO DE PUEBLA

Auditoría Superior del Estado de Puebla
6 Sur No. 1105, Centro Histórico C.P. 72000. Puebla, Pue.
Tel. 01(222) 229 34 00 ext07
www.auditoriapuebla.gob.mx

SAN ANDRÉS CHOLULA

CLAVE: 09-04
ENTIDAD FISCALIZADA: MUNICIPIO DE SAN ANDRES CHOLULA PUEBLA

INVENTARIO DE BIENES MUEBLES **CUENTA PUBLICA 2020**

BIENES MUEBLES																			
Número de inventario (Código)	Descripción, Marca, Modelo y Serie			Subcuenta	Responsable del Resguardo y Área Administrativa		Documento que acredita la Propiedad (CFDI)	Motivo de alta	Motivo de baja	Documento que acredita la baja	Fuente de financiamiento	Importe	Fecha de Adquisición	% Depreciación Bien Mueble	% Depreciación del ejercicio	% Depreciación Acumulada al final del ejercicio	Monto Depreciación del ejercicio	Monto Depreciación Acumulada al final del ejercicio	Valor Neto en libros al 31 de diciembre de 2017
5110-0001110	SILLA	SIN MARCA	SIN MODELO	1.2.4.1.1	TECUATL TOXQUI MARIA MARGARITA	DIF MUNICIPAL	-	COMPRA			INGRESOS PROPIOS	1.00	31-may-02	0%	0%	0%	0	0	1.00
5110-0001112	SILLA	SIN MARCA	SIN MODELO	1.2.4.1.1	TECUATL TOXQUI MARIA MARGARITA	DIF MUNICIPAL	-	COMPRA			INGRESOS PROPIOS	1.00	31-may-02	0%	0%	0%	0	0	1.00
5110-0001115	ARCHIVERO 4 GAVETAS	SIN MARCA	SIN MODELO	1.2.4.1.1	GONZALEZ SANTIAGO RAFAEL	DIRECCION DE DESARROLLO ECONOMICO	-	COMPRA			INGRESOS PROPIOS	1.00	31-may-02	0%	0%	0%	0	0	1.00
5110-0001116	ESTANTERO	SIN MARCA	SIN MODELO	1.2.4.1.1	JUAN VELAZQUEZ ROJAS	DIRECCION DE SEGURIDAD PUBLICA (POLICIA	-	COMPRA			INGRESOS PROPIOS	1.00	31-may-02	0%	0%	0%	0	0	1.00
5110-0001126	SILLA	SIN MARCA	SIN MODELO	1.2.4.1.1	OSORIO PAJARO MARCIAL ENRIQUE	DIF MUNICIPAL	-	COMPRA			INGRESOS PROPIOS	1.00	31-may-02	0%	0%	0%	0	0	1.00
5110-0001129	ESCRITORIO	SIN MARCA	SIN MODELO	1.2.4.1.1	WILCHIS BARBOSA FRANCISCO EUGENIO	DIRECCION DE DESARROLLO ECONOMICO	-	COMPRA			INGRESOS PROPIOS	1.00	31-may-02	0%	0%	0%	0	0	1.00
5110-0001131	MUEBLE	SIN MARCA	SIN MODELO	1.2.4.1.1	SOLIS TOTOTZINTLE JOSEFINA	DIRECCION DE SEGURIDAD PUBLICA (POLICIA	-	COMPRA			INGRESOS PROPIOS	1.00	31-may-02	0%	0%	0%	0	0	1.00
5110-0001134	ESCRITORIO	SIN MARCA	SIN MODELO	1.2.4.1.1	OSORIO PAJARO MARCIAL ENRIQUE	DIF MUNICIPAL	-	COMPRA			INGRESOS PROPIOS	1.00	31-may-02	0%	0%	0%	0	0	1.00
5110-0001135	ESCRITORIO	SIN MARCA	SIN MODELO	1.2.4.1.1	GONZALEZ SANTIAGO RAFAEL	DIRECCION DE DESARROLLO ECONOMICO	-	COMPRA			INGRESOS PROPIOS	1.00	31-may-02	0%	0%	0%	0	0	1.00
5510-0001138	MUEBLE	S/M	S/M	1.2.4.5	SOLIS TOTOTZINTLE JOSEFINA	DIRECCION DE SEGURIDAD PUBLICA (POLICIA	-	COMPRA			INGRESOS PROPIOS	1.00	16-mar-02	0%	0%	0%	0	0	1.00
5510-0001139	ESCOPETA	MOSSBERG	MOD. 500-A	1.2.4.5	VILLALBA CARRERA LOURDES	DIRECCION DE SEGURIDAD PUBLICA (POLICIA	-	COMPRA			INGRESOS PROPIOS	1.00	31-may-02	0%	0%	0%	0	0	1.00
5510-0001140	ESCOPETA	MOSSBERG	MOD. 500-A	1.2.4.5	VILLALBA CARRERA LOURDES	DIRECCION DE SEGURIDAD PUBLICA (POLICIA	-	COMPRA			INGRESOS PROPIOS	1.00	31-may-02	0%	0%	0%	0	0	1.00
5510-0001141	ESCOPETA	MOSSBERG	MOD. 500-A	1.2.4.5	VILLALBA CARRERA LOURDES	DIRECCION DE SEGURIDAD PUBLICA (POLICIA	-	COMPRA			INGRESOS PROPIOS	1.00	31-may-02	0%	0%	0%	0	0	1.00
5510-0001142	ESCOPETA	MOSSBERG	MOD. 500-A	1.2.4.5	VILLALBA CARRERA LOURDES	DIRECCION DE SEGURIDAD PUBLICA (POLICIA	-	COMPRA			INGRESOS PROPIOS	1.00	31-may-02	0%	0%	0%	0	0	1.00
5510-0001143	ESCOPETA	MOSSBERG	MOD. 500-A	1.2.4.5	VILLALBA CARRERA LOURDES	DIRECCION DE SEGURIDAD PUBLICA (POLICIA	-	COMPRA			INGRESOS PROPIOS	1.00	31-may-02	0%	0%	0%	0	0	1.00
5510-0001144	ESCOPETA	MOSSBERG	MOD. 500-A	1.2.4.5	VILLALBA CARRERA LOURDES	DIRECCION DE SEGURIDAD PUBLICA (POLICIA	-	COMPRA			INGRESOS PROPIOS	1.00	31-may-02	0%	0%	0%	0	0	1.00
5510-0001145	ESCOPETA	MOSSBERG	MOD. 500-A	1.2.4.5	VILLALBA CARRERA LOURDES	DIRECCION DE SEGURIDAD PUBLICA (POLICIA	-	COMPRA			INGRESOS PROPIOS	1.00	31-may-02	0%	0%	0%	0	0	1.00
5510-0001146	ESCOPETA	MOSSBERG	MOD. 500-A	1.2.4.5	VILLALBA CARRERA LOURDES	DIRECCION DE SEGURIDAD PUBLICA (POLICIA	-	COMPRA			INGRESOS PROPIOS	1.00	31-may-02	0%	0%	0%	0	0	1.00
5510-0001147	ESCOPETA	MOSSBERG	MOD. 500-A	1.2.4.5	VILLALBA CARRERA LOURDES	DIRECCION DE SEGURIDAD PUBLICA (POLICIA	-	COMPRA			INGRESOS PROPIOS	1.00	31-may-02	0%	0%	0%	0	0	1.00
5510-0001148	ESCOPETA	MOSSBERG	MOD. 500-A	1.2.4.5	VILLALBA CARRERA LOURDES	DIRECCION DE SEGURIDAD PUBLICA (POLICIA	-	COMPRA			INGRESOS PROPIOS	1.00	31-may-02	0%	0%	0%	0	0	1.00
5510-0001149	ESCOPETA	MOSSBERG	MOD. 500-A	1.2.4.5	VILLALBA CARRERA LOURDES	DIRECCION DE SEGURIDAD PUBLICA (POLICIA	-	COMPRA			INGRESOS PROPIOS	1.00	31-may-02	0%	0%	0%	0	0	1.00
5510-0001150	ESCOPETA	MOSSBERG	MOD. 500-A	1.2.4.5	VILLALBA CARRERA LOURDES	DIRECCION DE SEGURIDAD PUBLICA (POLICIA	-	COMPRA			INGRESOS PROPIOS	1.00	31-may-02	0%	0%	0%	0	0	1.00
5510-0001151	ESCOPETA	MOSSBERG	MOD. 500-A	1.2.4.5	VILLALBA CARRERA LOURDES	DIRECCION DE SEGURIDAD PUBLICA (POLICIA	-	COMPRA			INGRESOS PROPIOS	1.00	31-may-02	0%	0%	0%	0	0	1.00
5510-0001152	ESCOPETA	MOSSBERG	MOD. 500-A	1.2.4.5	VILLALBA CARRERA LOURDES	DIRECCION DE SEGURIDAD PUBLICA (POLICIA	-	COMPRA			INGRESOS PROPIOS	1.00	31-may-02	0%	0%	0%	0	0	1.00
5510-0001153	ESCOPETA	MOSSBERG	MOD. 500-A	1.2.4.5	VILLALBA CARRERA LOURDES	DIRECCION DE SEGURIDAD PUBLICA (POLICIA	-	COMPRA			INGRESOS PROPIOS	1.00	31-may-02	0%	0%	0%	0	0	1.00
5510-0001154	ESCOPETA	MOSSBERG	MOD. 500-A	1.2.4.5	VILLALBA CARRERA LOURDES	DIRECCION DE SEGURIDAD PUBLICA (POLICIA	-	COMPRA			INGRESOS PROPIOS	1.00	31-may-02	0%	0%	0%	0	0	1.00
5510-0001155	ESCOPETA	MOSSBERG	MOD. 500-A	1.2.4.5	VILLALBA CARRERA LOURDES	DIRECCION DE SEGURIDAD PUBLICA (POLICIA	-	COMPRA			INGRESOS PROPIOS	1.00	31-may-02	0%	0%	0%	0	0	1.00
5510-0001156	ESCOPETA	MOSSBERG	MOD. 500-A	1.2.4.5	VILLALBA CARRERA LOURDES	DIRECCION DE SEGURIDAD PUBLICA (POLICIA	-	COMPRA			INGRESOS PROPIOS	1.00	31-may-02	0%	0%	0%	0	0	1.00
5510-0001157	ESCOPETA	MOSSBERG	MOD. 500-A	1.2.4.5	VILLALBA CARRERA LOURDES	DIRECCION DE SEGURIDAD PUBLICA (POLICIA	-	COMPRA			INGRESOS PROPIOS	1.00	31-may-02	0%	0%	0%	0	0	1.00
5510-0001158	ESCOPETA	MOSSBERG	MOD. 500-A	1.2.4.5	VILLALBA CARRERA LOURDES	DIRECCION DE SEGURIDAD PUBLICA (POLICIA	-	COMPRA			INGRESOS PROPIOS	1.00	31-may-02	0%	0%	0%	0	0	1.00
5510-0001159	ESCOPETA	MOSSBERG	MOD. 500-A	1.2.4.5	VILLALBA CARRERA LOURDES	DIRECCION DE SEGURIDAD PUBLICA (POLICIA	-	COMPRA			INGRESOS PROPIOS	1.00	31-may-02	0%	0%	0%	0	0	1.00
5510-0001160	ESCOPETA	MOSSBERG	MOD. 500-A	1.2.4.5	VILLALBA CARRERA LOURDES	DIRECCION DE SEGURIDAD PUBLICA (POLICIA	-	COMPRA			INGRESOS PROPIOS	1.00	31-may-02	0%	0%	0%	0	0	1.00
5510-0001161	ESCOPETA	MOSSBERG	MOD. 500-A	1.2.4.5	VILLALBA CARRERA LOURDES	DIRECCION DE SEGURIDAD PUBLICA (POLICIA	-	COMPRA			INGRESOS PROPIOS	1.00	31-may-02	0%	0%	0%	0	0	1.00
5510-0001162	ESCOPETA	MOSSBERG	MOD. 500-A	1.2.4.5	VILLALBA CARRERA LOURDES	DIRECCION DE SEGURIDAD PUBLICA (POLICIA	-	COMPRA			INGRESOS PROPIOS	1.00	31-may-02	0%	0%	0%	0	0	1.00
5510-0001163	ESCOPETA	MOSSBERG	MOD. 500-A	1.2.4.5	VILLALBA CARRERA LOURDES	DIRECCION DE SEGURIDAD PUBLICA (POLICIA	-	COMPRA			INGRESOS PROPIOS	1.00	31-may-02	0%	0%	0%	0	0	1.00
5510-0001164	ESCOPETA	MOSSBERG	MOD. 500-A	1.2.4.5	VILLALBA CARRERA LOURDES	DIRECCION DE SEGURIDAD PUBLICA (POLICIA	-	COMPRA			INGRESOS PROPIOS	1.00	31-may-02	0%	0%	0%	0	0	1.00
5510-0001165	ESCOPETA	MOSSBERG	MOD. 500-A	1.2.4.5	VILLALBA CARRERA LOURDES	DIRECCION DE SEGURIDAD PUBLICA (POLICIA	-	COMPRA			INGRESOS PROPIOS	1.00	31-may-02	0%	0%	0%	0	0	1.00
5510-0001166	ESCOPETA	MOSSBERG	MOD. 500-A	1.2.4.5	VILLALBA CARRERA LOURDES	DIRECCION DE SEGURIDAD PUBLICA (POLICIA	-	COMPRA			INGRESOS PROPIOS	1.00	31-may-02	0%	0%	0%	0	0	1.00
5510-0001167	ESCOPETA	MOSSBERG	MOD. 500-A	1.2.4.5	VILLALBA CARRERA LOURDES	DIRECCION DE SEGURIDAD PUBLICA (POLICIA	-	COMPRA			INGRESOS PROPIOS	1.00	31-may-02	0%	0%	0%	0	0	1.00
5510-0001168	ESCOPETA	MOSSBERG	MOD. 500-A	1.2.4.5	VILLALBA CARRERA LOURDES	DIRECCION DE SEGURIDAD PUBLICA (POLICIA	-	COMPRA			INGRESOS PROPIOS	1.00	31-may-02	0%	0%	0%	0	0	1.00
5510-0001169	ESCOPETA	MOSSBERG	MOD. 500-A	1.2.4.5	VILLALBA CARRERA LOURDES	DIRECCION DE SEGURIDAD PUBLICA (POLICIA	-	COMPRA			INGRESOS PROPIOS	1.00	31-may-02	0%	0%	0%	0	0	1.00
5510-0001170	ESCOPETA	MOSSBERG	MOD. 500-A	1.2.4.5	VILLALBA CARRERA LOURDES	DIRECCION DE SEGURIDAD PUBLICA (POLICIA	-	COMPRA			INGRESOS PROPIOS	1.00	31-may-02	0%	0%	0%	0	0	1.00
5510-0001171	PISTOLA	S/M	S/M	1.2.4.5	VILLALBA CARRERA LOURDES	DIRECCION DE SEGURIDAD PUBLICA (POLICIA	-	COMPRA			INGRESOS PROPIOS	1.00	31-may-02	0%	0%	0%	0	0	1.00
5510-0001172	PISTOLA	S/M	S/M	1.2.4.5	CARDENASRAMIREZCARLOS	POR DEFINIR	-	COMPRA			INGRESOS PROPIOS	1.00	31-may-02	0%	0%	0%	0	0	1.00
5510-0001173	PISTOLA	S/M	S/M	1.2.4.5	VILLALBA CARRERA LOURDES	DIRECCION DE SEGURIDAD PUBLICA (POLICIA	-	COMPRA			INGRESOS PROPIOS	1.00	31-may-02	0%	0%	0%	0	0	1.00
5510-0001174	PISTOLA	S/M	S/M	1.2.4.5	VILLALBA CARRERA LOURDES	DIRECCION DE SEGURIDAD PUBLICA (POLICIA	-	COMPRA			INGRESOS PROPIOS	1.00	31-may-02	0%	0%	0%	0	0	1.00
5510-0001175	PISTOLA	S/M	S/M	1.2.4.5	VILLALBA CARRERA LOURDES	DIRECCION DE SEGURIDAD PUBLICA (POLICIA	-	COMPRA			INGRESOS PROPIOS	1.00	31-may-02	0%	0%	0%	0	0	1.00
5510-0001176	PISTOLA	S/M	S/M	1.2.4.5	VILLALBA CARRERA LOURDES	DIRECCION DE SEGURIDAD PUBLICA (POLICIA	-	COMPRA			INGRESOS PROPIOS	1.00	31-may-02	0%	0%	0%	0	0	1.00
5510-0001177	PISTOLA	S/M	S/M	1.2.4.5	VILLALBA CARRERA LOURDES	DIRECCION DE SEGURIDAD PUBLICA (POLICIA	-	COMPRA			INGRESOS PROPIOS	1.00	31-may-02	0%	0%	0%	0	0	1.00
5510-0001178	PISTOLA	S/M	S/M	1.2.4.5	VILLALBA CARRERA LOURDES	DIRECCION DE SEGURIDAD PUBLICA (POLICIA	-	COMPRA			INGRESOS PROPIOS	1.00	31-may-02	0%	0%	0%	0	0	1.00
5510-0001179	PISTOLA	S/M	S/M	1.2.4.5	VILLALBA CARRERA LOURDES	DIRECCION DE SEGURIDAD PUBLICA (POLICIA	-	COMPRA			INGRESOS PROPIOS	1.00	31-may-02	0%	0%	0%	0	0	1.00
5510-0001180	PISTOLA	S/M	S/M	1.2.4.5	VILLALBA CARRERA LOURDES	DIRECCION DE SEGURIDAD PUBLICA (POLICIA	-	COMPRA			INGRESOS PROPIOS	1.00	31-may-02	0%	0%	0%	0	0	1.00
5510-0001181	PISTOLA	S/M	S/M	1.2.4.5	VILLALBA CARRERA LOURDES	DIRECCION DE SEGURIDAD PUBLICA (POLICIA	-	COMPRA			INGRESOS PROPIOS	1.00	31-may-02	0%	0%	0%	0	0	1.00
5510-0001182	PISTOLA	S/M	S/M	1.2.4.5	VILLALBA CARRERA LOURDES	DIRECCION DE SEGURIDAD PUBLICA (POLICIA	-	COMPRA			INGRESOS PROPIOS	1.00	31-may-02	0%	0%	0%	0	0	1.00
5510-0001183	PISTOLA	S/M	S/M	1.2.4.5	VILLALBA CARRERA LOURDES	DIRECCION DE SEGURIDAD PUBLICA (POLICIA	-	COMPRA			INGRESOS PROPIOS	1.00	31-may-02	0%	0%	0%	0	0	1.00
5510-0001184	PISTOLA	S/M	S/M	1.2.4.5	VILLALBA CARRERA LOURDES	DIRECCION DE SEGURIDAD PUBLICA (POLICIA	-	COMPRA			INGRESOS PROPIOS	1.00	31-may-02	0%	0%	0%	0	0	1.00
5510-0001185	PISTOLA	S/M	S/M	1.2.4.5	VILLALBA CARRERA LOURDES	DIRECCION DE SEGURIDAD PUBLICA (POLICIA	-	COMPRA			INGRESOS PROPIOS	1.00	31-may-02	0%	0%	0%	0	0	1.00
5510-0001186	PISTOLA	S/M	S/M	1.2.4.5	VILLALBA CARRERA LOURDES	DIRECCION DE SEGURIDAD PUBLICA (POLICIA	-	COMPRA			INGRESOS PROPIOS	1.00	31-may-02	0%	0%	0%	0	0	1.00

AUDITORÍA SUPERIOR DEL ESTADO DE PUEBLA

Auditoría Superior del Estado de Puebla
5 Sur No. 1105, Centro Histórico C.P. 72000, Puebla, Pue.
Tel. 01(222) 229 34 00 ext07
www.auditoriapuebla.gob.mx

SAN ANDRÉS CHOLULA

CLAVE: 09-04
ENTIDAD FISCALIZADA: MUNICIPIO DE SAN ANDRES CHOLULA PUEBLA

INVENTARIO DE BIENES MUEBLES **CUENTA PUBLICA 2020**

BIENES MUEBLES																			
Número de inventario (Código)	Descripción, Marca, Modelo y Serie			Subcuenta	Responsable del Resguardo y Área Administrativa		Documento que acredita la Propiedad (CFDI)	Motivo de alta	Motivo de baja	Documento que acredita la baja	Fuente de financiamiento	Importe	Fecha de Adquisición	% Depreciación Bien Mueble	% Depreciación del ejercicio	% Depreciación Acumulada al final del ejercicio	Monto Depreciación del ejercicio	Monto Depreciación Acumulada al final del ejercicio	Valor Neto en libros al 31 de diciembre de 2017
5510-0001187	PISTOLA	S/M	S/M	1.2.4.5	VILLALBA CARRERA LOURDES	DIRECCION DE SEGURIDAD PUBLICA (POLICIA	-	COMPRA			INGRESOS PROPIOS	1.00	31-may-02	0%	0%	0%	0	0	1.00
5510-0001188	PISTOLA	S/M	S/M	1.2.4.5	VILLALBA CARRERA LOURDES	DIRECCION DE SEGURIDAD PUBLICA (POLICIA	-	COMPRA			INGRESOS PROPIOS	1.00	31-may-02	0%	0%	0%	0	0	1.00
5510-0001189	PISTOLA	S/M	S/M	1.2.4.5	VILLALBA CARRERA LOURDES	DIRECCION DE SEGURIDAD PUBLICA (POLICIA	-	COMPRA			INGRESOS PROPIOS	1.00	31-may-02	0%	0%	0%	0	0	1.00
5510-0001190	PISTOLA	S/M	S/M	1.2.4.5	VILLALBA CARRERA LOURDES	DIRECCION DE SEGURIDAD PUBLICA (POLICIA	-	COMPRA			INGRESOS PROPIOS	1.00	31-may-02	0%	0%	0%	0	0	1.00
5510-0001191	PISTOLA	S/M	S/M	1.2.4.5	VILLALBA CARRERA LOURDES	DIRECCION DE SEGURIDAD PUBLICA (POLICIA	-	COMPRA			INGRESOS PROPIOS	1.00	31-may-02	0%	0%	0%	0	0	1.00
5510-0001192	PISTOLA	S/M	S/M	1.2.4.5	VILLALBA CARRERA LOURDES	DIRECCION DE SEGURIDAD PUBLICA (POLICIA	-	COMPRA			INGRESOS PROPIOS	1.00	31-may-02	0%	0%	0%	0	0	1.00
5510-0001193	PISTOLA	S/M	S/M	1.2.4.5	VILLALBA CARRERA LOURDES	DIRECCION DE SEGURIDAD PUBLICA (POLICIA	-	COMPRA			INGRESOS PROPIOS	1.00	31-may-02	0%	0%	0%	0	0	1.00
5510-0001194	PISTOLA	S/M	S/M	1.2.4.5	VILLALBA CARRERA LOURDES	DIRECCION DE SEGURIDAD PUBLICA (POLICIA	-	COMPRA			INGRESOS PROPIOS	1.00	31-may-02	0%	0%	0%	0	0	1.00
5510-0001195	ESPOSAS	S/M	S/M	1.2.4.5	CARDENASRAMIREZCARLOS	POR DEFINIR	-	COMPRA			INGRESOS PROPIOS	1.00	31-may-02	0%	0%	0%	0	0	1.00
5510-0001196	ESPOSAS	S/M	S/M	1.2.4.5	CARDENASRAMIREZCARLOS	POR DEFINIR	-	COMPRA			INGRESOS PROPIOS	1.00	01-dic-02	0%	0%	0%	0	0	1.00
5510-0001197	ESPOSAS	S/M	S/M	1.2.4.5	CARDENASRAMIREZCARLOS	POR DEFINIR	-	COMPRA			INGRESOS PROPIOS	1.00	01-dic-02	0%	0%	0%	0	0	1.00
5510-0001198	ESPOSAS	S/M	S/M	1.2.4.5	CARDENASRAMIREZCARLOS	POR DEFINIR	-	COMPRA			INGRESOS PROPIOS	1.00	01-dic-02	0%	0%	0%	0	0	1.00
5510-0001199	ESPOSAS	S/M	S/M	1.2.4.5	CARDENASRAMIREZCARLOS	POR DEFINIR	-	COMPRA			INGRESOS PROPIOS	1.00	01-dic-02	0%	0%	0%	0	0	1.00
5510-0001200	ESPOSAS	S/M	S/M	1.2.4.5	CARDENASRAMIREZCARLOS	POR DEFINIR	-	COMPRA			INGRESOS PROPIOS	1.00	01-dic-02	0%	0%	0%	0	0	1.00
5510-0001201	ESPOSAS	S/M	S/M	1.2.4.5	CARDENASRAMIREZCARLOS	POR DEFINIR	-	COMPRA			INGRESOS PROPIOS	1.00	01-dic-02	0%	0%	0%	0	0	1.00
5510-0001202	ESPOSAS	S/M	S/M	1.2.4.5	CARDENASRAMIREZCARLOS	POR DEFINIR	-	COMPRA			INGRESOS PROPIOS	1.00	01-dic-02	0%	0%	0%	0	0	1.00
5510-0001203	ESPOSAS	S/M	S/M	1.2.4.5	VILLALBA CARRERA LOURDES	DIRECCION DE SEGURIDAD PUBLICA (POLICIA	-	COMPRA			INGRESOS PROPIOS	1.00	01-dic-02	0%	0%	0%	0	0	1.00
5510-0001204	ESPOSAS	S/M	S/M	1.2.4.5	VILLALBA CARRERA LOURDES	DIRECCION DE SEGURIDAD PUBLICA (POLICIA	-	COMPRA			INGRESOS PROPIOS	1.00	01-dic-02	0%	0%	0%	0	0	1.00
5510-0001205	ESPOSAS	S/M	S/M	1.2.4.5	VILLALBA CARRERA LOURDES	DIRECCION DE SEGURIDAD PUBLICA (POLICIA	-	COMPRA			INGRESOS PROPIOS	1.00	01-dic-02	0%	0%	0%	0	0	1.00
5510-0001206	ESPOSAS	S/M	S/M	1.2.4.5	VILLALBA CARRERA LOURDES	DIRECCION DE SEGURIDAD PUBLICA (POLICIA	-	COMPRA			INGRESOS PROPIOS	1.00	01-dic-02	0%	0%	0%	0	0	1.00
5510-0001207	ESPOSAS	S/M	S/M	1.2.4.5	VILLALBA CARRERA LOURDES	DIRECCION DE SEGURIDAD PUBLICA (POLICIA	-	COMPRA			INGRESOS PROPIOS	1.00	01-dic-02	0%	0%	0%	0	0	1.00
5510-0001208	ESPOSAS	S/M	S/M	1.2.4.5	VILLALBA CARRERA LOURDES	DIRECCION DE SEGURIDAD PUBLICA (POLICIA	-	COMPRA			INGRESOS PROPIOS	1.00	01-dic-02	0%	0%	0%	0	0	1.00
5510-0001209	ESPOSAS	S/M	S/M	1.2.4.5	VILLALBA CARRERA LOURDES	DIRECCION DE SEGURIDAD PUBLICA (POLICIA	-	COMPRA			INGRESOS PROPIOS	1.00	01-dic-02	0%	0%	0%	0	0	1.00
5510-0001210	ESPOSAS	S/M	S/M	1.2.4.5	VILLALBA CARRERA LOURDES	DIRECCION DE SEGURIDAD PUBLICA (POLICIA	-	COMPRA			INGRESOS PROPIOS	1.00	01-dic-02	0%	0%	0%	0	0	1.00
5510-0001211	ESPOSAS	S/M	S/M	1.2.4.5	VILLALBA CARRERA LOURDES	DIRECCION DE SEGURIDAD PUBLICA (POLICIA	-	COMPRA			INGRESOS PROPIOS	1.00	01-dic-02	0%	0%	0%	0	0	1.00
5510-0001212	ESPOSAS	S/M	S/M	1.2.4.5	VILLALBA CARRERA LOURDES	DIRECCION DE SEGURIDAD PUBLICA (POLICIA	-	COMPRA			INGRESOS PROPIOS	1.00	01-dic-02	0%	0%	0%	0	0	1.00
5510-0001213	ESPOSAS	S/M	S/M	1.2.4.5	VILLALBA CARRERA LOURDES	DIRECCION DE SEGURIDAD PUBLICA (POLICIA	-	COMPRA			INGRESOS PROPIOS	1.00	01-dic-02	0%	0%	0%	0	0	1.00
5510-0001214	ESPOSAS	S/M	S/M	1.2.4.5	VILLALBA CARRERA LOURDES	DIRECCION DE SEGURIDAD PUBLICA (POLICIA	-	COMPRA			INGRESOS PROPIOS	1.00	01-dic-02	0%	0%	0%	0	0	1.00
5510-0001215	ESPOSAS	S/M	S/M	1.2.4.5	VILLALBA CARRERA LOURDES	DIRECCION DE SEGURIDAD PUBLICA (POLICIA	-	COMPRA			INGRESOS PROPIOS	1.00	01-dic-02	0%	0%	0%	0	0	1.00
5510-0001216	ESPOSAS	S/M	S/M	1.2.4.5	VILLALBA CARRERA LOURDES	DIRECCION DE SEGURIDAD PUBLICA (POLICIA	-	COMPRA			INGRESOS PROPIOS	1.00	01-dic-02	0%	0%	0%	0	0	1.00
5510-0001217	ESPOSAS	S/M	S/M	1.2.4.5	VILLALBA CARRERA LOURDES	DIRECCION DE SEGURIDAD PUBLICA (POLICIA	-	COMPRA			INGRESOS PROPIOS	1.00	01-dic-02	0%	0%	0%	0	0	1.00
5510-0001218	ESPOSAS	S/M	S/M	1.2.4.5	VILLALBA CARRERA LOURDES	DIRECCION DE SEGURIDAD PUBLICA (POLICIA	-	COMPRA			INGRESOS PROPIOS	1.00	01-dic-02	0%	0%	0%	0	0	1.00
5510-0001219	ESPOSAS	S/M	S/M	1.2.4.5	VILLALBA CARRERA LOURDES	DIRECCION DE SEGURIDAD PUBLICA (POLICIA	-	COMPRA			INGRESOS PROPIOS	1.00	01-dic-02	0%	0%	0%	0	0	1.00
5510-0001220	ESPOSAS	S/M	S/M	1.2.4.5	VILLALBA CARRERA LOURDES	DIRECCION DE SEGURIDAD PUBLICA (POLICIA	-	COMPRA			INGRESOS PROPIOS	1.00	01-dic-02	0%	0%	0%	0	0	1.00
5510-0001221	ESPOSAS	S/M	S/M	1.2.4.5	VILLALBA CARRERA LOURDES	DIRECCION DE SEGURIDAD PUBLICA (POLICIA	-	COMPRA			INGRESOS PROPIOS	1.00	01-dic-02	0%	0%	0%	0	0	1.00
5510-0001222	ESPOSAS	S/M	S/M	1.2.4.5	VILLALBA CARRERA LOURDES	DIRECCION DE SEGURIDAD PUBLICA (POLICIA	-	COMPRA			INGRESOS PROPIOS	1.00	01-dic-02	0%	0%	0%	0	0	1.00
5510-0001223	ESPOSAS	S/M	S/M	1.2.4.5	VILLALBA CARRERA LOURDES	DIRECCION DE SEGURIDAD PUBLICA (POLICIA	-	COMPRA			INGRESOS PROPIOS	1.00	01-dic-02	0%	0%	0%	0	0	1.00
5510-0001224	ESPOSAS	S/M	S/M	1.2.4.5	VILLALBA CARRERA LOURDES	DIRECCION DE SEGURIDAD PUBLICA (POLICIA	-	COMPRA			INGRESOS PROPIOS	1.00	01-dic-02	0%	0%	0%	0	0	1.00
5510-0001225	ESPOSAS	S/M	S/M	1.2.4.5	VILLALBA CARRERA LOURDES	DIRECCION DE SEGURIDAD PUBLICA (POLICIA	-	COMPRA			INGRESOS PROPIOS	1.00	01-dic-02	0%	0%	0%	0	0	1.00
5510-0001226	ESPOSAS	S/M	S/M	1.2.4.5	VILLALBA CARRERA LOURDES	DIRECCION DE SEGURIDAD PUBLICA (POLICIA	-	COMPRA			INGRESOS PROPIOS	1.00	01-dic-02	0%	0%	0%	0	0	1.00
5510-0001227	ESPOSAS	SIN MARCA	SIN MODELO	1.2.4.5	VILLALBA CARRERA LOURDES	DIRECCION DE SEGURIDAD PUBLICA (POLICIA	-	COMPRA			INGRESOS PROPIOS	1.00	01-dic-02	0%	0%	0%	0	0	1.00
5510-0001228	ESPOSAS	SIN MARCA	SIN MODELO	1.2.4.5	VILLALBA CARRERA LOURDES	DIRECCION DE SEGURIDAD PUBLICA (POLICIA	-	COMPRA			INGRESOS PROPIOS	1.00	01-dic-02	0%	0%	0%	0	0	1.00
5510-0001229	ESPOSAS	SIN MARCA	SIN MODELO	1.2.4.5	VILLALBA CARRERA LOURDES	DIRECCION DE SEGURIDAD PUBLICA (POLICIA	-	COMPRA			INGRESOS PROPIOS	1.00	01-dic-02	0%	0%	0%	0	0	1.00
5510-0001230	ESPOSAS	SIN MARCA	SIN MODELO	1.2.4.5	VILLALBA CARRERA LOURDES	DIRECCION DE SEGURIDAD PUBLICA (POLICIA	-	COMPRA			INGRESOS PROPIOS	1.00	01-dic-02	0%	0%	0%	0	0	1.00
5510-0001231	ESPOSAS	SIN MARCA	SIN MODELO	1.2.4.5	VILLALBA CARRERA LOURDES	DIRECCION DE SEGURIDAD PUBLICA (POLICIA	-	COMPRA			INGRESOS PROPIOS	1.00	01-dic-02	0%	0%	0%	0	0	1.00
5510-0001232	ESPOSAS	SIN MARCA	SIN MODELO	1.2.4.5	VILLALBA CARRERA LOURDES	DIRECCION DE SEGURIDAD PUBLICA (POLICIA	-	COMPRA			INGRESOS PROPIOS	1.00	01-dic-02	0%	0%	0%	0	0	1.00
5510-0001233	ESPOSAS	SIN MARCA	SIN MODELO	1.2.4.5	VILLALBA CARRERA LOURDES	DIRECCION DE SEGURIDAD PUBLICA (POLICIA	-	COMPRA			INGRESOS PROPIOS	1.00	01-dic-02	0%	0%	0%	0	0	1.00
5510-0001234	ESPOSAS	SIN MARCA	SIN MODELO	1.2.4.5	VILLALBA CARRERA LOURDES	DIRECCION DE SEGURIDAD PUBLICA (POLICIA	-	COMPRA			INGRESOS PROPIOS	1.00	01-dic-02	0%	0%	0%	0	0	1.00
5510-0001235	ESPOSAS	SIN MARCA	SIN MODELO	1.2.4.5	VILLALBA CARRERA LOURDES	DIRECCION DE SEGURIDAD PUBLICA (POLICIA	-	COMPRA			INGRESOS PROPIOS	1.00	01-dic-02	0%	0%	0%	0	0	1.00
5510-0001236	ESPOSAS	SIN MARCA	SIN MODELO	1.2.4.5	VILLALBA CARRERA LOURDES	DIRECCION DE SEGURIDAD PUBLICA (POLICIA	-	COMPRA			INGRESOS PROPIOS	1.00	01-dic-02	0%	0%	0%	0	0	1.00
5510-0001237	ESPOSAS	SIN MARCA	SIN MODELO	1.2.4.5	VILLALBA CARRERA LOURDES	DIRECCION DE SEGURIDAD PUBLICA (POLICIA	-	COMPRA			INGRESOS PROPIOS	1.00	01-dic-02	0%	0%	0%	0	0	1.00
5510-0001238	ESPOSAS	SIN MARCA	SIN MODELO	1.2.4.5	VILLALBA CARRERA LOURDES	DIRECCION DE SEGURIDAD PUBLICA (POLICIA	-	COMPRA			INGRESOS PROPIOS	1.00	01-dic-02	0%	0%	0%	0	0	1.00
5510-0001239	ESPOSAS	SIN MARCA	SIN MODELO	1.2.4.5	VILLALBA CARRERA LOURDES	DIRECCION DE SEGURIDAD PUBLICA (POLICIA	-	COMPRA			INGRESOS PROPIOS	1.00	01-dic-02	0%	0%	0%	0	0	1.00
5510-0001240	ESPOSAS	SIN MARCA	SIN MODELO	1.2.4.5	VILLALBA CARRERA LOURDES	DIRECCION DE SEGURIDAD PUBLICA (POLICIA	-	COMPRA			INGRESOS PROPIOS	1.00	01-dic-02	0%	0%	0%	0	0	1.00
5510-0001241	LAMPARA	S/M	S/M	1.2.4.5	VILLALBA CARRERA LOURDES	DIRECCION DE SEGURIDAD PUBLICA (POLICIA	-	COMPRA			INGRESOS PROPIOS	1.00	31-may-02	0%	0%	0%	0	0	1.00
5510-0001242	LAMPARA	S/M	S/M	1.2.4.5	VILLALBA CARRERA LOURDES	DIRECCION DE SEGURIDAD PUBLICA (POLICIA	-	COMPRA			INGRESOS PROPIOS	1.00	31-may-02	0%	0%	0%	0	0	1.00
5510-0001243	LAMPARA	S/M	S/M	1.2.4.5	VILLALBA CARRERA LOURDES	DIRECCION DE SEGURIDAD PUBLICA (POLICIA	-	COMPRA			INGRESOS PROPIOS	1.00	31-may-02	0%	0%	0%	0	0	1.00
5510-0001244	LAMPARA	S/M	S/M	1.2.4.5	VILLALBA CARRERA LOURDES	DIRECCION DE SEGURIDAD PUBLICA (POLICIA	-	COMPRA			INGRESOS PROPIOS	1.00	31-may-02	0%	0%	0%	0	0	1.00

AUDITORÍA SUPERIOR DEL ESTADO DE PUEBLA

Auditoría Superior del Estado de Puebla
5 Sur No. 1105, Centro Histórico C.P. 72000, Puebla, Pue.
Tel. 01(222) 229 3400 ext07
www.auditoriapuebla.gob.mx

SAN ANDRÉS CHOLULA

CLAVE: 09-04
ENTIDAD FISCALIZADA: MUNICIPIO DE SAN ANDRES CHOLULA PUEBLA

INVENTARIO DE BIENES MUEBLES **CUENTA PUBLICA 2020**

BIENES MUEBLES																			
Número de inventario (Código)	Descripción, Marca, Modelo y Serie			Subcuenta	Responsable del Resguardo y Área Administrativa		Documento que acredita la Propiedad (CFDI)	Motivo de alta	Motivo de baja	Documento que acredita la baja	Fuente de financiamiento	Importe	Fecha de Adquisición	% Depreciación Bien Mueble	% Depreciación del ejercicio	% Depreciación Acumulada al final del ejercicio	Monto Depreciación del ejercicio	Monto Depreciación Acumulada al final del ejercicio	Valor Neto en libros al 31 de diciembre de 2017
5510-0001245	LAMPARA	S/M	S/M	1.2.4.5	VILLALBA CARRERA LOURDES	DIRECCION DE SEGURIDAD PUBLICA (POLICIA	-	COMPRA			INGRESOS PROPIOS	1.00	31-may-02	0%	0%	0%	0	0	1.00
5510-0001246	LAMPARA	S/M	S/M	1.2.4.5	VILLALBA CARRERA LOURDES	DIRECCION DE SEGURIDAD PUBLICA (POLICIA	-	COMPRA			INGRESOS PROPIOS	1.00	31-may-02	0%	0%	0%	0	0	1.00
5510-0001247	LAMPARA	S/M	S/M	1.2.4.5	VILLALBA CARRERA LOURDES	DIRECCION DE SEGURIDAD PUBLICA (POLICIA	-	COMPRA			INGRESOS PROPIOS	1.00	31-may-02	0%	0%	0%	0	0	1.00
5510-0001248	LAMPARA	S/M	S/M	1.2.4.5	VILLALBA CARRERA LOURDES	DIRECCION DE SEGURIDAD PUBLICA (POLICIA	-	COMPRA			INGRESOS PROPIOS	1.00	31-may-02	0%	0%	0%	0	0	1.00
5510-0001249	LAMPARA	S/M	S/M	1.2.4.5	VILLALBA CARRERA LOURDES	DIRECCION DE SEGURIDAD PUBLICA (POLICIA	-	COMPRA			INGRESOS PROPIOS	1.00	31-may-02	0%	0%	0%	0	0	1.00
5510-0001250	LAMPARA	S/M	S/M	1.2.4.5	VILLALBA CARRERA LOURDES	DIRECCION DE SEGURIDAD PUBLICA (POLICIA	-	COMPRA			INGRESOS PROPIOS	1.00	31-may-02	0%	0%	0%	0	0	1.00
5510-0001251	LAMPARA	S/M	S/M	1.2.4.5	VILLALBA CARRERA LOURDES	DIRECCION DE SEGURIDAD PUBLICA (POLICIA	-	COMPRA			INGRESOS PROPIOS	1.00	31-may-02	0%	0%	0%	0	0	1.00
5510-0001252	LAMPARA	S/M	S/M	1.2.4.5	VILLALBA CARRERA LOURDES	DIRECCION DE SEGURIDAD PUBLICA (POLICIA	-	COMPRA			INGRESOS PROPIOS	1.00	31-may-02	0%	0%	0%	0	0	1.00
5510-0001253	LAMPARA	S/M	S/M	1.2.4.5	VILLALBA CARRERA LOURDES	DIRECCION DE SEGURIDAD PUBLICA (POLICIA	-	COMPRA			INGRESOS PROPIOS	1.00	31-may-02	0%	0%	0%	0	0	1.00
5510-0001254	LAMPARA	S/M	S/M	1.2.4.5	VILLALBA CARRERA LOURDES	DIRECCION DE SEGURIDAD PUBLICA (POLICIA	-	COMPRA			INGRESOS PROPIOS	1.00	31-may-02	0%	0%	0%	0	0	1.00
5510-0001255	LAMPARA	S/M	S/M	1.2.4.5	VILLALBA CARRERA LOURDES	DIRECCION DE SEGURIDAD PUBLICA (POLICIA	-	COMPRA			INGRESOS PROPIOS	1.00	31-may-02	0%	0%	0%	0	0	1.00
5510-0001256	LAMPARA	S/M	S/M	1.2.4.5	VILLALBA CARRERA LOURDES	DIRECCION DE SEGURIDAD PUBLICA (POLICIA	-	COMPRA			INGRESOS PROPIOS	1.00	31-may-02	0%	0%	0%	0	0	1.00
5510-0001257	LAMPARA	S/M	S/M	1.2.4.5	VILLALBA CARRERA LOURDES	DIRECCION DE SEGURIDAD PUBLICA (POLICIA	-	COMPRA			INGRESOS PROPIOS	1.00	31-may-02	0%	0%	0%	0	0	1.00
5510-0001258	LAMPARA	S/M	S/M	1.2.4.5	VILLALBA CARRERA LOURDES	DIRECCION DE SEGURIDAD PUBLICA (POLICIA	-	COMPRA			INGRESOS PROPIOS	1.00	31-may-02	0%	0%	0%	0	0	1.00
5510-0001259	LAMPARA	S/M	S/M	1.2.4.5	VILLALBA CARRERA LOURDES	DIRECCION DE SEGURIDAD PUBLICA (POLICIA	-	COMPRA			INGRESOS PROPIOS	1.00	31-may-02	0%	0%	0%	0	0	1.00
5510-0001260	LAMPARA	S/M	S/M	1.2.4.5	VILLALBA CARRERA LOURDES	DIRECCION DE SEGURIDAD PUBLICA (POLICIA	-	COMPRA			INGRESOS PROPIOS	1.00	31-may-02	0%	0%	0%	0	0	1.00
5510-0001261	LAMPARA	S/M	S/M	1.2.4.5	SOLIS TOTOTZINTLE JOSEFINA	DIRECCION DE SEGURIDAD PUBLICA (POLICIA	-	COMPRA			INGRESOS PROPIOS	1.00	31-may-02	0%	0%	0%	0	0	1.00
5510-0001286	CARABINA M1CAL 30 MARC MARBINE DUNEKEN M	SIN MARCA	SIN MODELO	1.2.4.5	VILLALBA CARRERA LOURDES	DIRECCION DE SEGURIDAD PUBLICA (POLICIA	-	COMPRA			INGRESOS PROPIOS	1.00	31-may-02	0%	0%	0%	0	0	1.00
5510-0001287	30 CASCOS MODELO BAQUELITA	S/M	S/M	1.2.4.5	VILLALBA CARRERA LOURDES	DIRECCION DE SEGURIDAD PUBLICA (POLICIA	-	COMPRA			INGRESOS PROPIOS	1.00	31-may-02	0%	0%	0%	0	0	1.00
5510-0001289	30 PARES DE RODILLERAS	S/M	S/M	1.2.4.5	VILLALBA CARRERA LOURDES	DIRECCION DE SEGURIDAD PUBLICA (POLICIA	-	COMPRA			INGRESOS PROPIOS	1.00	31-may-02	0%	0%	0%	0	0	1.00
5510-0001290	30 ESCUDOS	S/M	S/M	1.2.4.5	VILLALBA CARRERA LOURDES	DIRECCION DE SEGURIDAD PUBLICA (POLICIA	-	COMPRA			INGRESOS PROPIOS	1.00	31-may-02	0%	0%	0%	0	0	1.00
5510-0001291	74 PR24	S/M	S/M	1.2.4.5	VILLALBA CARRERA LOURDES	DIRECCION DE SEGURIDAD PUBLICA (POLICIA	-	COMPRA			INGRESOS PROPIOS	1.00	31-may-02	0%	0%	0%	0	0	1.00
5510-0001296	EQUINO	S/M	S/M	1.2.4.5	RAUL CUAHUEY TEAPILA	DIRECCION DE SEGURIDAD PUBLICA (POLICIA	-	COMPRA			INGRESOS PROPIOS	1.00	31-may-02	0%	0%	0%	0	0	1.00
5510-0001297	EQUINO	S/M	S/M	1.2.4.5	RAUL CUAHUEY TEAPILA	DIRECCION DE SEGURIDAD PUBLICA (POLICIA	-	COMPRA			INGRESOS PROPIOS	1.00	31-may-02	0%	0%	0%	0	0	1.00
5510-0001302	EQUINO			1.2.4.5	RAUL CUAHUEY TEAPILA	DIRECCION DE SEGURIDAD PUBLICA (POLICIA		COMPRA			INGRESOS PROPIOS	1.00	31-may-02	0%	0%	0%	0	0	1.00
5510-0001305	EQUINO	S/M	S/M	1.2.4.5	VILLALBA CARRERA LOURDES	DIRECCION DE SEGURIDAD PUBLICA (POLICIA	-	COMPRA			INGRESOS PROPIOS	1.00	31-may-02	0%	0%	0%	0	0	1.00
5690-0001312	EXTINTOR	BADGER	S/M	1.2.4.6.9	PACHECO DOMINGUEZ JOSÉ LUIS	PRESIDENCIA	52415	COMPRA			INGRESOS PROPIOS	1.00	29-mar-02	0%	0%	0%	0	0	1.00
5690-0001317	EQUIPO DE RIEGO BARNES 12HP.AUTOCEBANTEC	KOHLER 3X3	BARNES	1.2.4.6.9	PEREZ TORRES OMAR FELIX	PROTECCION CIVIL Y BOMBEROS	-	COMPRA			INGRESOS PROPIOS	1.00	10-jun-02	0%	0%	0%	0	0	1.00
5690-0001329	ESMERILADORA	S/M	S/M	1.2.4.6.9	ALONSO VICENS JOAQUIN	DIRECCION DE SERVICIOS GENERALES	-	COMPRA			INGRESOS PROPIOS	1.00	19-nov-02	0%	0%	0%	0	0	1.00
5690-0001335	RETROEXCAVADORA	S/M	S/M	1.2.4.6.9	JORGE CUATZO CORTES	DIRECCION DE SERVICIOS MUNICIPALES	-	COMPRA			INGRESOS PROPIOS	1.00	31-may-02	0%	0%	0%	0	0	1.00
5690-0001339	CARROS PARA BASURA	S/M	S/M	1.2.4.6.9	RODOLFO HERMILO OLVERA ZERON	DIRECCION DE SERVICIOS MUNICIPALES	-	COMPRA			INGRESOS PROPIOS	1.00	15-abr-02	0%	0%	0%	0	0	1.00
5690-0001344	JAULA PARA PERRERA	S/M	S/M	1.2.4.6.9	LUNA PERALTA JOSE GUSTAVO	DIRECCION DE DESARROLLO SOCIAL	-	COMPRA			INGRESOS PROPIOS	1.00	31-may-02	0%	0%	0%	0	0	1.00
5690-0001346	MOTOCONFORMADORA	CATERPILLAR	120G A/F1989	1.2.4.6.9	ALONSO VICENS JOAQUIN	DIRECCION DE SERVICIOS GENERALES	-	COMPRA			INGRESOS PROPIOS	1.00	10-dic-02	0%	0%	0%	0	0	1.00
5690-0001352	CILINDRO CLOXH	S/M	S/M	1.2.4.6.9	ALONSO VICENS JOAQUIN	DIRECCION DE SERVICIOS GENERALES	-	COMPRA			INGRESOS PROPIOS	1.00	29-ene-02	0%	0%	0%	0	0	1.00
5690-0001358	GRUA ELEVADORA AISLADORA TIPO	S/M	S/M	1.2.4.6.9	GOMEZ XICALE ENRIQUE	DIRECCION DE SERVICIOS GENERALES	-	COMPRA			INGRESOS PROPIOS	1.00	03-mar-01	0%	0%	0%	0	0	1.00
5690-0001364	TRANSFORMADOR MULTIPLE TIROIDAL	SIN MARCA	SIN MODELO	1.2.4.6.9	XICALI MORENO ALEJANDRO ANGEL	DIRECCION DE SERVICIOS MUNICIPALES	-	COMPRA			INGRESOS PROPIOS	1.00	31-dic-02	0%	0%	0%	0	0	1.00
5690-0001369	MOTOCONFORMADORA	CATERPILLAR	12G	1.2.4.6.9	GOMEZ XICALE ENRIQUE	DIRECCION DE SERVICIOS GENERALES	-	COMPRA			INGRESOS PROPIOS	1.00	31-ene-02	0%	0%	0%	0	0	1.00
5690-0001373	REFRIGERADOR	ACROS	S/M	1.2.4.6.9	ROMERO SUAREZ ROSA ISELA	DIF MUNICIPAL	-	COMPRA			INGRESOS PROPIOS	1.00	31-ene-02	0%	0%	0%	0	0	1.00
5690-0001374	REFRIGERADOR	ACROS	S/M	1.2.4.6.9	ITZMOYOTL TECUATL GUSTAVO	DIF MUNICIPAL	-	COMPRA			INGRESOS PROPIOS	1.00	31-ene-02	0%	0%	0%	0	0	1.00
5150-0001408	CPU	ENSAMBLE	ENSAMBLE	1.2.4.1.3	MINO VICENS ISRAEL	REGIDORES	1778	COMPRA			INGRESOS PROPIOS	1.00	24-mar-02	0%	0%	0%	0	0	1.00
5150-0001423	IMPRESORA	HP	LASER JET 1100	1.2.4.1.3	ISMAELA ROSA CARMINA MELLADO GARCIA	SECRETARIA GENERAL	1904	COMPRA			INGRESOS PROPIOS	1.00	24-may-02	0%	0%	0%	0	0	1.00
5150-0001432	CPU	ENSAMBLE	ENSAMBLE	1.2.4.1.3	ALONSO VICENS JOAQUIN	DIRECCION DE SERVICIOS GENERALES	2045	COMPRA			INGRESOS PROPIOS	1.00	10-sep-02	0%	0%	0%	0	0	1.00
5150-0001437	PLOTTER	HP	DESIGNJET 800	1.2.4.1.3	COYOTL CUAYA MOISES	DIRECCION DE DESARROLLO URBANO	3134	COMPRA			INGRESOS PROPIOS	1.00	17-ago-02	0%	0%	0%	0	0	1.00
5150-0001462	CONCENTRADOR	S/M	S/N	1.2.4.1.3	ROMERO SUAREZ ROSA ISELA	DIF MUNICIPAL	7	COMPRA			INGRESOS PROPIOS	1.00	10-mar-02	0%	0%	0%	0	0	1.00
5150-0001506	CPU	ACER	S/N	1.2.4.1.3	JUAN MANUEL TOXCOYOA MIXCOATL	SECRETARIA GENERAL	2300	COMPRA			INGRESOS PROPIOS	1.00	02-sep-02	0%	0%	0%	0	0	1.00
5150-0001512	REGULADOR	COMPLET	S/N	1.2.4.1.3	RAMOS HERNANDEZ GABRIEL	OBRAS PUBLICAS	2300	COMPRA			INGRESOS PROPIOS	1.00	29-may-02	0%	0%	0%	0	0	1.00
5150-0001513	REGULADOR	ISB	ISB SOLA BASIC	1.2.4.1.3	SOLIS TOTOTZINTLE JOSEFINA	DIRECCION DE SEGURIDAD PUBLICA (POLICIA	2300	COMPRA			INGRESOS PROPIOS	1.00	29-may-02	0%	0%	0%	0	0	1.00
5150-0001531	CPU	ENSAMBLE	ENSAMBLE	1.2.4.1.3	SOLIS TOTOTZINTLE JOSEFINA	DIRECCION DE SEGURIDAD PUBLICA (POLICIA	2483	COMPRA			INGRESOS PROPIOS	1.00	04-dic-02	0%	0%	0%	0	0	1.00
5150-0001550	PROYECTOR	INFOCUS	S/N	1.2.4.1.3	SOLIS TOTOTZINTLE JOSEFINA	DIRECCION DE SEGURIDAD PUBLICA (POLICIA	1811	COMPRA			INGRESOS PROPIOS	1.00	02-abr-02	0%	0%	0%	0	0	1.00
5150-0001579	REGULADOR	EME	S/N	1.2.4.1.3	TOLAMA LOPEZ MARIELA	SECRETARIA GENERAL	-	COMPRA			INGRESOS PROPIOS	1.00	31-may-02	0%	0%	0%	0	0	1.00
5150-0001581	REGULADOR	TDEMAX	S/N	1.2.4.1.3	SOLIS TOTOTZINTLE JOSEFINA	DIRECCION DE SEGURIDAD PUBLICA (POLICIA	-	COMPRA			INGRESOS PROPIOS	1.00	31-may-02	0%	0%	0%	0	0	1.00
5150-0001586	REGULADOR	COMPLET	S/N	1.2.4.1.3	ALONSO VICENS JOAQUIN	DIRECCION DE SERVICIOS GENERALES	-	COMPRA			INGRESOS PROPIOS	1.00	31-may-02	0%	0%	0%	0	0	1.00
5150-0001589	REGULADOR	ISB	ISB SOLA BASIC	1.2.4.1.3	PEREZ OROZCO EVELYN	SECRETARIA GENERAL	-	COMPRA			INGRESOS PROPIOS	1.00	31-may-02	0%	0%	0%	0	0	1.00
5150-0001593	REGULADOR	TDMAX	S/N	1.2.4.1.3	SOLIS JIMENEZ MARTHA ELENA	INGRESOS	-	COMPRA			INGRESOS PROPIOS	1.00	31-may-02	0%	0%	0%	0	0	1.00
5150-0001595	REGULADOR	ISB	S/N	1.2.4.1.3	ALATORRE GONZALEZ ESTEFANIA	CONTRALORIA	-	COMPRA			INGRESOS PROPIOS	1.00	31-may-02	0%	0%	0%	0	0	1.00
5150-0001597	REGULADOR	COMPLET	S/N	1.2.4.1.3	GARZA RODRIGUEZ JORGE ALBERTO	TESORERIA	-	COMPRA			INGRESOS PROPIOS	1.00	31-may-02	0%	0%	0%	0	0	1.00

AUDITORÍA SUPERIOR DEL ESTADO DE PUEBLA
Auditoría Superior del Estado de Puebla
5 Sur No. 1105, Centro Histórico C.P. 72000, Puebla, Pue.
Tel. 01(222) 229 34 00 ext07
www.auditoriapuebla.gob.mx

SAN ANDRÉS CHOLULA

CLAVE: 09-04
ENTIDAD FISCALIZADA: MUNICIPIO DE SAN ANDRES CHOLULA PUEBLA

INVENTARIO DE BIENES MUEBLES **CUENTA PUBLICA 2020**

BIENES MUEBLES																			
Número de inventario (Código)	Descripción, Marca, Modelo y Serie			Subcuenta	Responsable del Resguardo y Área Administrativa		Documento que acredita la Propiedad (CFDI)	Motivo de alta	Motivo de baja	Documento que acredita la baja	Fuente de financiamiento	Importe	Fecha de Adquisición	% Depreciación Bien Mueble	% Depreciación del ejercicio	% Depreciación Acumulada al final del ejercicio	Monto Depreciación del ejercicio	Monto Depreciación Acumulada al final del ejercicio	Valor Neto en libros al 31 de diciembre de 2017
5150-0001601	REGULADOR	TDMAX	S/N	1.2.4.1.3	TECUATL QUECHOL MARIA LUISA	SECRETARIA GENERAL	-	COMPRA			INGRESOS PROPIOS	1.00	31-may-02	0%	0%	0%	0	0	1.00
5150-0001605	REGULADOR	ALASKA	RV500R	1.2.4.1.3	TELLO ACA EMMA	COMUNICACION SOCIAL	-	COMPRA			INGRESOS PROPIOS	1.00	31-may-02	0%	0%	0%	0	0	1.00
5150-0001606	REGULADOR	ISB	S/N	1.2.4.1.3	SAUL SALVADOR DE AQUINO CONDE	SECRETARIA GENERAL	-	COMPRA			INGRESOS PROPIOS	1.00	31-may-02	0%	0%	0%	0	0	1.00
5150-0001607	REGULADOR	COMPLET	S/N	1.2.4.1.3	SOLIS TOTOTZINTLE JOSEFINA	DIRECCION DE SEGURIDAD PUBLICA (POLICIA	-	COMPRA			INGRESOS PROPIOS	1.00	31-may-02	0%	0%	0%	0	0	1.00
5150-0001608	REGULADOR	TDE	S/M	1.2.4.1.3	MINO VICENS ISRAEL	REGIDORES	-	COMPRA			INGRESOS PROPIOS	1.00	31-may-02	0%	0%	0%	0	0	1.00
5150-0001611	REGULADOR	COMPLET	S/N	1.2.4.1.3	SOLIS TOTOTZINTLE JOSEFINA	DIRECCION DE SEGURIDAD PUBLICA (POLICIA	-	COMPRA			INGRESOS PROPIOS	1.00	31-may-02	0%	0%	0%	0	0	1.00
5150-0001613	REGULADOR	COMPLET	S/N	1.2.4.1.3	COYOTL CUAYA MOISES	DIRECCION DE DESARROLLO URBANO	-	COMPRA			INGRESOS PROPIOS	1.00	31-may-02	0%	0%	0%	0	0	1.00
5150-0001614	REGULADOR	TDMAX	S/N	1.2.4.1.3	RAMIREZ HERNANDEZ AGUSTIN	DIRECCION DE GOBERNACION	-	COMPRA			INGRESOS PROPIOS	1.00	31-may-02	0%	0%	0%	0	0	1.00
5150-0001617	REGULADOR	TDMAX	S/N	1.2.4.1.3	ISMAELA ROSA CARMINA MELLADO GARCIA	SECRETARIA GENERAL	-	COMPRA			INGRESOS PROPIOS	1.00	31-may-02	0%	0%	0%	0	0	1.00
5150-0001620	REGULADOR	TDMAX	S/N	1.2.4.1.3	CARRAL CORTES VICTOR MANUEL	CONTRALORIA	-	COMPRA			INGRESOS PROPIOS	1.00	31-may-02	0%	0%	0%	0	0	1.00
5150-0001626	CPU	ACER	S/N	1.2.4.1.3	MOTA BAZALDUA OSCAR RUBEN	RECURSOS MATERIALES	-	COMPRA			INGRESOS PROPIOS	1.00	31-may-02	0%	0%	0%	0	0	1.00
5150-0001628	REGULADOR	ISB	S/N	1.2.4.1.3	GALICIA VELEZ JOSÉ GERARDO	COMUNICACION SOCIAL	-	COMPRA			INGRESOS PROPIOS	1.00	31-may-02	0%	0%	0%	0	0	1.00
5150-0001634	REGULADOR	COMPLET	S/N	1.2.4.1.3	COYOTL CUAYA MOISES	DIRECCION DE DESARROLLO URBANO	-	COMPRA			INGRESOS PROPIOS	1.00	31-may-02	0%	0%	0%	0	0	1.00
5150-0001636	REGULADOR	COMPLET	S/N	1.2.4.1.3	SOLIS TOTOTZINTLE JOSEFINA	DIRECCION DE SEGURIDAD PUBLICA (POLICIA	-	COMPRA			INGRESOS PROPIOS	1.00	31-may-02	0%	0%	0%	0	0	1.00
5150-0001644	REGULADOR	COMPLET	S/N	1.2.4.1.3	LOPEZ BRAVO JUAN CARLOS	JUNTAS AUXILIARES	-	COMPRA			INGRESOS PROPIOS	1.00	31-may-02	0%	0%	0%	0	0	1.00
5150-0001655	REGULADOR	ISB	ISB SOLA BASIC	1.2.4.1.3	MOTA BAZALDUA OSCAR RUBEN	RECURSOS MATERIALES	-	COMPRA			INGRESOS PROPIOS	1.00	31-may-02	0%	0%	0%	0	0	1.00
5150-0001660	REGULADOR	ISB	DN-21-122	1.2.4.1.3	TOLAMA LOPEZ MARIELA	SECRETARIA GENERAL	-	COMPRA			INGRESOS PROPIOS	1.00	31-may-02	0%	0%	0%	0	0	1.00
5150-0001661	REGULADOR	COMPLET	S/N	1.2.4.1.3	SOLIS TOTOTZINTLE JOSEFINA	DIRECCION DE SEGURIDAD PUBLICA (POLICIA	-	COMPRA			INGRESOS PROPIOS	1.00	31-may-02	0%	0%	0%	0	0	1.00
5150-0001669	REGULADOR	SLIM	LINEA TRACHER	1.2.4.1.3	COYOTL CUAYA MOISES	DIRECCION DE DESARROLLO URBANO	-	COMPRA			INGRESOS PROPIOS	1.00	31-may-02	0%	0%	0%	0	0	1.00
5150-0001670	REGULADOR	ATTLER REG	S/N	1.2.4.1.3	CUAUTLI RODRIGUEZ DANIEL OSCAR	OBRAS PUBLICAS	-	COMPRA			INGRESOS PROPIOS	1.00	31-may-02	0%	0%	0%	0	0	1.00
5150-0001672	REGULADOR	TDMAX	S/N	1.2.4.1.3	ARELLANO GUERRERO RAIMUNDA	DIRECCION DE DESARROLLO ECONOMICO	-	COMPRA			INGRESOS PROPIOS	1.00	31-may-02	0%	0%	0%	0	0	1.00
5150-0001673	REGULADOR	COMPLET	S/N	1.2.4.1.3	MARIN MORO ANGEL	OBRAS PUBLICAS	-	COMPRA			INGRESOS PROPIOS	1.00	31-may-02	0%	0%	0%	0	0	1.00
5150-0001676	REGULADOR	ALASKA	S/N	1.2.4.1.3	CRUZ JIMENEZ HERLINDA	OBRAS PUBLICAS	-	COMPRA			INGRESOS PROPIOS	1.00	31-may-02	0%	0%	0%	0	0	1.00
5150-0001680	REGULADOR	COMPLET	S/N	1.2.4.1.3	TLAXCALTECA ORTEGA LAURA	TESORERIA	-	COMPRA			INGRESOS PROPIOS	1.00	31-may-02	0%	0%	0%	0	0	1.00
5650-0001687	SISTEMA DE IDENTIFICACION AUTOMATICA	CONNECT SYSTEMS IN	CD2CAR	1.2.4.6.5	SOLIS TOTOTZINTLE JOSEFINA	DIRECCION DE SEGURIDAD PUBLICA (POLICIA	-	COMPRA			INGRESOS PROPIOS	1.00	01-mar-02	0%	0%	0%	0	0	1.00
5650-0001688	RADIO MOVIL	MOTOROLA	PRO5100	1.2.4.6.5	SOLIS TOTOTZINTLE JOSEFINA	DIRECCION DE SEGURIDAD PUBLICA (POLICIA	-	COMPRA			INGRESOS PROPIOS	1.00	21-abr-02	0%	0%	0%	0	0	1.00
5650-0001699	ANTENA	RELIANCE ASHTECH	AT575	1.2.4.6.5	GARCIA HERRERA MARIA GUADALUPE	TESORERIA	-	COMPRA			INGRESOS PROPIOS	1.00	24-ago-02	0%	0%	0%	0	0	1.00
5650-0001730	ANTENA	SIN MARCA	SIN MODELO	1.2.4.6.5	ALONSO VICENS JOAQUIN	DIRECCION DE SERVICIOS GENERALES	-	COMPRA			INGRESOS PROPIOS	1.00	31-may-02	0%	0%	0%	0	0	1.00
5650-0001734	POSTES CON SISTEMA DE SONIDO	SIN MARCA	SIN MODELO	1.2.4.6.5	GALICIA VELEZ JOSÉ GERARDO	COMUNICACION SOCIAL	-	COMPRA			INGRESOS PROPIOS	1.00	25-jun-02	0%	0%	0%	0	0	1.00
5650-0001745	MASTIL TELESCOPICO DE 12 M	ALFATRONIX AT6C	ICOM,MODICF320	1.2.4.6.5	SOLIS TOTOTZINTLE JOSEFINA	DIRECCION DE SEGURIDAD PUBLICA (POLICIA	-	COMPRA			INGRESOS PROPIOS	1.00	31-dic-02	0%	0%	0%	0	0	1.00
5650-0001756	RADIO BASE	MOTOROLA	PRO3100	1.2.4.6.5	PEREZ TORRES OMAR FELIX	PROTECCION CIVIL Y BOMBEROS	-	COMPRA			INGRESOS PROPIOS	1.00	12-feb-02	0%	0%	0%	0	0	1.00
5150-0001776	SOFTWARE ADMINISTRAR DOCS ELECRONICOS	E PAPER	LICENCIA	1.2.4.1.3	GARZA RODRIGUEZ JORGE ALBERTO	TESORERIA	54	COMPRA			INGRESOS PROPIOS	80,500.00	18-may-02	0%	0%	0%	0	0	80,500.00
5110-0001778	ESCRITORIO	SIN MARCA	SECRETARIAL	1.2.4.1.1	PEREZ OROZCO EVELYN	SECRETARIA GENERAL	-	COMPRA			INGRESOS PROPIOS	2,530.00	18-may-02	0%	0%	0%	0	0	2,530.00
5510-0001796	EXTINTOR	NACIONAL DE EXTINTO	PQS	1.2.4.5	PEREZ TORRES OMAR FELIX	PROTECCION CIVIL Y BOMBEROS	-	COMPRA			INGRESOS PROPIOS	402.50	20-may-02	0%	0%	0%	0	0	402.50
5510-0001797	EXTINTOR	NACIONAL DE EXTINTO	PQS	1.2.4.5	PEREZ TORRES OMAR FELIX	PROTECCION CIVIL Y BOMBEROS	-	COMPRA			INGRESOS PROPIOS	402.50	20-may-02	0%	0%	0%	0	0	402.50
5510-0001798	EXTINTOR	NACIONAL DE EXTINTO	PQS	1.2.4.5	PEREZ TORRES OMAR FELIX	PROTECCION CIVIL Y BOMBEROS	-	COMPRA			INGRESOS PROPIOS	402.50	20-may-02	0%	0%	0%	0	0	402.50
5510-0001799	EXTINTOR	NACIONAL DE EXTINTO	PQS	1.2.4.5	PEREZ TORRES OMAR FELIX	PROTECCION CIVIL Y BOMBEROS	-	COMPRA			INGRESOS PROPIOS	402.50	20-may-02	0%	0%	0%	0	0	402.50
5510-0001800	EXTINTOR	NACIONAL DE EXTINTO	PQS	1.2.4.5	PEREZ TORRES OMAR FELIX	PROTECCION CIVIL Y BOMBEROS	-	COMPRA			INGRESOS PROPIOS	402.50	20-may-02	0%	0%	0%	0	0	402.50
5510-0001801	EXTINTOR	NACIONAL DE EXTINTO	PQS	1.2.4.5	PEREZ TORRES OMAR FELIX	PROTECCION CIVIL Y BOMBEROS	-	COMPRA			INGRESOS PROPIOS	402.50	20-may-02	0%	0%	0%	0	0	402.50
5510-0001802	EXTINTOR	NACIONAL DE EXTINTO	PQS	1.2.4.5	PEREZ TORRES OMAR FELIX	PROTECCION CIVIL Y BOMBEROS	-	COMPRA			INGRESOS PROPIOS	402.50	20-may-02	0%	0%	0%	0	0	402.50
5510-0001803	EXTINTOR	NACIONAL DE EXTINTO	PQS	1.2.4.5	PEREZ TORRES OMAR FELIX	PROTECCION CIVIL Y BOMBEROS	-	COMPRA			INGRESOS PROPIOS	402.50	20-may-02	0%	0%	0%	0	0	402.50
5510-0001804	EXTINTOR	NACIONAL DE EXTINTO	PQS	1.2.4.5	PEREZ TORRES OMAR FELIX	PROTECCION CIVIL Y BOMBEROS	-	COMPRA			INGRESOS PROPIOS	402.50	20-may-02	0%	0%	0%	0	0	402.50
5510-0001805	EXTINTOR	NACIONAL DE EXTINTO	CO2	1.2.4.5	PEREZ TORRES OMAR FELIX	PROTECCION CIVIL Y BOMBEROS	-	COMPRA			INGRESOS PROPIOS	1,955.00	20-may-02	0%	0%	0%	0	0	1,955.00
5510-0001806	EXTINTOR	NACIONAL DE EXTINTO	CO2	1.2.4.5	PEREZ TORRES OMAR FELIX	PROTECCION CIVIL Y BOMBEROS	-	COMPRA			INGRESOS PROPIOS	1,955.00	20-may-02	0%	0%	0%	0	0	1,955.00
5510-0001807	EXTINTOR	NACIONAL DE EXTINTO	CO2	1.2.4.5	PEREZ TORRES OMAR FELIX	PROTECCION CIVIL Y BOMBEROS	-	COMPRA			INGRESOS PROPIOS	1,955.00	20-may-02	0%	0%	0%	0	0	1,955.00
5110-0001815	SILLA SECRETARIAL	SIN MARCA	SECRETARIAL	1.2.4.1.1	XICALI MORENO ALEJANDRO ANGEL	DIRECCION DE SERVICIOS MUNICIPALES	-	COMPRA			INGRESOS PROPIOS	342.70	18-may-02	0%	0%	0%	0	0	342.70
5110-0001817	SILLA SECRETARIAL	SIN MARCA	SECRETARIAL	1.2.4.1.1	ROMERO SUAREZ ROSA ISELA	DIF MUNICIPAL	-	COMPRA			INGRESOS PROPIOS	342.70	18-may-02	0%	0%	0%	0	0	342.70
5110-0001818	SILLA SECRETARIAL	SIN MARCA	SECRETARIAL	1.2.4.1.1	RAMIREZ HERNANDEZ AGUSTIN	DIRECCION DE GOBERNACION	-	COMPRA			INGRESOS PROPIOS	342.70	18-may-02	0%	0%	0%	0	0	342.70
5110-0001820	SILLA SECRETARIAL	SIN MARCA	SECRETARIAL	1.2.4.1.1	VALENCIA CORTES JOVANY	DIRECCION DE DESARROLLO ECONOMICO	-	COMPRA			INGRESOS PROPIOS	342.70	18-may-02	0%	0%	0%	0	0	342.70
5110-0001822	SILLA SECRETARIAL	SIN MARCA	SECRETARIAL	1.2.4.1.1	PACHECO DOMINGUEZ JOSÉ LUIS	PRESIDENCIA	-	COMPRA			INGRESOS PROPIOS	342.70	18-may-02	0%	0%	0%	0	0	342.70
5110-0001823	SILLA SECRETARIAL	SIN MARCA	SECRETARIAL	1.2.4.1.1	REYES HERNANDEZ HERNAN FELIPE	DIRECCION DE DESARROLLO URBANO	-	COMPRA			INGRESOS PROPIOS	342.70	18-may-02	0%	0%	0%	0	0	342.70
5650-0001835	RADIO	MOTOROLA	PRO-3100	1.2.4.6.5	ABAD MARTINEZ OSCAR MANUEL	DIRECCION DE SEGURIDAD PUBLICA (POLICIA	-	COMPRA			INGRESOS PROPIOS	5,989.20	13-may-02	0%	0%	0%	0	0	5,989.20
5650-0001836	RADIO	MOTOROLA	PRO-3100	1.2.4.6.5	ABAD MARTINEZ OSCAR MANUEL	DIRECCION DE SEGURIDAD PUBLICA (POLICIA	-	COMPRA			INGRESOS PROPIOS	5,989.20	13-may-02	0%	0%	0%	0	0	5,989.20
5650-0001837	DUPLEXER VHF SYS-1533-2 148-160MHZ C/BCN	SIN MARCA	SYS-1533-2	1.2.4.6.5	ABAD MARTINEZ OSCAR MANUEL	DIRECCION DE SEGURIDAD PUBLICA (POLICIA	-	COMPRA			INGRESOS PROPIOS	2,846.48	13-may-02	0%	0%	0%	0	0	2,846.48
5150-0001843	CPU	ENSAMBLE	INTEL P4 A2.26GHZ	1.2.4.1.3	ISMAELA ROSA CARMINA MELLADO GARCIA	SECRETARIA GENERAL	48527	COMPRA			INGRESOS PROPIOS	6,235.89	31-may-02	0%	0%	0%	0	0	6,235.89
5650-0001853	TELEFONO	PANASONIC	KX-TS500LXW	1.2.4.6.5	COYOTL CUAYA MOISES	DIRECCION DE DESARROLLO URBANO	2564	COMPRA			INGRESOS PROPIOS	159.85	08-jun-02	0%	0%	0%	0	0	159.85

AUDITORÍA SUPERIOR DEL ESTADO DE PUEBLA

Auditoría Superior del Estado de Puebla
5 Sur No. 1105, Centro Histórico C.P. 72000, Puebla, Pue.
Tel. 01(222) 229 34 00 ext07
www.auditoriapuebla.gob.mx

SAN ANDRÉS CHOLULA

CLAVE: 09-04
ENTIDAD FISCALIZADA: MUNICIPIO DE SAN ANDRES CHOLULA PUEBLA

INVENTARIO DE BIENES MUEBLES **CUENTA PUBLICA 2020**

BIENES MUEBLES																			
Número de inventario (Código)	Descripción, Marca, Modelo y Serie			Subcuenta	Responsable del Resguardo y Área Administrativa		Documento que acredita la Propiedad (CFDI)	Motivo de alta	Motivo de baja	Documento que acredita la baja	Fuente de financiamiento	Importe	Fecha de Adquisición	% Depreciación Bien Mueble	% Depreciación del ejercicio	% Depreciación Acumulada al final del ejercicio	Monto Depreciación del ejercicio	Monto Depreciación Acumulada al final del ejercicio	Valor Neto en libros al 31 de diciembre de 2017
5650-0001861	TELEFONO	PANASONIC	KX-TS500LXB	1.2.4.6.5	JOSE ASTERIO BALAM MEDINA	DIRECCION DE DESARROLLO SOCIAL	-	COMPRA			INGRESOS PROPIOS	161.00	02-jun-02	0%	0%	0%	0	0	161.00
5110-0001866	MUEBLE	SIN MARCA	INDIANA	1.2.4.1.1	MIRON TERRON SERGIO	DIRECCION DE GOBERNACION	-	COMPRA			INGRESOS PROPIOS	1,127.00	09-jun-02	0%	0%	0%	0	0	1,127.00
5110-0001873	PERCHERO	SIN MARCA	SIN MODELO	1.2.4.1.1	CRUZ JIMENEZ HERLINDA	OBRAS PUBLICAS	-	COMPRA			INGRESOS PROPIOS	517.50	09-jun-02	0%	0%	0%	0	0	517.50
5110-0001887	SILLA SECRETARIAL	SIN MARCA	SECRETARIAL	1.2.4.1.1	VALENCIA CORTES JOVANY	DIRECCION DE DESARROLLO ECONOMICO	-	COMPRA			INGRESOS PROPIOS	460.00	09-jun-02	0%	0%	0%	0	0	460.00
5110-0001904	SILLA SECRETARIAL	SIN MARCA	SECRETARIAL	1.2.4.1.1	RODRIGUEZ MORENO DIEGO	DIRECCION DE DESARROLLO ECONOMICO	-	COMPRA			INGRESOS PROPIOS	460.00	09-jun-02	0%	0%	0%	0	0	460.00
5110-0001915	SILLA SECRETARIAL	SIN MARCA	SECRETARIAL	1.2.4.1.1	XICALI MORENO ALEJANDRO ANGEL	DIRECCION DE SERVICIOS MUNICIPALES	-	COMPRA			INGRESOS PROPIOS	460.00	09-jun-02	0%	0%	0%	0	0	460.00
5110-0001917	SILLON EJECUTIVO	SIN MARCA	EJECUTIVO	1.2.4.1.1	ROMERO SUAREZ ROSA ISELA	DIF MUNICIPAL	-	COMPRA			INGRESOS PROPIOS	1,771.00	09-jun-02	0%	0%	0%	0	0	1,771.00
5110-0001918	ESCRITORIO	SIN MARCA	SECRETARIAL	1.2.4.1.1	SOLIS TOTOTZINTLE JOSEFINA	DIRECCION DE SEGURIDAD PUBLICA (POLICIA	-	COMPRA			INGRESOS PROPIOS	1,679.00	09-jun-02	0%	0%	0%	0	0	1,679.00
5110-0001919	ESCRITORIO	SIN MARCA	SECRETARIAL	1.2.4.1.1	LUNA PERALTA JOSE GUSTAVO	DIRECCION DE DESARROLLO SOCIAL	-	COMPRA			INGRESOS PROPIOS	1,679.00	09-jun-02	0%	0%	0%	0	0	1,679.00
5110-0001922	ESCRITORIO	SIN MARCA	SECRETARIAL	1.2.4.1.1	SOLIS TOTOTZINTLE JOSEFINA	DIRECCION DE SEGURIDAD PUBLICA (POLICIA	-	COMPRA			INGRESOS PROPIOS	1,679.00	09-jun-02	0%	0%	0%	0	0	1,679.00
5110-0001923	ARCHIVERO 4 GAVETAS	SIN MARCA	T/ OFICIO	1.2.4.1.1	LUNA PERALTA JOSE GUSTAVO	DIRECCION DE DESARROLLO SOCIAL	-	COMPRA			INGRESOS PROPIOS	2,363.25	09-jun-02	0%	0%	0%	0	0	2,363.25
5110-0001925	ARCHIVERO 4 GAVETAS	SIN MARCA	T/ OFICIO	1.2.4.1.1	CRUZ JIMENEZ HERLINDA	OBRAS PUBLICAS	-	COMPRA			INGRESOS PROPIOS	2,363.25	09-jun-02	0%	0%	0%	0	0	2,363.25
5110-0001926	ARCHIVERO 2 GAVETAS	SIN MARCA	T/ OFICIO	1.2.4.1.1	TOLAMA RAMIREZ JUAN PABLO	JUNTAS AUXILIARES	-	COMPRA			INGRESOS PROPIOS	1,440.95	09-jun-02	0%	0%	0%	0	0	1,440.95
5110-0001927	ARCHIVERO 2 GAVETAS	SIN MARCA	T/ OFICIO	1.2.4.1.1	COYOTL CUAYA MOISES	DIRECCION DE DESARROLLO URBANO	-	COMPRA			INGRESOS PROPIOS	1,440.95	09-jun-02	0%	0%	0%	0	0	1,440.95
5110-0001933	SILLA ANALISTA	SIN MARCA	ANALISTA	1.2.4.1.1	LUNA PERALTA JOSE GUSTAVO	DIRECCION DE DESARROLLO SOCIAL	-	COMPRA			INGRESOS PROPIOS	672.75	09-jun-02	0%	0%	0%	0	0	672.75
5150-0001936	CAMARA	CANON	AS-400	1.2.4.1.3	ELIAS AMAXALT GELASIA F	DIF MUNICIPAL	-	COMPRA			INGRESOS PROPIOS	3,507.50	22-jun-02	0%	0%	0%	0	0	3,507.50
5650-0001967	RADIO PORTATIL	MOTOROLA	EP-450	1.2.4.6.5	PEREZ TORRES OMAR FELIX	PROTECCION CIVIL Y BOMBEROS	-	COMPRA			INGRESOS PROPIOS	3,530.50	29-jun-02	0%	0%	0%	0	0	3,530.50
5690-0001978	HORNO DE GAVETAS 6 CHAROLAS A GAS	ALPHA	H-6	1.2.4.6.9	TECUATL TOXQUI MARIA MARGARITA	DIF MUNICIPAL	-	COMPRA			INGRESOS PROPIOS	13,570.00	01-jul-02	0%	0%	0%	0	0	13,570.00
5150-0002004	REGULADOR	ISB MICROVOLT	DN-21-122	1.2.4.1.3	CUATETL COYOTL FERNANDO	DIRECCION DE GIROS COMERCIALES	2564	COMPRA			INGRESOS PROPIOS	294.28	08-jun-02	0%	0%	0%	0	0	294.28
5150-0002008	REGULADOR	ISB MICROVOLT	DN-21-124	1.2.4.1.3	TECUATL QUECHOL MARIA LUISA	SECRETARIA GENERAL	2564	COMPRA			INGRESOS PROPIOS	294.28	08-jun-02	0%	0%	0%	0	0	294.28
5150-0002009	REGULADOR	ISB MICROVOLT	DN-21-122	1.2.4.1.3	GARCIA HERRERA MARIA GUADALUPE	TESORERIA	2564	COMPRA			INGRESOS PROPIOS	294.28	08-jun-02	0%	0%	0%	0	0	294.28
5150-0002016	REGULADOR	ISB MICROVOLT	DN-21-122	1.2.4.1.3	MEMEHUA MACUIL LIDIA	REGIDORES	2564	COMPRA			INGRESOS PROPIOS	294.28	08-jun-02	0%	0%	0%	0	0	294.28
5150-0002017	REGULADOR	ISB MICROVOLT	DN-21-122	1.2.4.1.3	CARRAL CORTES VICTOR MANUEL	CONTRALORIA	2564	COMPRA			INGRESOS PROPIOS	294.28	08-jun-02	0%	0%	0%	0	0	294.28
5150-0002020	REGULADOR	ISB MICROVOLT	DN-21-122	1.2.4.1.3	JORGE HUEYTLETL GAVILAN	OBRAS PUBLICAS	2564	COMPRA			INGRESOS PROPIOS	294.28	08-jun-02	0%	0%	0%	0	0	294.28
5150-0002021	REGULADOR	ISB MICROVOLT	DN-21-122	1.2.4.1.3	PABLO OSORIO YOLANDA	TESORERIA	2564	COMPRA			INGRESOS PROPIOS	294.28	08-jun-02	0%	0%	0%	0	0	294.28
5150-0002023	REGULADOR	ISB MICROVOLT	DN-21-122	1.2.4.1.3	CUAUTLE XICALE HECTOR	TESORERIA	2564	COMPRA			INGRESOS PROPIOS	294.28	08-jun-02	0%	0%	0%	0	0	294.28
5150-0002024	REGULADOR	ISB MICROVOLT	DN-21-122	1.2.4.1.3	SOLIS TOTOTZINTLE JOSEFINA	DIRECCION DE SEGURIDAD PUBLICA (POLICIA	2564	COMPRA			INGRESOS PROPIOS	294.28	08-jun-02	0%	0%	0%	0	0	294.28
5150-0002026	REGULADOR	ISB MICROVOLT	DN-21-122	1.2.4.1.3	SOLIS TOTOTZINTLE JOSEFINA	DIRECCION DE SEGURIDAD PUBLICA (POLICIA	2564	COMPRA			INGRESOS PROPIOS	294.28	08-jun-02	0%	0%	0%	0	0	294.28
5150-0002031	REGULADOR	ISB MICROVOLT	DN-21-127	1.2.4.1.3	MARQUEZ HUEPA IVAN	OBRAS PUBLICAS	2564	COMPRA			INGRESOS PROPIOS	294.28	08-jun-02	0%	0%	0%	0	0	294.28
5150-0002043	MOUSE	MICROSOFT	S/N	1.2.4.1.3	TLACHI CUAMANI ASCENCION	JUNTAS AUXILIARES	2564	COMPRA			INGRESOS PROPIOS	139.84	08-jun-02	0%	0%	0%	0	0	139.84
5150-0002044	MOUSE	MICROSOFT	X08-71118	1.2.4.1.3	TEPETL SOLIS ELIAS ENRIQUE	TESORERIA	2564	COMPRA			INGRESOS PROPIOS	139.84	08-jun-02	0%	0%	0%	0	0	139.84
5150-0002045	MOUSE	MICROSOFT	X800898-113	1.2.4.1.3	CUATETL COYOTL FERNANDO	DIRECCION DE GIROS COMERCIALES	2564	COMPRA			INGRESOS PROPIOS	139.84	08-jun-02	0%	0%	0%	0	0	139.84
5150-0002055	TECLADO	MICROSOFT	RT9443	1.2.4.1.3	TECUATL TOXQUI MARIA MARGARITA	DIF MUNICIPAL	2564	COMPRA			INGRESOS PROPIOS	344.77	08-jun-02	0%	0%	0%	0	0	344.77
5690-0002060	ELECTROBOMBA	SIN MARCA	1.5HP	1.2.4.6.9	MECATL MARQUEZ ROBERTO	JUNTAS AUXILIARES	521	COMPRA			INGRESOS PROPIOS	1,250.00	24-may-02	0%	0%	0%	0	0	1,250.00
5150-0002061	IMPRESORA	HP	1315	1.2.4.1.3	VARGAS TECUAPETLA PEDRO	JUNTAS AUXILIARES	-	COMPRA			INGRESOS PROPIOS	1,350.00	15-jun-02	0%	0%	0%	0	0	1,350.00
5150-0002086	REGULADOR	ISB	DN-21-132	1.2.4.1.3	SOLIS TOTOTZINTLE JOSEFINA	DIRECCION DE SEGURIDAD PUBLICA (POLICIA	49413	COMPRA			INGRESOS PROPIOS	140.03	21-jul-02	0%	0%	0%	0	0	140.03
5150-0002087	REGULADOR	ISB	DN-21-132	1.2.4.1.3	SOLIS TOTOTZINTLE JOSEFINA	DIRECCION DE SEGURIDAD PUBLICA (POLICIA	49413	COMPRA			INGRESOS PROPIOS	140.03	21-jul-02	0%	0%	0%	0	0	140.03
5150-0002093	REGULADOR	ISB	DN-21-132	1.2.4.1.3	GARCIA HERRERA MARIA GUADALUPE	TESORERIA	49413	COMPRA			INGRESOS PROPIOS	140.03	21-jul-02	0%	0%	0%	0	0	140.03
5110-0002096	TECLADO	YAMAHA	PSR-275	1.2.4.1.1	JUAREZ TECPOYOTL ALFONSO	DIF MUNICIPAL	-	COMPRA			INGRESOS PROPIOS	2,359.99	21-jul-02	0%	0%	0%	0	0	2,359.99
5110-0002097	TECLADO	YAMAHA	PSR-275	1.2.4.1.1	JUAREZ TECPOYOTL ALFONSO	DIF MUNICIPAL	-	COMPRA			INGRESOS PROPIOS	2,359.99	21-jul-02	0%	0%	0%	0	0	2,359.99
5110-0002098	TECLADO	YAMAHA	PSR-275	1.2.4.1.1	JUAREZ TECPOYOTL ALFONSO	DIF MUNICIPAL	-	COMPRA			INGRESOS PROPIOS	2,359.99	21-jul-02	0%	0%	0%	0	0	2,359.99
5110-0002099	ATRIL PARA TECLADO	YAMAHA	KSK 182	1.2.4.1.1	TECUATL TOXQUI MARIA MARGARITA	DIF MUNICIPAL	-	COMPRA			INGRESOS PROPIOS	199.99	21-jul-02	0%	0%	0%	0	0	199.99
5110-0002100	ATRIL PARA TECLADO	YAMAHA	KSK 182	1.2.4.1.1	TECUATL TOXQUI MARIA MARGARITA	DIF MUNICIPAL	-	COMPRA			INGRESOS PROPIOS	199.99	21-jul-02	0%	0%	0%	0	0	199.99
5110-0002101	ATRIL PARA TECLADO	YAMAHA	KSK 182	1.2.4.1.1	TECUATL TOXQUI MARIA MARGARITA	DIF MUNICIPAL	-	COMPRA			INGRESOS PROPIOS	199.99	21-jul-02	0%	0%	0%	0	0	199.99
5690-0002102	BANCO	YAMAHA	PKBENCH1	1.2.4.6.9	JUAREZ TECPOYOTL ALFONSO	DIF MUNICIPAL	-	COMPRA			INGRESOS PROPIOS	280.00	21-jul-02	0%	0%	0%	0	0	280.00
5690-0002103	BANCO	YAMAHA	PKBENCH1	1.2.4.6.9	JUAREZ TECPOYOTL ALFONSO	DIF MUNICIPAL	-	COMPRA			INGRESOS PROPIOS	280.00	21-jul-02	0%	0%	0%	0	0	280.00
5690-0002104	BANCO	YAMAHA	PKBENCH1	1.2.4.6.9	JUAREZ TECPOYOTL ALFONSO	DIF MUNICIPAL	-	COMPRA			INGRESOS PROPIOS	280.00	21-jul-02	0%	0%	0%	0	0	280.00
5110-0002105	TECLADO	YAMAHA	PSR-295	1.2.4.1.1	JUAREZ TECPOYOTL ALFONSO	DIF MUNICIPAL	-	COMPRA			INGRESOS PROPIOS	3,460.00	21-jul-02	0%	0%	0%	0	0	3,460.00
5110-0002106	TECLADO	YAMAHA	PSR-295	1.2.4.1.1	JUAREZ TECPOYOTL ALFONSO	DIF MUNICIPAL	-	COMPRA			INGRESOS PROPIOS	3,460.00	21-jul-02	0%	0%	0%	0	0	3,460.00
5110-0002107	TECLADO	YAMAHA	PSR-295	1.2.4.1.1	JUAREZ TECPOYOTL ALFONSO	DIF MUNICIPAL	-	COMPRA			INGRESOS PROPIOS	3,460.00	21-jul-02	0%	0%	0%	0	0	3,460.00
5110-0002108	ATRIL PARA TECLADO	YAMAHA	KSK 182	1.2.4.1.1	TECUATL TOXQUI MARIA MARGARITA	DIF MUNICIPAL	-	COMPRA			INGRESOS PROPIOS	199.99	21-jul-02	0%	0%	0%	0	0	199.99
5110-0002109	ATRIL PARA TECLADO	YAMAHA	KSK 182	1.2.4.1.1	TECUATL TOXQUI MARIA MARGARITA	DIF MUNICIPAL	-	COMPRA			INGRESOS PROPIOS	199.99	21-jul-02	0%	0%	0%	0	0	199.99
5110-0002110	ATRIL PARA TECLADO	YAMAHA	KSK 182	1.2.4.1.1	TECUATL TOXQUI MARIA MARGARITA	DIF MUNICIPAL	-	COMPRA			INGRESOS PROPIOS	199.99	21-jul-02	0%	0%	0%	0	0	199.99
5690-0002111	BANCO	YAMAHA	PKBENCH1	1.2.4.6.9	JUAREZ TECPOYOTL ALFONSO	DIF MUNICIPAL	-	COMPRA			INGRESOS PROPIOS	280.00	21-jul-02	0%	0%	0%	0	0	280.00
5110-0002112	FUNDA PARA TECLADO DE 1MT	JACK MUSIC	CORTE670	1.2.4.1.1	JUAREZ TECPOYOTL ALFONSO	DIF MUNICIPAL	-	COMPRA			INGRESOS PROPIOS	185.00	21-jul-02	0%	0%	0%	0	0	185.00
5110-0002113	FUNDA PARA TECLADO DE 1MT	JACK MUSIC	CORTE670	1.2.4.1.1	JUAREZ TECPOYOTL ALFONSO	DIF MUNICIPAL	-	COMPRA			INGRESOS PROPIOS	185.00	21-jul-02	0%	0%	0%	0	0	185.00
5110-0002114	FUNDA PARA TECLADO DE 1MT	JACK MUSIC	CORTE670	1.2.4.1.1	JUAREZ TECPOYOTL ALFONSO	DIF MUNICIPAL	-	COMPRA			INGRESOS PROPIOS	185.00	21-jul-02	0%	0%	0%	0	0	185.00
5110-0002115	FUNDA PARA TECLADO DE 1MT	JACK MUSIC	CORTE670	1.2.4.1.1	JUAREZ TECPOYOTL ALFONSO	DIF MUNICIPAL	-	COMPRA			INGRESOS PROPIOS	185.00	21-jul-02	0%	0%	0%	0	0	185.00

AUDITORÍA SUPERIOR DEL ESTADO DE PUEBLA

Auditoría Superior del Estado de Puebla
5 Sur No. 1105, Centro Histórico C.P. 72000, Puebla, Pue.
Tel. 01 (222) 229 3400 ext07
www.auditoriapuebla.gob.mx

SAN ANDRÉS CHOLULA

CLAVE: 09-04
ENTIDAD FISCALIZADA: MUNICIPIO DE SAN ANDRES CHOLULA PUEBLA

INVENTARIO DE BIENES MUEBLES **CUENTA PUBLICA 2020**

BIENES MUEBLES																			
Número de inventario (Código)	Descripción, Marca, Modelo y Serie			Subcuenta	Responsable del Resguardo y Área Administrativa		Documento que acredita la Propiedad (CFDI)	Motivo de alta	Motivo de baja	Documento que acredita la baja	Fuente de financiamiento	Importe	Fecha de Adquisición	% Depreciación Bien Mueble	% Depreciación del ejercicio	% Depreciación Acumulada al final del ejercicio	Monto Depreciación del ejercicio	Monto Depreciación Acumulada al final del ejercicio	Valor Neto en libros al 31 de diciembre de 2017
5110-0002116	FUNDA PARA TECLADO DE 1MT	JACK MUSIC	CORTE670	1.2.4.1.1	JUAREZ TECPOYOTL ALFONSO	DIF MUNICIPAL	-	COMPRA			INGRESOS PROPIOS	185.00	21-jul-02	0%	0%	0%	0	0	185.00
5110-0002117	FUNDA PARA TECLADO DE 1MT	JACK MUSIC	CORTE670	1.2.4.1.1	JUAREZ TECPOYOTL ALFONSO	DIF MUNICIPAL	-	COMPRA			INGRESOS PROPIOS	185.00	21-jul-02	0%	0%	0%	0	0	185.00
5650-0002124	PAQUETE S.K. CONS. ACH 10"	SIN MARCA	NEGZH0402D10LS	1.2.4.6.5	MENDOZAY ZETINASIMON ABRAHAM	JUNTAS AUXILIARES	-	COMPRA			INGRESOS PROPIOS	3,500.00	21-jun-02	0%	0%	0%	0	0	3,500.00
5690-0002125	MAQUINA DE COSER	SIGER	FACILITA PLUS 4930	1.2.4.6.9	TECUATL TOXQUI MARIA MARGARITA	DIF MUNICIPAL	-	COMPRA			INGRESOS PROPIOS	4,099.98	02-ago-02	0%	0%	0%	0	0	4,099.98
5690-0002126	MAQUINA DE COSER	SINGER	FACILITA PLUS 4930	1.2.4.6.9	TECUATL TOXQUI MARIA MARGARITA	DIF MUNICIPAL	-	COMPRA			INGRESOS PROPIOS	4,099.98	02-ago-02	0%	0%	0%	0	0	4,099.98
5690-0002127	MAQUINA DE COSER	SINGER	15ND	1.2.4.6.9	TECUATL TOXQUI MARIA MARGARITA	DIF MUNICIPAL	-	COMPRA			INGRESOS PROPIOS	1,782.50	02-ago-02	0%	0%	0%	0	0	1,782.50
5690-0002128	MAQUINA DE COSER	SINGER	15ND	1.2.4.6.9	TECUATL TOXQUI MARIA MARGARITA	DIF MUNICIPAL	-	COMPRA			INGRESOS PROPIOS	1,782.50	02-ago-02	0%	0%	0%	0	0	1,782.50
5690-0002129	MAQUINA DE COSER	SINGER	15ND	1.2.4.6.9	TECUATL TOXQUI MARIA MARGARITA	DIF MUNICIPAL	-	COMPRA			INGRESOS PROPIOS	1,782.50	02-ago-02	0%	0%	0%	0	0	1,782.50
5690-0002130	MAQUINA DE COSER	SINGER	15ND	1.2.4.6.9	TECUATL TOXQUI MARIA MARGARITA	DIF MUNICIPAL	-	COMPRA			INGRESOS PROPIOS	1,782.50	02-ago-02	0%	0%	0%	0	0	1,782.50
5690-0002131	MAQUINA OVER	YAMAZA	EN800-5	1.2.4.6.9	TECUATL TOXQUI MARIA MARGARITA	DIF MUNICIPAL	-	COMPRA			INGRESOS PROPIOS	3,600.19	02-ago-02	0%	0%	0%	0	0	3,600.19
5690-0002133	MOTOR PARA MAQUINA	TOYAMA	FAMILIAR	1.2.4.6.9	TECUATL TOXQUI MARIA MARGARITA	DIF MUNICIPAL	-	COMPRA			INGRESOS PROPIOS	172.50	02-ago-02	0%	0%	0%	0	0	172.50
5690-0002134	MOTOR PARA MAQUINA	TOYAMA	FAMILIAR	1.2.4.6.9	TECUATL TOXQUI MARIA MARGARITA	DIF MUNICIPAL	-	COMPRA			INGRESOS PROPIOS	172.50	02-ago-02	0%	0%	0%	0	0	172.50
5690-0002135	MOTOR PARA MAQUINA	TOYAMA	FAMILIAR	1.2.4.6.9	TECUATL TOXQUI MARIA MARGARITA	DIF MUNICIPAL	-	COMPRA			INGRESOS PROPIOS	172.50	02-ago-02	0%	0%	0%	0	0	172.50
5510-0002140	CONTROLA DE DESTELLOS	SIN MARCA	SIN MODELO	1.2.4.5	SOLIS TOTOTZINTLE JOSEFINA	DIRECCION DE SEGURIDAD PUBLICA (POLICIA	-	COMPRA			INGRESOS PROPIOS	2,875.00	05-ago-02	0%	0%	0%	0	0	2,875.00
5510-0002141	CONTROLA DE DESTELLOS	SIN MARCA	SIN MODELO	1.2.4.5	SOLIS TOTOTZINTLE JOSEFINA	DIRECCION DE SEGURIDAD PUBLICA (POLICIA	-	COMPRA			INGRESOS PROPIOS	2,875.00	05-ago-02	0%	0%	0%	0	0	2,875.00
5510-0002142	CONTROLA DE DESTELLOS	SIN MARCA	SIN MODELO	1.2.4.5	SOLIS TOTOTZINTLE JOSEFINA	DIRECCION DE SEGURIDAD PUBLICA (POLICIA	-	COMPRA			INGRESOS PROPIOS	2,875.00	05-ago-02	0%	0%	0%	0	0	2,875.00
5510-0002143	CONTROLA DE DESTELLOS	SIN MARCA	SIN MODELO	1.2.4.5	SOLIS TOTOTZINTLE JOSEFINA	DIRECCION DE SEGURIDAD PUBLICA (POLICIA	-	COMPRA			INGRESOS PROPIOS	2,875.00	05-ago-02	0%	0%	0%	0	0	2,875.00
5410-0002147	CAMIONETA	CHEVROLET	2005	1.2.4.4.1	ALONSO VICENS JOAQUIN	DIRECCION DE SERVICIOS GENERALES	-	COMPRA			INGRESOS PROPIOS	170,990.00	28-jul-02	0%	0%	0%	0	0	170,990.00
5410-0002148	BARREDORA DE SUCCION	TYMCO	210HD	1.2.4.4.1	ALONSO VICENS JOAQUIN	DIRECCION DE SERVICIOS GENERALES	-	COMPRA			INGRESOS PROPIOS	1,320,717.50	04-ago-02	0%	0%	0%	0	0	1,320,717.50
5650-0002160	TELEFONO	PANASONIC	KX-TS500	1.2.4.6.5	SOLIS TOTOTZINTLE JOSEFINA	DIRECCION DE SEGURIDAD PUBLICA (POLICIA	-	COMPRA			INGRESOS PROPIOS	149.50	09-ago-02	0%	0%	0%	0	0	149.50
5650-0002166	TELEFONO	PANASONIC	KX-TS500	1.2.4.6.5	JUAN MANUEL TOXCOYOA MIXCOATL	SECRETARIA GENERAL	-	COMPRA			INGRESOS PROPIOS	149.50	09-ago-02	0%	0%	0%	0	0	149.50
5110-0002167	MARCO DE ALUMINIO CON LUNA DE 6MM	SIN MARCA	SIN MODELO	1.2.4.1.1	ANGELICA TLAHUETL PEREZ	DIF MUNICIPAL	-	COMPRA			INGRESOS PROPIOS	1,900.95	18-jul-02	0%	0%	0%	0	0	1,900.95
5110-0002171	DESPACHADOR DE AGUA	SIN MARCA	SIN MODELO	1.2.4.1.1	ELIAS COATL ESTEBAN	JUNTAS AUXILIARES	-	COMPRA			INGRESOS PROPIOS	2,288.01	28-jul-02	0%	0%	0%	0	0	2,288.01
5690-0002175	BANCA	SIN MARCA	SIN MODELO	1.2.4.6.9	ELIAS COATL ESTEBAN	JUNTAS AUXILIARES	-	COMPRA			INGRESOS PROPIOS	1,725.00	08-jul-02	0%	0%	0%	0	0	1,725.00
5690-0002176	BANCA	SIN MARCA	SIN MODELO	1.2.4.6.9	ELIAS COATL ESTEBAN	JUNTAS AUXILIARES	-	COMPRA			INGRESOS PROPIOS	1,725.00	08-jul-02	0%	0%	0%	0	0	1,725.00
5690-0002177	BANCA	SIN MARCA	SIN MODELO	1.2.4.6.9	ELIAS COATL ESTEBAN	JUNTAS AUXILIARES	-	COMPRA			INGRESOS PROPIOS	1,725.00	08-jul-02	0%	0%	0%	0	0	1,725.00
5690-0002178	BANCA	SIN MARCA	SIN MODELO	1.2.4.6.9	ELIAS COATL ESTEBAN	JUNTAS AUXILIARES	-	COMPRA			INGRESOS PROPIOS	1,725.00	08-jul-02	0%	0%	0%	0	0	1,725.00
5690-0002179	BANCA	SIN MARCA	SIN MODELO	1.2.4.6.9	ELIAS COATL ESTEBAN	JUNTAS AUXILIARES	-	COMPRA			INGRESOS PROPIOS	1,725.00	08-jul-02	0%	0%	0%	0	0	1,725.00
5690-0002180	BANCA	SIN MARCA	SIN MODELO	1.2.4.6.9	ELIAS COATL ESTEBAN	JUNTAS AUXILIARES	-	COMPRA			INGRESOS PROPIOS	1,725.00	08-jul-02	0%	0%	0%	0	0	1,725.00
5690-0002181	BANCA	SIN MARCA	SIN MODELO	1.2.4.6.9	ELIAS COATL ESTEBAN	JUNTAS AUXILIARES	-	COMPRA			INGRESOS PROPIOS	1,725.00	08-jul-02	0%	0%	0%	0	0	1,725.00
5690-0002182	BANCA	SIN MARCA	SIN MODELO	1.2.4.6.9	ELIAS COATL ESTEBAN	JUNTAS AUXILIARES	-	COMPRA			INGRESOS PROPIOS	1,725.00	08-jul-02	0%	0%	0%	0	0	1,725.00
5690-0002184	BOMBA	SIN MARCA	SIN MODELO	1.2.4.6.9	PEREZ TORRES OMAR FELIX	PROTECCION CIVIL Y BOMBEROS	-	COMPRA			INGRESOS PROPIOS	5,520.00	09-ago-02	0%	0%	0%	0	0	5,520.00
5690-0002185	BOMBA	SIN MARCA	SIN MODELO	1.2.4.6.9	PEREZ TORRES OMAR FELIX	PROTECCION CIVIL Y BOMBEROS	-	COMPRA			INGRESOS PROPIOS	5,520.00	09-ago-02	0%	0%	0%	0	0	5,520.00
5650-0002186	RADIO PORTATIL	MOTOROLA	PRO5150	1.2.4.6.5	MOTA BAZALDUA OSCAR RUBEN	RECURSOS MATERIALES	-	COMPRA			INGRESOS PROPIOS	2,070.00	20-jul-02	0%	0%	0%	0	0	2,070.00
5650-0002187	RADIO PORTATIL	MOTOROLA	PRO5150 ELITE	1.2.4.6.5	MOTA BAZALDUA OSCAR RUBEN	RECURSOS MATERIALES	-	COMPRA			INGRESOS PROPIOS	2,645.00	20-jul-02	0%	0%	0%	0	0	2,645.00
5690-0002188	ESCALERA	SIN MARCA	EXTENCION	1.2.4.6.9	RAMIREZ HERNANDEZ PEDRO	JUNTAS AUXILIARES	-	COMPRA			INGRESOS PROPIOS	1,240.15	13-jul-02	0%	0%	0%	0	0	1,240.15
5690-0002189	ESCALERA	SIN MARCA	TIJERA DOBLE	1.2.4.6.9	RAMIREZ HERNANDEZ PEDRO	JUNTAS AUXILIARES	-	COMPRA			INGRESOS PROPIOS	730.70	13-jul-02	0%	0%	0%	0	0	730.70
5650-0002193	TELEFONO	EUROSET	3005MEX	1.2.4.6.5	CUEVAS LUNA BERNABE	TESORERIA	-	COMPRA			INGRESOS PROPIOS	402.50	30-ago-02	0%	0%	0%	0	0	402.50
5110-0002194	ESTANTERO	SIN MARCA	METAL	1.2.4.1.1	GARZA RODRIGUEZ JORGE ALBERTO	TESORERIA	-	COMPRA			INGRESOS PROPIOS	1,035.00	30-ago-02	0%	0%	0%	0	0	1,035.00
5110-0002195	ESTANTERO	SIN MARCA	METAL	1.2.4.1.1	GARZA RODRIGUEZ JORGE ALBERTO	TESORERIA	-	COMPRA			INGRESOS PROPIOS	1,035.00	30-ago-02	0%	0%	0%	0	0	1,035.00
5110-0002196	ESTANTERO	SIN MARCA	MAETAL	1.2.4.1.1	GARZA RODRIGUEZ JORGE ALBERTO	TESORERIA	-	COMPRA			INGRESOS PROPIOS	1,035.00	30-ago-02	0%	0%	0%	0	0	1,035.00
5110-0002197	ESTANTERO	SIN MARCA	METAL	1.2.4.1.1	GARZA RODRIGUEZ JORGE ALBERTO	TESORERIA	-	COMPRA			INGRESOS PROPIOS	1,035.00	30-ago-02	0%	0%	0%	0	0	1,035.00
5110-0002199	MESA	SIN MRCA	CIRCULAR	1.2.4.1.1	ALONSO VICENS JOAQUIN	DIRECCION DE SERVICIOS GENERALES	-	COMPRA			INGRESOS PROPIOS	2,395.45	19-sep-02	0%	0%	0%	0	0	2,395.45
5110-0002200	SILLA	SIN MARCA	VISITA	1.2.4.1.1	ALATORRE GONZALEZ ESTEFANIA	CONTRALORIA	-	COMPRA			INGRESOS PROPIOS	448.50	19-sep-02	0%	0%	0%	0	0	448.50
5110-0002201	SILLA	SIN MARCA	SIN MODELO	1.2.4.1.1	ALONSO VICENS JOAQUIN	DIRECCION DE SERVICIOS GENERALES	-	COMPRA			INGRESOS PROPIOS	448.50	19-sep-02	0%	0%	0%	0	0	448.50
5110-0002202	SILLA	SIN MARCA	SIN SERIE	1.2.4.1.1	ALATORRE GONZALEZ ESTEFANIA	CONTRALORIA	-	COMPRA			INGRESOS PROPIOS	448.50	19-sep-02	0%	0%	0%	0	0	448.50
5110-0002203	SILLA	SIN MARCA	SIN MODELO	1.2.4.1.1	LOZADA VIVALDO GUADALUPE	SECRETARIA GENERAL	-	COMPRA			INGRESOS PROPIOS	448.50	19-sep-02	0%	0%	0%	0	0	448.50
5110-0002206	LIBRERO	SIN MARCA3	SIN MODELO	1.2.4.1.1	ITZMOYOTL TECUATL GUSTAVO	DIF MUNICIPAL	-	COMPRA			INGRESOS PROPIOS	2,217.20	19-sep-02	0%	0%	0%	0	0	2,217.20
5110-0002210	SILLA	LIFETIME	PLEGABLE	1.2.4.1.1	ELIAS COATL ESTEBAN	JUNTAS AUXILIARES	-	COMPRA			INGRESOS PROPIOS	209.63	08-ago-02	0%	0%	0%	0	0	209.63
5110-0002211	SILLA	LIFETIME	PLEGABLE	1.2.4.1.1	ELIAS COATL ESTEBAN	JUNTAS AUXILIARES	-	COMPRA			INGRESOS PROPIOS	209.63	08-ago-02	0%	0%	0%	0	0	209.63
5110-0002212	SILLA	LIFETIME	PLEGABLE	1.2.4.1.1	ELIAS COATL ESTEBAN	JUNTAS AUXILIARES	-	COMPRA			INGRESOS PROPIOS	209.63	08-ago-02	0%	0%	0%	0	0	209.63
5110-0002213	SILLA	LIFETIME	PLEGABLE	1.2.4.1.1	ELIAS COATL ESTEBAN	JUNTAS AUXILIARES	-	COMPRA			INGRESOS PROPIOS	209.63	08-ago-02	0%	0%	0%	0	0	209.63
5150-0002218	MOUSE	MICROSOFT	X800898-113	1.2.4.1.3	TEPETL SOLIS ELIAS ENRIQUE	TESORERIA	2737	COMPRA			INGRESOS PROPIOS	251.85	08-sep-02	0%	0%	0%	0	0	251.85
5150-0002220	MOUSE	MICROSOFT	X800898-113	1.2.4.1.3	PEREZ OROZCO EVELYN	SECRETARIA GENERAL	2737	COMPRA			INGRESOS PROPIOS	251.85	08-sep-02	0%	0%	0%	0	0	251.85
5150-0002221	MOUSE	MICROSOFT	X800898-113	1.2.4.1.3	ROCIO TECAXCO TIRZO	SECRETARIA GENERAL	2737	COMPRA			INGRESOS PROPIOS	251.85	08-sep-02	0%	0%	0%	0	0	251.85
5110-0002222	SILLA	LIFETIME	PLEGABLE	1.2.4.1.1	ELIAS COATL ESTEBAN	JUNTAS AUXILIARES	-	COMPRA			INGRESOS PROPIOS	209.63	08-ago-02	0%	0%	0%	0	0	209.63
5110-0002223	SILLA	LIFETIME	PLEGABLE	1.2.4.1.1	ELIAS COATL ESTEBAN	JUNTAS AUXILIARES	-	COMPRA			INGRESOS PROPIOS	209.63	16-ago-02	0%	0%	0%	0	0	209.63
5110-0002224	SILLA	LIFETIME	PLEGABLE	1.2.4.1.1	ELIAS COATL ESTEBAN	JUNTAS AUXILIARES	-	COMPRA			INGRESOS PROPIOS	209.63	16-ago-02	0%	0%	0%	0	0	209.63

AUDITORÍA SUPERIOR DEL ESTADO DE PUEBLA

Auditoría Superior del Estado de Puebla
5 Sur No. 1105, Centro Histórico C.P. 72000, Puebla, Pue.
Tel. 01(222) 229 34 00 ext.07
www.auditoriapuebla.gob.mx

SAN ANDRÉS CHOLULA

CLAVE: 09-04
ENTIDAD FISCALIZADA: MUNICIPIO DE SAN ANDRES CHOLULA PUEBLA

INVENTARIO DE BIENES MUEBLES **CUENTA PUBLICA 2020**

BIENES MUEBLES																			
Número de inventario (Código)	Descripción, Marca, Modelo y Serie			Subcuenta	Responsable del Resguardo y Área Administrativa		Documento que acredita la Propiedad (CFDI)	Motivo de alta	Motivo de baja	Documento que acredita la baja	Fuente de financiamiento	Importe	Fecha de Adquisición	% Depreciación Bien Mueble	% Depreciación del ejercicio	% Depreciación Acumulada al final del ejercicio	Monto Depreciación del ejercicio	Monto Depreciación Acumulada al final del ejercicio	Valor Neto en libros al 31 de diciembre de 2017
5110-0002225	SILLA	LIFETIME	PLEGABLE	1.2.4.1.1	ELIAS COATL ESTEBAN	JUNTAS AUXILIARES	-	COMPRA			INGRESOS PROPIOS	209.63	16-ago-02	0%	0%	0%	0	0	209.63
5110-0002226	SILLA	LIFETIME	PLEGABLE	1.2.4.1.1	ELIAS COATL ESTEBAN	JUNTAS AUXILIARES	-	COMPRA			INGRESOS PROPIOS	209.63	16-ago-02	0%	0%	0%	0	0	209.63
5110-0002227	SILLA	LIFETIME	PLEGABLE	1.2.4.1.1	ELIAS COATL ESTEBAN	JUNTAS AUXILIARES	-	COMPRA			INGRESOS PROPIOS	209.63	16-ago-02	0%	0%	0%	0	0	209.63
5110-0002228	SILLA	LIFETIME	PLEGABLE	1.2.4.1.1	ELIAS COATL ESTEBAN	JUNTAS AUXILIARES	-	COMPRA			INGRESOS PROPIOS	209.63	16-ago-02	0%	0%	0%	0	0	209.63
5110-0002229	SILLA	LIFETIME	PLEGABLE	1.2.4.1.1	ELIAS COATL ESTEBAN	JUNTAS AUXILIARES	-	COMPRA			INGRESOS PROPIOS	209.63	16-ago-02	0%	0%	0%	0	0	209.63
5110-0002230	SILLA	LIFETIME	PLEGABLE	1.2.4.1.1	ELIAS COATL ESTEBAN	JUNTAS AUXILIARES	-	COMPRA			INGRESOS PROPIOS	209.63	16-ago-02	0%	0%	0%	0	0	209.63
5110-0002231	SILLA	LIFETIME	PLEGABLE	1.2.4.1.1	ELIAS COATL ESTEBAN	JUNTAS AUXILIARES	-	COMPRA			INGRESOS PROPIOS	209.63	16-ago-02	0%	0%	0%	0	0	209.63
5110-0002232	SILLA	LIFETIME	PLEGABLE	1.2.4.1.1	ELIAS COATL ESTEBAN	JUNTAS AUXILIARES	-	COMPRA			INGRESOS PROPIOS	209.63	16-ago-02	0%	0%	0%	0	0	209.63
5110-0002234	MESA	SIN MARCA	SIN MODELO	1.2.4.1.1	ELIAS COATL ESTEBAN	JUNTAS AUXILIARES	-	COMPRA			INGRESOS PROPIOS	588.51	08-ago-02	0%	0%	0%	0	0	588.51
5110-0002235	MESA	SIN MARCA	SIN MODELO	1.2.4.1.1	ELIAS COATL ESTEBAN	JUNTAS AUXILIARES	-	COMPRA			INGRESOS PROPIOS	588.50	08-ago-02	0%	0%	0%	0	0	588.50
5410-0002237	CAMION	KODIAK	2005	1.2.4.4.1	ALONSO VICENS JOAQUIN	DIRECCION DE SERVICIOS GENERALES	-	COMPRA			INGRESOS PROPIOS	399,732.00	15-sep-02	0%	0%	0%	0	0	399,732.00
5410-0002238	CAMIONETA	NISSAN	2005	1.2.4.4.1	TECUANHUEY CARRANCO EDGARD	RECURSOS MATERIALES	-	COMPRA			INGRESOS PROPIOS	247,800.00	09-sep-02	0%	0%	0%	0	0	247,800.00
5690-0002239	APARATO PARA CHECAR LA GLUCOSA	LIFESCAN	ONE TOUCH	1.2.4.6.9	FLORES JUAREZ MARIANO	JUNTAS AUXILIARES	-	COMPRA			INGRESOS PROPIOS	1,180.00	08-ago-02	0%	0%	0%	0	0	1,180.00
5650-0002251	RADIO PORTATIL	MOTOROLA	EP450	1.2.4.6.5	ABAD MARTINEZ OSCAR MANUEL	DIRECCION DE SEGURIDAD PUBLICA (POLICIA	-	COMPRA			INGRESOS PROPIOS	3,530.50	22-sep-02	0%	0%	0%	0	0	3,530.50
5650-0002256	MICRO BOCINA	MOTOROLA	HMN9030	1.2.4.6.5	ABAD MARTINEZ OSCAR MANUEL	DIRECCION DE SEGURIDAD PUBLICA (POLICIA	-	COMPRA			INGRESOS PROPIOS	805.00	22-sep-02	0%	0%	0%	0	0	805.00
5650-0002258	MICRO BOCINA	MOTOROLA	HMN9030	1.2.4.6.5	ABAD MARTINEZ OSCAR MANUEL	DIRECCION DE SEGURIDAD PUBLICA (POLICIA	-	COMPRA			INGRESOS PROPIOS	805.00	22-sep-02	0%	0%	0%	0	0	805.00
5650-0002259	MICRO BOCINA	MOTOROLA	HMN9030	1.2.4.6.5	ABAD MARTINEZ OSCAR MANUEL	DIRECCION DE SEGURIDAD PUBLICA (POLICIA	-	COMPRA			INGRESOS PROPIOS	805.00	22-sep-02	0%	0%	0%	0	0	805.00
5650-0002260	MICRO BOCINA	MOTOROLA	HMN9030	1.2.4.6.5	ABAD MARTINEZ OSCAR MANUEL	DIRECCION DE SEGURIDAD PUBLICA (POLICIA	-	COMPRA			INGRESOS PROPIOS	805.00	22-sep-02	0%	0%	0%	0	0	805.00
5650-0002261	MICRO BOCINA	MOTOROLA	HMN9030	1.2.4.6.5	ABAD MARTINEZ OSCAR MANUEL	DIRECCION DE SEGURIDAD PUBLICA (POLICIA	-	COMPRA			INGRESOS PROPIOS	805.00	22-sep-02	0%	0%	0%	0	0	805.00
5650-0002262	MICRO BOCINA	MOTOROLA	HMN9030	1.2.4.6.5	ABAD MARTINEZ OSCAR MANUEL	DIRECCION DE SEGURIDAD PUBLICA (POLICIA	-	COMPRA			INGRESOS PROPIOS	805.00	22-sep-02	0%	0%	0%	0	0	805.00
5110-0002272	BANCA	TANDEM	3 PZAS	1.2.4.1.1	ELIAS AMAXALT GELASIA F	DIF MUNICIPAL	-	COMPRA			INGRESOS PROPIOS	2,277.00	12-sep-02	0%	0%	0%	0	0	2,277.00
5110-0002273	BANCA	TANDEM	3 PZAS	1.2.4.1.1	ELIAS AMAXALT GELASIA F	DIF MUNICIPAL	-	COMPRA			INGRESOS PROPIOS	2,277.00	12-sep-02	0%	0%	0%	0	0	2,277.00
5110-0002279	SILLA	SIN MARCA	TUBULAR	1.2.4.1.1	PAISANO ARIAS JOSE GUILLERMO MARGARITO	REGIDORES	-	COMPRA			INGRESOS PROPIOS	448.50	12-sep-02	0%	0%	0%	0	0	448.50
5110-0002280	SILLA	SIN MARCA	TUBULAR	1.2.4.1.1	PAISANO ARIAS JOSE GUILLERMO MARGARITO	REGIDORES	-	COMPRA			INGRESOS PROPIOS	448.50	12-sep-02	0%	0%	0%	0	0	448.50
5110-0002281	SILLA	SIN MARCA	TUBULAR	1.2.4.1.1	ESPINOZA DIAZ MARIA GUADALUPE	REGIDORES	-	COMPRA			INGRESOS PROPIOS	448.50	12-sep-02	0%	0%	0%	0	0	448.50
5110-0002284	SILLA	SIN MARCA	TUBULAR	1.2.4.1.1	ITZCOATL OCELOTL LEONARDO JOSAFATH	DIRECCION DE DESARROLLO ECONOMICO	-	COMPRA			INGRESOS PROPIOS	448.50	12-sep-02	0%	0%	0%	0	0	448.50
5110-0002285	SILLA	SIN MARCA	TUBULAR	1.2.4.1.1	FLORES MASTRANZO DORA MARIA DEL RAYO	REGIDORES	-	COMPRA			INGRESOS PROPIOS	448.50	12-sep-02	0%	0%	0%	0	0	448.50
5110-0002286	SILLA	SIN MARCA	TUBULAR	1.2.4.1.1	FLORES MASTRANZO DORA MARIA DEL RAYO	REGIDORES	-	COMPRA			INGRESOS PROPIOS	448.50	12-sep-02	0%	0%	0%	0	0	448.50
5110-0002289	SILLA	SIN MARCA	TUBULAR	1.2.4.1.1	MAXIL COYOPOTL ROBERTO	REGIDORES	-	COMPRA			INGRESOS PROPIOS	448.50	12-sep-02	0%	0%	0%	0	0	448.50
5110-0002293	SILLA	SIN MARCA	TUBULAR	1.2.4.1.1	CUATETL COYOTL FERNANDO	DIRECCION DE GIROS COMERCIALES	-	COMPRA			INGRESOS PROPIOS	448.50	12-sep-02	0%	0%	0%	0	0	448.50
5110-0002294	SILLA	SIN MARCA	TUBULAR	1.2.4.1.1	CUATETL COYOTL FERNANDO	DIRECCION DE GIROS COMERCIALES	-	COMPRA			INGRESOS PROPIOS	448.50	12-sep-02	0%	0%	0%	0	0	448.50
5110-0002295	ESTANTERO	SIN MARCA	METALICO	1.2.4.1.1	RODRIGUEZ FLORES RAFAEL	TESORERIA	-	COMPRA			INGRESOS PROPIOS	1,552.50	08-sep-02	0%	0%	0%	0	0	1,552.50
5110-0002296	ESTANTERO	SIN MARCA	METALICO	1.2.4.1.1	RODRIGUEZ FLORES RAFAEL	TESORERIA	-	COMPRA			INGRESOS PROPIOS	1,552.50	08-sep-02	0%	0%	0%	0	0	1,552.50
5110-0002298	ESTANTERO	SIN MARCA	METALICO	1.2.4.1.1	MARCO ANTONIO ALVAREZ ROJAS	CONTABILIDAD Y PRESUPUESTO	-	COMPRA			INGRESOS PROPIOS	1,552.50	08-sep-02	0%	0%	0%	0	0	1,552.50
5110-0002300	CAJA FUERTE	SENTRY	SC3877	1.2.4.1.1	PABLO OSORIO YOLANDA	TESORERIA	-	COMPRA			INGRESOS PROPIOS	2,143.19	03-oct-02	0%	0%	0%	0	0	2,143.19
5690-0002303	TANQUE DE GAS	SIN MARCA	20KG	1.2.4.6.9	ALONSO VICENS JOAQUIN	DIRECCION DE SERVICIOS GENERALES	-	COMPRA			INGRESOS PROPIOS	627.90	28-sep-02	0%	0%	0%	0	0	627.90
5110-0002319	ARCHIVERO 2 GAVETAS	SIN MARCA	SIN MODELO	1.2.4.1.1	PABLO OSORIO YOLANDA	TESORERIA	-	COMPRA			INGRESOS PROPIOS	1,794.00	26-sep-02	0%	0%	0%	0	0	1,794.00
5410-0002328	MOTOCICLETA	HARLEY DAVIDSON	2006	1.2.4.4.1	SOLIS TOTOTZINTLE JOSEFINA	DIRECCION DE SEGURIDAD PUBLICA (POLICIA	-	COMPRA			INGRESOS PROPIOS	127,226.28	13-sep-02	0%	0%	0%	0	0	127,226.28
5410-0002329	MOTOCICLETA	HARLEY DAVIDSON	2006	1.2.4.4.1	SOLIS TOTOTZINTLE JOSEFINA	DIRECCION DE SEGURIDAD PUBLICA (POLICIA	-	COMPRA			INGRESOS PROPIOS	127,226.28	13-sep-02	0%	0%	0%	0	0	127,226.28
5410-0002330	MOTOCICLETA	HARLEY DAVIDSON	2006	1.2.4.4.1	SOLIS TOTOTZINTLE JOSEFINA	DIRECCION DE SEGURIDAD PUBLICA (POLICIA	-	COMPRA			INGRESOS PROPIOS	127,226.28	13-sep-02	0%	0%	0%	0	0	127,226.28
5110-0002331	ESCRITORIO	SIN MARCA	SECRETARIAL	1.2.4.1.1	PABLO OSORIO YOLANDA	TESORERIA	-	COMPRA			INGRESOS PROPIOS	2,035.50	26-sep-02	0%	0%	0%	0	0	2,035.50
5110-0002337	ESTANTERO	SIN MARCA	METALICO	1.2.4.1.1	OSORIO PAJARO MARCIAL ENRIQUE	DIF MUNICIPAL	-	COMPRA			INGRESOS PROPIOS	1,035.00	08-oct-02	0%	0%	0%	0	0	1,035.00
5110-0002338	ESTANTERO	SIN MARCA	METALICO	1.2.4.1.1	OSORIO PAJARO MARCIAL ENRIQUE	DIF MUNICIPAL	-	COMPRA			INGRESOS PROPIOS	1,035.00	08-oct-02	0%	0%	0%	0	0	1,035.00
5110-0002339	ESTANTERO	SIN MARCA	METALICO	1.2.4.1.1	OSORIO PAJARO MARCIAL ENRIQUE	DIF MUNICIPAL	-	COMPRA			INGRESOS PROPIOS	1,035.00	08-oct-02	0%	0%	0%	0	0	1,035.00
5110-0002341	SUMADORA	CASIO	DR210AT	1.2.4.1.1	PABLO OSORIO YOLANDA	TESORERIA	-	COMPRA			INGRESOS PROPIOS	862.50	12-oct-02	0%	0%	0%	0	0	862.50
5410-0002345	MOTOCICLETA	HARLEY DAVIDSON	2006	1.2.4.4.1	SOLIS TOTOTZINTLE JOSEFINA	DIRECCION DE SEGURIDAD PUBLICA (POLICIA	-	COMPRA			INGRESOS PROPIOS	127,226.28	28-sep-02	0%	0%	0%	0	0	127,226.28
5690-0002347	DESMALEZADORA	ANTARIX	CG260	1.2.4.6.9	OCOTOXTLE JIMENEZ JEHOVA	JUNTAS AUXILIARES	-	COMPRA			INGRESOS PROPIOS	1,955.01	12-oct-02	0%	0%	0%	0	0	1,955.01
5110-0002354	ESTANTERO	SIN MARCA	METALICO	1.2.4.1.1	TOLAMA LOPEZ MARIELA	SECRETARIA GENERAL	-	COMPRA			INGRESOS PROPIOS	1,552.50	29-nov-02	0%	0%	0%	0	0	1,552.50
5110-0002355	ESTANTERO	SIN MARCA	METALICO	1.2.4.1.1	TOLAMA LOPEZ MARIELA	SECRETARIA GENERAL	-	COMPRA			INGRESOS PROPIOS	1,552.50	29-nov-02	0%	0%	0%	0	0	1,552.50
5110-0002356	ESTANTERO	SIN MARCA	METALICO	1.2.4.1.1	TOLAMA LOPEZ MARIELA	SECRETARIA GENERAL	-	COMPRA			INGRESOS PROPIOS	1,552.50	29-nov-02	0%	0%	0%	0	0	1,552.50
5110-0002357	ESTANTERO	SIN MARCA	METALICO	1.2.4.1.1	TOLAMA LOPEZ MARIELA	SECRETARIA GENERAL	-	COMPRA			INGRESOS PROPIOS	1,552.50	29-nov-02	0%	0%	0%	0	0	1,552.50
5110-0002358	ESTANTERO	SIN MARCA	METALICO	1.2.4.1.1	TOLAMA LOPEZ MARIELA	SECRETARIA GENERAL	-	COMPRA			INGRESOS PROPIOS	1,552.50	29-nov-02	0%	0%	0%	0	0	1,552.50
5110-0002359	ESTANTERO	SIN MARCA	METALICO	1.2.4.1.1	TOLAMA LOPEZ MARIELA	SECRETARIA GENERAL	-	COMPRA			INGRESOS PROPIOS	1,552.50	29-nov-02	0%	0%	0%	0	0	1,552.50
5110-0002360	ESCRITORIO	SIN MARCA	SECRETARIAL	1.2.4.1.1	ALONSO VICENS JOAQUIN	DIRECCION DE SERVICIOS GENERALES	-	COMPRA			INGRESOS PROPIOS	2,218.35	24-nov-02	0%	0%	0%	0	0	2,218.35
5110-0002361	ESCRITORIO	SIN MARCA	SECRETARIAL	1.2.4.1.1	XICALI MORENO ALEJANDRO ANGEL	DIRECCION DE SERVICIOS MUNICIPALES	-	COMPRA			INGRESOS PROPIOS	2,218.35	24-nov-02	0%	0%	0%	0	0	2,218.35
5110-0002362	MUEBLE	SIN MARCA	SIN MODELO	1.2.4.1.1	MIXCOATL PABLO YAÑELI MAURA	DIRECCIÓN DE JUVENTUD Y DEPORTE	-	COMPRA			INGRESOS PROPIOS	1,035.00	24-nov-02	0%	0%	0%	0	0	1,035.00
5110-0002363	MUEBLE	SIN MARCA	SIN MODELO	1.2.4.1.1	MIXCOATL PABLO YANELI MAURA	DIRECCIÓN DE JUVENTUD Y DEPORTE	-	COMPRA			INGRESOS PROPIOS	1,035.00	24-nov-02	0%	0%	0%	0	0	1,035.00
5110-0002365	ARCHIVERO 2 GAVETAS	SIN MARCA	M106	1.2.4.1.1	CRUZ JIMENEZ HERLINDA	OBRAS PUBLICAS	-	COMPRA			INGRESOS PROPIOS	885.01	23-dic-02	0%	0%	0%	0	0	885.01

AUDITORÍA SUPERIOR DEL ESTADO DE PUEBLA

Auditoría Superior del Estado de Puebla
5 Sur No. 1105, Centro Histórico C.P. 72000, Puebla, Pue.
Tel. 01(222) 229 3400 ext07
www.auditoriapuebla.gob.mx

SAN ANDRÉS CHOLULA

CLAVE: 09-04
ENTIDAD FISCALIZADA: MUNICIPIO DE SAN ANDRES CHOLULA PUEBLA

INVENTARIO DE BIENES MUEBLES **CUENTA PUBLICA 2020**

BIENES MUEBLES																			
Número de inventario (Código)	Descripción, Marca, Modelo y Serie			Subcuenta	Responsable del Resguardo y Área Administrativa		Documento que acredita la Propiedad (CFDI)	Motivo de alta	Motivo de baja	Documento que acredita la baja	Fuente de financiamiento	Importe	Fecha de Adquisición	% Depreciación Bien Mueble	% Depreciación del ejercicio	% Depreciación Acumulada al final del ejercicio	Monto Depreciación del ejercicio	Monto Depreciación Acumulada al final del ejercicio	Valor Neto en libros al 31 de diciembre de 2017
5110-0002366	ARCHIVERO 2 GAVETAS	SIN MARCA	M106	1.2.4.1.1	GARCIA HERRERA MARIA GUADALUPE	TESORERIA	-	COMPRA			INGRESOS PROPIOS	885.01	13-dic-02	0%	0%	0%	0	0	885.01
5110-0002367	ARCHIVERO 2 GAVETAS	SIN MARCA	L106	1.2.4.1.1	JUAN MANUEL TOXCOYOA MIXCOATL	SECRETARIA GENERAL	-	COMPRA			INGRESOS PROPIOS	885.01	23-dic-02	0%	0%	0%	0	0	885.01
5110-0002369	ARCHIVERO 2 GAVETAS	SIN MARCA	G106	1.2.4.1.1	ALEJANDRA ACA XOCHITECATL	DIF MUNICIPAL	-	COMPRA			INGRESOS PROPIOS	885.01	23-dic-02	0%	0%	0%	0	0	885.01
5410-0002371	BICICLETA	BENOTTO	ROD. 26	1.2.4.4.1	TECUANHUEY CARRANCO EDGARD	RECURSOS MATERIALES	-	COMPRA			INGRESOS PROPIOS	1,495.00	29-nov-02	0%	0%	0%	0	0	1,495.00
5410-0002372	BICICLETA	BENOTTO	ROD. 26	1.2.4.4.1	TECUANHUEY CARRANCO EDGARD	RECURSOS MATERIALES	-	COMPRA			INGRESOS PROPIOS	1,495.00	29-nov-02	0%	0%	0%	0	0	1,495.00
5150-0002379	IMPRESORA	HP	1160	1.2.4.1.3	ELIAS COATL ESTEBAN	JUNTAS AUXILIARES	123245	COMPRA			INGRESOS PROPIOS	1,697.00	26-nov-02	0%	0%	0%	0	0	1,697.00
5150-0002384	REGULADOR	ISB	DN -21 -132	1.2.4.1.3	CUATETL COYOTL FERNANDO	DIRECCION DE GIROS COMERCIALES	20857	COMPRA			INGRESOS PROPIOS	242.65	01-dic-02	0%	0%	0%	0	0	242.65
5650-0002389	CAMARA FOTOGRAFICA	KODAK	EC 100	1.2.4.6.5	TOLAMA RAMIREZ JUAN PABLO	JUNTAS AUXILIARES	-	COMPRA			INGRESOS PROPIOS	350.00	28-nov-02	0%	0%	0%	0	0	350.00
5110-0002391	ESTANTERO	SIN MARCA	SIN MODELO	1.2.4.1.1	LOPEZ BRAVO JUAN CARLOS	JUNTAS AUXILIARES	-	COMPRA			INGRESOS PROPIOS	791.20	30-nov-02	0%	0%	0%	0	0	791.20
5150-0002395	CPU	ENSAMBLE	ENSAMBLE	1.2.4.1.3	ELIAS COATL ESTEBAN	JUNTAS AUXILIARES	938	COMPRA			INGRESOS PROPIOS	5,175.00	11-nov-02	0%	0%	0%	0	0	5,175.00
5690-0002398	BOMBA	BONASA	SIN MODELO	1.2.4.6.9	LEON LOPEZ JAVIER	JUNTAS AUXILIARES	-	COMPRA			INGRESOS PROPIOS	1,026.99	21-dic-02	0%	0%	0%	0	0	1,026.99
5690-0002400	BOMBA	LITLE GIANT	5MSP	1.2.4.6.9	LOPEZ BRAVO JUAN CARLOS	JUNTAS AUXILIARES	-	COMPRA			INGRESOS PROPIOS	1,019.00	14-dic-02	0%	0%	0%	0	0	1,019.00
5150-0002403	MINIPRINTER	EPSON	TM-T88III	1.2.4.1.3	CUAUTLE XICALE HECTOR	TESORERIA	6413	COMPRA			INGRESOS PROPIOS	4,071.00	05-ene-02	0%	0%	0%	0	0	4,071.00
5110-0002405	SILLA	S/M	S/M	1.2.4.1.1	RAMIREZ HERNANDEZ PEDRO	JUNTAS AUXILIARES	-	COMPRA			INGRESOS PROPIOS	199.17	01-dic-02	0%	0%	0%	0	0	199.17
5110-0002406	SILLA	S/M	S/M	1.2.4.1.1	RAMIREZ HERNANDEZ PEDRO	JUNTAS AUXILIARES	-	COMPRA			INGRESOS PROPIOS	199.17	01-dic-02	0%	0%	0%	0	0	199.17
5110-0002407	SILLA	S/M	S/M	1.2.4.1.1	RAMIREZ HERNANDEZ PEDRO	JUNTAS AUXILIARES	-	COMPRA			INGRESOS PROPIOS	199.17	01-dic-02	0%	0%	0%	0	0	199.17
5110-0002408	SILLA	S/M	S/M	1.2.4.1.1	MOTA BAZALDUA OSCAR RUBEN	RECURSOS MATERIALES	-	COMPRA			INGRESOS PROPIOS	199.17	01-dic-02	0%	0%	0%	0	0	199.17
5110-0002409	SILLA	S/M	S/M	1.2.4.1.1	MOTA BAZALDUA OSCAR RUBEN	RECURSOS MATERIALES	-	COMPRA			INGRESOS PROPIOS	199.17	01-dic-02	0%	0%	0%	0	0	199.17
5110-0002410	SILLA	S/M	S/M	1.2.4.1.1	RAMIREZ HERNANDEZ PEDRO	JUNTAS AUXILIARES	-	COMPRA			INGRESOS PROPIOS	199.17	01-dic-02	0%	0%	0%	0	0	199.17
5110-0002411	SILLA	S/M	S/M	1.2.4.1.1	RAMIREZ HERNANDEZ PEDRO	JUNTAS AUXILIARES	-	COMPRA			INGRESOS PROPIOS	199.17	01-dic-02	0%	0%	0%	0	0	199.17
5110-0002412	SILLA	S/M	S/M	1.2.4.1.1	MOTA BAZALDUA OSCAR RUBEN	RECURSOS MATERIALES	-	COMPRA			INGRESOS PROPIOS	199.17	01-dic-02	0%	0%	0%	0	0	199.17
5110-0002413	SILLA	S/M	S/M	1.2.4.1.1	RAMIREZ HERNANDEZ PEDRO	JUNTAS AUXILIARES	-	COMPRA			INGRESOS PROPIOS	199.17	01-dic-02	0%	0%	0%	0	0	199.17
5110-0002414	SILLA	S/M	S/M	1.2.4.1.1	RAMIREZ HERNANDEZ PEDRO	JUNTAS AUXILIARES	-	COMPRA			INGRESOS PROPIOS	199.17	01-dic-02	0%	0%	0%	0	0	199.17
5110-0002415	SILLA	S/M	S/M	1.2.4.1.1	MOTA BAZALDUA OSCAR RUBEN	RECURSOS MATERIALES	-	COMPRA			INGRESOS PROPIOS	199.17	01-dic-02	0%	0%	0%	0	0	199.17
5110-0002416	SILLA	S/M	S/M	1.2.4.1.1	MOTA BAZALDUA OSCAR RUBEN	RECURSOS MATERIALES	-	COMPRA			INGRESOS PROPIOS	199.17	01-dic-02	0%	0%	0%	0	0	199.17
5110-0002422	MESA	SIN MARCA	SIN MODELO	1.2.4.1.1	GARCIA HERRERA MARIA GUADALUPE	TESORERIA	-	COMPRA			INGRESOS PROPIOS	1,065.00	15-feb-02	0%	0%	0%	0	0	1,065.00
5110-0002423	MESA	SIN MARCA	SIN MODELO	1.2.4.1.1	ALFONSO BONILLA GARCIA	AGUA POTABLE, DRENAJE Y ALCANTARILLAD	-	COMPRA			INGRESOS PROPIOS	1,065.00	15-feb-02	0%	0%	0%	0	0	1,065.00
5110-0002424	MESA	SIN MARCA	SIN MODELO	1.2.4.1.1	JUAREZ TECPOYOTL ALFONSO	DIF MUNICIPAL	-	COMPRA			INGRESOS PROPIOS	1,065.00	15-feb-02	0%	0%	0%	0	0	1,065.00
5150-0002444	CPU	S/M	S/M	1.2.4.1.3	SOLIS TOTOTZINTLE JOSEFINA	DIRECCION DE SEGURIDAD PUBLICA (POLICIA	199848	COMPRA			INGRESOS PROPIOS	4,135.51	13-feb-02	0%	0%	0%	0	0	4,135.51
5150-0002489	REGULADOR	ISB	ISB SOLA BASIC	1.2.4.1.3	RAMIREZ HERNANDEZ AGUSTIN	DIRECCION DE GOBERNACION	199858	COMPRA			INGRESOS PROPIOS	217.35	13-feb-02	0%	0%	0%	0	0	217.35
5150-0002495	REGULADOR	ISB	ISB SOLA BASIC	1.2.4.1.3	GARCIA HERRERA MARIA GUADALUPE	TESORERIA	199858	COMPRA			INGRESOS PROPIOS	217.35	13-feb-02	0%	0%	0%	0	0	217.35
5150-0002499	REGULADOR	ISB	ISB SOLA BASIC	1.2.4.1.3	JUAREZ TECPOYOTL ALFONSO	DIF MUNICIPAL	199858	COMPRA			INGRESOS PROPIOS	217.35	13-feb-02	0%	0%	0%	0	0	217.35
5150-0002501	REGULADOR	ISB	ISB SOLA BASIC	1.2.4.1.3	TOLAMA LOPEZ MARIELA	SECRETARIA GENERAL	199858	COMPRA			INGRESOS PROPIOS	217.35	13-feb-02	0%	0%	0%	0	0	217.35
5150-0002502	REGULADOR	ISB	ISB SOLA BASIC	1.2.4.1.3	CUATETL COYOTL FERNANDO	DIRECCION DE GIROS COMERCIALES	199858	COMPRA			INGRESOS PROPIOS	217.35	13-feb-02	0%	0%	0%	0	0	217.35
5150-0002505	REGULADOR	ISB	ISB SOLA BASIC	1.2.4.1.3	SOLIS TOTOTZINTLE JOSEFINA	DIRECCION DE SEGURIDAD PUBLICA (POLICIA	199858	COMPRA			INGRESOS PROPIOS	217.35	13-feb-02	0%	0%	0%	0	0	217.35
5150-0002506	REGULADOR	ISB	ISB SOLA BASIC	1.2.4.1.3	GOMEZ XICALE ENRIQUE	DIRECCION DE SERVICIOS GENERALES	199858	COMPRA			INGRESOS PROPIOS	217.35	13-feb-02	0%	0%	0%	0	0	217.35
5150-0002507	REGULADOR	ISB	ISB SOLA BASIC	1.2.4.1.3	ANA LAURA LEON JARAMILLO	SECRETARIA GENERAL	199858	COMPRA			INGRESOS PROPIOS	217.35	13-feb-02	0%	0%	0%	0	0	217.35
5150-0002508	IMPRESORA	HP	HP LASER JET 1022	1.2.4.1.3	MIRON TERRON SERGIO	DIRECCION DE GOBERNACION	199858	COMPRA			INGRESOS PROPIOS	2,650.32	13-feb-02	0%	0%	0%	0	0	2,650.32
5150-0002509	IMPRESORA	HP	HP LASER JET 1022	1.2.4.1.3	JUAN MANUEL TOXCOYOA MIXCOATL	SECRETARIA GENERAL	199858	COMPRA			INGRESOS PROPIOS	2,650.32	13-feb-02	0%	0%	0%	0	0	2,650.32
5150-0002514	IMPRESORA	HP	HP LASER JET 1320	1.2.4.1.3	TOLAMA LOPEZ MARIELA	SECRETARIA GENERAL	199858	COMPRA			INGRESOS PROPIOS	4,814.35	13-feb-02	0%	0%	0%	0	0	4,814.35
5150-0002531	REGULADOR	SOLA BASIC	SOLA BASIC 8 CONEXION	1.2.4.1.3	RODRIGUEZ MORENO DIEGO	DIRECCION DE DESARROLLO ECONOMICO	6634	COMPRA			INGRESOS PROPIOS	1.00	16-mar-02	0%	0%	0%	0	0	1.00
5110-0002532	SILLA	SIN MARCA	SIN MODELO	1.2.4.1.1	SOLIS TOTOTZINTLE JOSEFINA	DIRECCION DE SEGURIDAD PUBLICA (POLICIA	11243	COMPRA			INGRESOS PROPIOS	1,591.60	01-abr-02	0%	0%	0%	0	0	1,591.60
5110-0002534	SILLA	SIN MARCA	SIN MODELO	1.2.4.1.1	MIRON TERRON SERGIO	DIRECCION DE GOBERNACION	11243	COMPRA			INGRESOS PROPIOS	1,591.60	01-abr-02	0%	0%	0%	0	0	1,591.60
5110-0002535	SILLA	SIN MARCA	SIN MODELO	1.2.4.1.1	MIRON TERRON SERGIO	DIRECCION DE GOBERNACION	11243	COMPRA			INGRESOS PROPIOS	1,591.60	01-abr-02	0%	0%	0%	0	0	1,591.60
5110-0002536	SILLA	SIN MARCA	SIN MODELO	1.2.4.1.1	MIRON TERRON SERGIO	DIRECCION DE GOBERNACION	11243	COMPRA			INGRESOS PROPIOS	1,591.60	01-abr-02	0%	0%	0%	0	0	1,591.60
5110-0002538	SILLA	SIN MARCA	SIN MODELO	1.2.4.1.1	SOLIS TOTOTZINTLE JOSEFINA	DIRECCION DE SEGURIDAD PUBLICA (POLICIA	11243	COMPRA			INGRESOS PROPIOS	1,591.60	01-abr-02	0%	0%	0%	0	0	1,591.60
5110-0002540	SILLA	SIN MARCA	SIN MODELO	1.2.4.1.1	MIRON TERRON SERGIO	DIRECCION DE GOBERNACION	11243	COMPRA			INGRESOS PROPIOS	1,591.60	01-abr-02	0%	0%	0%	0	0	1,591.60
5110-0002541	SILLA	SIN MARCA	SIN MODELO	1.2.4.1.1	MIRON TERRON SERGIO	DIRECCION DE GOBERNACION	11243	COMPRA			INGRESOS PROPIOS	1,591.60	01-abr-02	0%	0%	0%	0	0	1,591.60
5110-0002542	SILLA	SIN MARCA	SIN MODELO	1.2.4.1.1	MIRON TERRON SERGIO	DIRECCION DE GOBERNACION	11243	COMPRA			INGRESOS PROPIOS	1,591.60	01-abr-02	0%	0%	0%	0	0	1,591.60
5690-0002545	PLANTA DE SOLDAR	LINCOLN	R300	1.2.4.6.9	ALONSO VICENS JOAQUIN	DIRECCION DE SERVICIOS GENERALES	15007	COMPRA			INGRESOS PROPIOS	16,560.00	01-abr-02	0%	0%	0%	0	0	16,560.00
5110-0002548	ARCHIVERO 4 GAVETAS	SIN MARCA	SIN MODELO	1.2.4.1.1	MOTA BAZALDUA OSCAR RUBEN	RECURSOS MATERIALES	11233	COMPRA			INGRESOS PROPIOS	2,553.00	01-abr-02	0%	0%	0%	0	0	2,553.00
5110-0002549	SILLA	SIN MARCA	BERNA	1.2.4.1.1	PEREZ SANCHEZ MARIA MERCED	TESORERIA	11233	COMPRA			INGRESOS PROPIOS	322.00	01-abr-02	0%	0%	0%	0	0	322.00
5110-0002550	SILLA	SIN MARCA	BERNA	1.2.4.1.1	PEREZ SANCHEZ MARIA MERCED	TESORERIA	11233	COMPRA			INGRESOS PROPIOS	322.00	01-abr-02	0%	0%	0%	0	0	322.00
5110-0002551	SILLA	SIN MARCA	BERNA	1.2.4.1.1	PEREZ SANCHEZ MARIA MERCED	TESORERIA	11233	COMPRA			INGRESOS PROPIOS	322.00	01-abr-02	0%	0%	0%	0	0	322.00
5110-0002553	ESCRITORIO	SIN MARCA	SECRETARIAL	1.2.4.1.1	PEREZ SANCHEZ MARIA MERCED	TESORERIA	11233	COMPRA			INGRESOS PROPIOS	2,464.45	01-abr-02	0%	0%	0%	0	0	2,464.45
5110-0002555	LIBRERO	SIN MARCA	SIN MODELO	1.2.4.1.1	PEREZ SANCHEZ MARIA MERCED	TESORERIA	11233	COMPRA			INGRESOS PROPIOS	2,217.20	01-abr-02	0%	0%	0%	0	0	2,217.20
5110-0002559	SILLA SECRETARIAL	SIN MARCA	SECRETARIAL	1.2.4.1.1	GARCIA HERRERA MARIA GUADALUPE	TESORERIA	-	COMPRA			INGRESOS PROPIOS	529.00	01-abr-02	0%	0%	0%	0	0	529.00
5110-0002571	ARCHIVERO 2 GAVETAS	SIN MARCA	SIN MODELO	1.2.4.1.1	CARLOS ALBERTO WILCHIS ANAYA	TESORERIA	-	COMPRA			INGRESOS PROPIOS	1,702.00	01-abr-02	0%	0%	0%	0	0	1,702.00

AUDITORÍA SUPERIOR DEL ESTADO DE PUEBLA

Auditoría Superior del Estado de Puebla
6 Sur No. 1105, Centro Histórico C.P. 72000, Puebla, Pue.
Tel. 01(222) 229 34 00 ext07
www.auditoriapuebla.gob.mx

SAN ANDRÉS CHOLULA

CLAVE: 09-04
ENTIDAD FISCALIZADA: MUNICIPIO DE SAN ANDRES CHOLULA PUEBLA

INVENTARIO DE BIENES MUEBLES **CUENTA PUBLICA 2020**

BIENES MUEBLES																			
Número de inventario (Código)	Descripción, Marca, Modelo y Serie			Subcuenta	Responsable del Resguardo y Área Administrativa		Documento que acredita la Propiedad (CFDI)	Motivo de alta	Motivo de baja	Documento que acredita la baja	Fuente de financiamiento	Importe	Fecha de Adquisición	% Depreciación Bien Mueble	% Depreciación del ejercicio	% Depreciación Acumulada al final del ejercicio	Monto Depreciación del ejercicio	Monto Depreciación Acumulada al final del ejercicio	Valor Neto en libros al 31 de diciembre de 2017
5110-0002572	ARCHIVERO 2 GAVETAS	SIN MARCA	SIN MODELO	1.2.4.1.1	SOLIS JIMENEZ MARTHA ELENA	INGRESOS	-	COMPRA			INGRESOS PROPIOS	1,702.00	01-abr-02	0%	0%	0%	0	0	1,702.00
5110-0002573	ARCHIVERO 2 GAVETAS	SIN MARCA	SIN MODELO	1.2.4.1.1	PABLO OSORIO YOLANDA	TESORERIA	-	COMPRA			INGRESOS PROPIOS	1,702.00	01-abr-02	0%	0%	0%	0	0	1,702.00
5110-0002575	ARCHIVERO 2 GAVETAS	SIN MARCA	SIN MODELO	1.2.4.1.1	PABLO OSORIO YOLANDA	TESORERIA	-	COMPRA			INGRESOS PROPIOS	1,702.00	01-abr-02	0%	0%	0%	0	0	1,702.00
5110-0002576	ARCHIVERO 2 GAVETAS	SIN MARCA	SIN MODELO	1.2.4.1.1	JUAN MANUEL TOXCOYOA MIXCOATL	SECRETARIA GENERAL	-	COMPRA			INGRESOS PROPIOS	1,702.00	01-abr-02	0%	0%	0%	0	0	1,702.00
5110-0002578	ARCHIVERO 2 GAVETAS	SIN MARCA	SIN MODELO	1.2.4.1.1	REYES HERNANDEZ HERNAN FELIPE	DIRECCION DE DESARROLLO URBANO	-	COMPRA			INGRESOS PROPIOS	1,702.00	01-abr-02	0%	0%	0%	0	0	1,702.00
5110-0002583	ARCHIVERO 4 GAVETAS	SIN MARCA	SIN MODELO	1.2.4.1.1	TEPETL SOLIS ELIAS ENRIQUE	TESORERIA	-	COMPRA			INGRESOS PROPIOS	2,553.00	01-abr-02	0%	0%	0%	0	0	2,553.00
5110-0002588	SILLA	SIN MARCA	VISITA	1.2.4.1.1	ELIAS AMAXALT GELASIA F	DIF MUNICIPAL	-	COMPRA			INGRESOS PROPIOS	308.20	01-abr-02	0%	0%	0%	0	0	308.20
5110-0002590	SILLA	SIN MARCA	VISITA	1.2.4.1.1	ROMERO SUAREZ ROSA ISELA	DIF MUNICIPAL	-	COMPRA			INGRESOS PROPIOS	308.20	01-abr-02	0%	0%	0%	0	0	308.20
5110-0002592	SILLA	SIN MARCA	VISITA	1.2.4.1.1	PACHECO DOMINGUEZ JOSÉ LUIS	PRESIDENCIA	-	COMPRA			INGRESOS PROPIOS	308.20	01-abr-02	0%	0%	0%	0	0	308.20
5110-0002593	SILLA	SIN MARCA	VISITA	1.2.4.1.1	ALONSO VICENS JOAQUIN	DIRECCION DE SERVICIOS GENERALES	-	COMPRA			INGRESOS PROPIOS	308.20	01-abr-02	0%	0%	0%	0	0	308.20
5110-0002599	SILLA	SIN MARCA	BERNA	1.2.4.1.1	CUATETL ZAMORA PEDRO NEFTALI	TESORERIA	-	COMPRA			INGRESOS PROPIOS	308.20	01-abr-02	0%	0%	0%	0	0	308.20
5110-0002600	SILLA	SIN MARCA	BERNA	1.2.4.1.1	GONZALEZ SANTIAGO RAFAEL	DIRECCION DE DESARROLLO ECONOMICO	-	COMPRA			INGRESOS PROPIOS	308.20	01-abr-02	0%	0%	0%	0	0	308.20
5110-0002601	SILLA	SIN MARCA	BERNA	1.2.4.1.1	GONZALEZ SANTIAGO RAFAEL	DIRECCION DE DESARROLLO ECONOMICO	-	COMPRA			INGRESOS PROPIOS	308.20	01-abr-02	0%	0%	0%	0	0	308.20
5110-0002603	SILLA	SIN MARCA	BERNA	1.2.4.1.1	XICALI MORENO ALEJANDRO ANGEL	DIRECCION DE SERVICIOS MUNICIPALES	-	COMPRA			INGRESOS PROPIOS	308.20	01-abr-02	0%	0%	0%	0	0	308.20
5110-0002605	SILLA	SIN MARCA	BERNA	1.2.4.1.1	XICALI MORENO ALEJANDRO ANGEL	DIRECCION DE SERVICIOS MUNICIPALES	-	COMPRA			INGRESOS PROPIOS	308.20	01-abr-02	0%	0%	0%	0	0	308.20
5110-0002606	SILLA	SIN MARCA	BERNA	1.2.4.1.1	XICALI MORENO ALEJANDRO ANGEL	DIRECCION DE SERVICIOS MUNICIPALES	-	COMPRA			INGRESOS PROPIOS	308.20	01-abr-02	0%	0%	0%	0	0	308.20
5110-0002608	CENICERO	SIN MARCA	CILINDRICO	1.2.4.1.1	ELIAS AMAXALT GELASIA F	DIF MUNICIPAL	-	COMPRA			INGRESOS PROPIOS	690.00	03-abr-02	0%	0%	0%	0	0	690.00
5110-0002609	CENICERO	SIN MARCA	CILINDRICO	1.2.4.1.1	GOMEZ XICALE ENRIQUE	DIRECCION DE SERVICIOS GENERALES	-	COMPRA			INGRESOS PROPIOS	690.00	03-abr-02	0%	0%	0%	0	0	690.00
5110-0002610	CENICERO	SIN MARCA	CILINDRICO	1.2.4.1.1	ALONSO VICENS JOAQUIN	DIRECCION DE SERVICIOS GENERALES	-	COMPRA			INGRESOS PROPIOS	690.00	03-abr-02	0%	0%	0%	0	0	690.00
5150-0002614	CONCENTRADOR	3 COM	SUPER STACK	1.2.4.1.3	TECUANHUEY CARRANCO EDGARD	RECURSOS MATERIALES	6657	COMPRA			INGRESOS PROPIOS	9,430.00	27-mar-02	0%	0%	0%	0	0	9,430.00
5650-0002618	TELEFONO	PANASONIC	KX-TS500LXW	1.2.4.6.5	CARRAL CORTES VICTOR MANUEL	CONTRALORIA	2232	COMPRA			INGRESOS PROPIOS	158.70	09-mar-02	0%	0%	0%	0	0	158.70
5110-0002621	SILLA	SIN MARCA	VISITA	1.2.4.1.1	MIRON TERRON SERGIO	DIRECCION DE GOBERNACION	-	COMPRA			INGRESOS PROPIOS	1,591.60	29-mar-02	0%	0%	0%	0	0	1,591.60
5110-0002630	LOCKER	SIN MARCA	SIN MODELO	1.2.4.1.1	ELIAS COATL ESTEBAN	JUNTAS AUXILIARES	-	COMPRA			INGRESOS PROPIOS	1,404.10	03-abr-02	0%	0%	0%	0	0	1,404.10
5510-0002636	EXTINTOR	SIN MARCA	SIN MODELO	1.2.4.5	TLACHI CUAMANI ASCENCION	JUNTAS AUXILIARES	12110	COMPRA			INGRESOS PROPIOS	529.00	15-dic-02	0%	0%	0%	0	0	529.00
5510-0002637	EXTINTOR	SIN MARCA	SIN MODELO	1.2.4.5	TLACHI CUAMANI ASCENCION	JUNTAS AUXILIARES	12110	COMPRA			INGRESOS PROPIOS	529.00	15-dic-02	0%	0%	0%	0	0	529.00
5150-0002646	MOUSE	MICROSOFT	S/N	1.2.4.1.3	SOLIS TOTOTZINTLE JOSEFINA	DIRECCION DE SEGURIDAD PUBLICA (POLICIA	3142	COMPRA			INGRESOS PROPIOS	1.00	07-abr-02	0%	0%	0%	0	0	1.00
5410-0002656	CAMION	CHEVROLET	KODIAK 2006	1.2.4.4.1	GOMEZ XICALE ENRIQUE	DIRECCION DE SERVICIOS GENERALES	-	COMPRA			INGRESOS PROPIOS	420,306.60	02-may-02	0%	0%	0%	0	0	420,306.60
5410-0002657	CAMIONETA	NISSAN	PICK UP 2006	1.2.4.4.1	TECUANHUEY CARRANCO EDGARD	RECURSOS MATERIALES	-	COMPRA			INGRESOS PROPIOS	163,038.00	29-abr-02	0%	0%	0%	0	0	163,038.00
5410-0002660	CAMIONETA	NISSAN	PICK UP 2006	1.2.4.4.1	ELIAS AMAXALT GELASIA F	DIF MUNICIPAL	-	COMPRA			INGRESOS PROPIOS	163,038.70	29-abr-02	0%	0%	0%	0	0	163,038.70
5410-0002662	CAMIONETA	NISSAN	PICK UP 2006	1.2.4.4.1	ALONSO VICENS JOAQUIN	DIRECCION DE SERVICIOS GENERALES	-	COMPRA			INGRESOS PROPIOS	163,038.70	29-abr-02	0%	0%	0%	0	0	163,038.70
5410-0002663	CAMION	CHEVROLET	KODIAK 2006	1.2.4.4.1	ALONSO VICENS JOAQUIN	DIRECCION DE SERVICIOS GENERALES	-	COMPRA			INGRESOS PROPIOS	803,748.80	02-may-02	0%	0%	0%	0	0	803,748.80
5410-0002664	CAMION	CHEVROLET	KODIAK 2006	1.2.4.4.1	ALONSO VICENS JOAQUIN	DIRECCION DE SERVICIOS GENERALES	-	COMPRA			INGRESOS PROPIOS	420,306.60	02-may-02	0%	0%	0%	0	0	420,306.60
5110-0002665	ESCRITORIO	SIN MARCA	SIN MODELO	1.2.4.1.1	TOLAMA RAMIREZ JUAN PABLO	JUNTAS AUXILIARES	-	COMPRA			INGRESOS PROPIOS	1,610.00	02-may-02	0%	0%	0%	0	0	1,610.00
5110-0002667	ARCHIVERO 4 GAVETAS	SIN MARCA	SIN MODELO	1.2.4.1.1	COYOPOL COCOLOTL JOSE RUPERTO ALEJAND	DIRECCION DE SERVICIOS GENERALES	11358	COMPRA			INGRESOS PROPIOS	2,553.00	28-abr-02	0%	0%	0%	0	0	2,553.00
5410-0002671	CAMIONETA	NISSAN	PICK UP 2006	1.2.4.4.1	ALONSO VICENS JOAQUIN	DIRECCION DE SERVICIOS GENERALES	-	COMPRA			INGRESOS PROPIOS	163,038.00	29-abr-02	0%	0%	0%	0	0	163,038.00
5410-0002675	CAMION	CHEVROLET	KODIAK 2006	1.2.4.4.1	ALONSO VICENS JOAQUIN	DIRECCION DE SERVICIOS GENERALES	-	COMPRA			INGRESOS PROPIOS	420,306.60	02-may-02	0%	0%	0%	0	0	420,306.60
5410-0002677	CAMION	CHEVROLET	KODIAK 2006	1.2.4.4.1	TECUANHUEY CARRANCO EDGARD	RECURSOS MATERIALES	-	COMPRA			INGRESOS PROPIOS	803,748.80	02-may-02	0%	0%	0%	0	0	803,748.80
5110-0002683	VENTILADOR	LASKO	PEDESTAL	1.2.4.1.1	GARCIA HERRERA MARIA GUADALUPE	TESORERIA	-	COMPRA			INGRESOS PROPIOS	169.00	28-abr-02	0%	0%	0%	0	0	169.00
5110-0002684	VENTILADOR	LASKO	PEDESTAL	1.2.4.1.1	GARCIA HERRERA MARIA GUADALUPE	TESORERIA	-	COMPRA			INGRESOS PROPIOS	169.00	28-abr-02	0%	0%	0%	0	0	169.00
5110-0002686	VENTILADOR	LASKO	PEDESTAL	1.2.4.1.1	TOLAMA LOPEZ MARIELA	SECRETARIA GENERAL	-	COMPRA			INGRESOS PROPIOS	169.00	28-abr-02	0%	0%	0%	0	0	169.00
5110-0002693	MESA	SIN MARCA	SIN MODELO	1.2.4.1.1	JUAN MANUEL TOXCOYOA MIXCOATL	SECRETARIA GENERAL	11359	COMPRA			INGRESOS PROPIOS	1,081.00	28-abr-02	0%	0%	0%	0	0	1,081.00
5110-0002698	SILLA	SIN MARCA	SIN MODELO	1.2.4.1.1	CORONA CORONEL JUAN ANTONIO	DIRECCIÓN DE MIGRACIÓN	11359	COMPRA			INGRESOS PROPIOS	391.00	28-abr-02	0%	0%	0%	0	0	391.00
5110-0002699	SILLA	SIN MARCA	SIN MODELO	1.2.4.1.1	CORONA CORONEL JUAN ANTONIO	DIRECCIÓN DE MIGRACIÓN	11359	COMPRA			INGRESOS PROPIOS	391.00	28-abr-02	0%	0%	0%	0	0	391.00
5110-0002700	SILLA	SIN MARCA	SIN MODELO	1.2.4.1.1	GONZALEZ SANTIAGO RAFAEL	DIRECCION DE DESARROLLO ECONOMICO	11359	COMPRA			INGRESOS PROPIOS	391.00	28-abr-02	0%	0%	0%	0	0	391.00
5110-0002701	SILLA	SIN MARCA	SIN MODELO	1.2.4.1.1	CRUZ JIMENEZ HERLINDA	OBRAS PUBLICAS	-	COMPRA			INGRESOS PROPIOS	308.20	28-abr-02	0%	0%	0%	0	0	308.20
5410-0002707	CAMIONETA	NISSAN	DOBLE CABINA 2006	1.2.4.4.1	TLACHI CUAMANI ASCENCION	JUNTAS AUXILIARES	-	COMPRA			INGRESOS PROPIOS	142,700.00	29-abr-02	0%	0%	0%	0	0	142,700.00
5410-0002708	CAMIONETA	NISSAN	DOBLE CABINA 2006	1.2.4.4.1	TECUANHUEY CARRANCO EDGARD	RECURSOS MATERIALES	-	COMPRA			INGRESOS PROPIOS	142,700.00	29-abr-02	0%	0%	0%	0	0	142,700.00
5410-0002709	CAMIONETA	NISSAN	DOBLE CABINA 2006	1.2.4.4.1	ALONSO VICENS JOAQUIN	DIRECCION DE SERVICIOS GENERALES	-	COMPRA			INGRESOS PROPIOS	142,700.00	29-abr-02	0%	0%	0%	0	0	142,700.00
5410-0002710	CAMIONETA	NISSAN	DOBLE CABINA 2006	1.2.4.4.1	ELIAS COATL ESTEBAN	JUNTAS AUXILIARES	-	COMPRA			INGRESOS PROPIOS	142,700.00	29-abr-02	0%	0%	0%	0	0	142,700.00
5410-0002711	CAMIONETA	NISSAN	DOBLE CABINA 2006	1.2.4.4.1	RAMIREZ HERNANDEZ PEDRO	JUNTAS AUXILIARES	-	COMPRA			INGRESOS PROPIOS	142,700.00	29-abr-02	0%	0%	0%	0	0	142,700.00
5150-0002712	IMPRESORA	EPSON	TM-T88IIIP	1.2.4.1.3	GARCIA HERRERA MARIA GUADALUPE	TESORERIA	202429	COMPRA			INGRESOS PROPIOS	4,707.07	04-may-02	0%	0%	0%	0	0	4,707.07
5150-0002715	REGULADOR	ISB	ISB SOLA BASIC	1.2.4.1.3	SOLIS TOTOTZINTLE JOSEFINA	DIRECCION DE SEGURIDAD PUBLICA (POLICIA	3176	COMPRA			INGRESOS PROPIOS	243.80	26-abr-02	0%	0%	0%	0	0	243.80
5150-0002717	REGULADOR	ISB	ISB SOLA BASIC	1.2.4.1.3	MARIN MORO ANGEL	OBRAS PUBLICAS	3176	COMPRA			INGRESOS PROPIOS	243.80	26-abr-02	0%	0%	0%	0	0	243.80
5150-0002719	CPU	ENSAMBLE	ENSAMBLE	1.2.4.1.3	CIRO COCONI MORALES	DIRECCION DE DESARROLLO ECONOMICO	3138	COMPRA			INGRESOS PROPIOS	7,178.75	07-abr-02	0%	0%	0%	0	0	7,178.75
5150-0002739	MOUSE	MICROSOFT	BASIC OPTICA MOUSE	1.2.4.1.3	COYOTL CUAYA MOISES	DIRECCION DE DESARROLLO URBANO	3161	COMPRA			INGRESOS PROPIOS	285.20	12-abr-02	0%	0%	0%	0	0	285.20
5150-0002741	MOUSE	MICROSOFT	BASIC OPTICA MOUSE	1.2.4.1.3	ANA LAURA LEON JARAMILLO	SECRETARIA GENERAL	3161	COMPRA			INGRESOS PROPIOS	285.20	12-abr-02	0%	0%	0%	0	0	285.20
5150-0002750	TECLADO	MICROSOFT	S/N	1.2.4.1.3	RAMIREZ HERNANDEZ AGUSTIN	DIRECCION DE GOBERNACION	3161	COMPRA			INGRESOS PROPIOS	330.05	12-abr-02	0%	0%	0%	0	0	330.05
5150-0002751	REGULADOR	ISB	ISB SOLA BASIC	1.2.4.1.3	GARZA RODRIGUEZ JORGE ALBERTO	TESORERIA	3161	COMPRA			INGRESOS PROPIOS	504.85	12-abr-02	0%	0%	0%	0	0	504.85

AUDITORÍA SUPERIOR DEL ESTADO DE PUEBLA
Auditoría Superior del Estado de Puebla
5 Sur No. 1105, Centro Histórico C.P. 72000, Puebla, Pue.
Tel. 01 (222) 229 34 00 ext07
www.auditoriapuebla.gob.mx

SAN ANDRÉS CHOLULA

CLAVE: 09-04
ENTIDAD FISCALIZADA: MUNICIPIO DE SAN ANDRES CHOLULA PUEBLA

INVENTARIO DE BIENES MUEBLES **CUENTA PUBLICA 2020**

BIENES MUEBLES																			
Número de inventario (Código)	Descripción, Marca, Modelo y Serie			Subcuenta	Responsable del Resguardo y Área Administrativa		Documento que acredita la Propiedad (CFDI)	Motivo de alta	Motivo de baja	Documento que acredita la baja	Fuente de financiamiento	Importe	Fecha de Adquisición	% Depreciación Bien Mueble	% Depreciación del ejercicio	% Depreciación Acumulada al final del ejercicio	Monto Depreciación del ejercicio	Monto Depreciación Acumulada al final del ejercicio	Valor Neto en libros al 31 de diciembre de 2017
5150-0002752	REGULADOR	ISB	ISB SOLA BASIC	1.2.4.1.3	JUAN MANUEL TOXCOYOA MIXCOATL	SECRETARIA GENERAL	3161	COMPRA			INGRESOS PROPIOS	504.85	12-abr-02	0%	0%	0%	0	0	504.85
5150-0002753	REGULADOR	ISB	ISB SOLA BASIC	1.2.4.1.3	ELIAS AMAXALT GELASIA F	DIF MUNICIPAL	3161	COMPRA			INGRESOS PROPIOS	504.85	12-abr-02	0%	0%	0%	0	0	504.85
5150-0002754	REGULADOR	ISB	ISB SOLA BASIC	1.2.4.1.3	MECATL MARQUEZ ROBERTO	JUNTAS AUXILIARES	3161	COMPRA			INGRESOS PROPIOS	504.85	12-abr-02	0%	0%	0%	0	0	504.85
5150-0002756	REGULADOR	ISB	ISB SOLA BASIC	1.2.4.1.3	SOLIS TOTOTZINTLE JOSEFINA	DIRECCION DE SEGURIDAD PUBLICA (POLICIA	3161	COMPRA			INGRESOS PROPIOS	504.85	12-abr-02	0%	0%	0%	0	0	504.85
5150-0002758	REGULADOR	ISB	ISB SOLA BASIC	1.2.4.1.3	ELIAS AMAXALT GELASIA F	DIF MUNICIPAL	3161	COMPRA			INGRESOS PROPIOS	504.85	12-abr-02	0%	0%	0%	0	0	504.85
5150-0002759	REGULADOR	ISB	ISB SOLA BASIC	1.2.4.1.3	CUATETL COYOTL FERNANDO	DIRECCION DE GIROS COMERCIALES	3161	COMPRA			INGRESOS PROPIOS	504.85	12-abr-02	0%	0%	0%	0	0	504.85
5150-0002760	REGULADOR	ISB	ISB SOLA BASIC	1.2.4.1.3	MINO VICENS ISRAEL	REGIDORES	3161	COMPRA			INGRESOS PROPIOS	504.85	12-abr-02	0%	0%	0%	0	0	504.85
5150-0002761	REGULADOR	ISB	ISB SOLA BASIC	1.2.4.1.3	RAMIREZ HERNANDEZ AGUSTIN	DIRECCION DE GOBERNACION	3161	COMPRA			INGRESOS PROPIOS	1,723.85	12-abr-02	0%	0%	0%	0	0	1,723.85
5110-0002764	ESTANTERO	SIN MARCA	SIN MODELO	1.2.4.1.1	TOLAMA LOPEZ MARIELA	SECRETARIA GENERAL	-	COMPRA			INGRESOS PROPIOS	1,380.00	30-may-02	0%	0%	0%	0	0	1,380.00
5110-0002768	MUEBLE	SIN MARCA	SIN MODELO	1.2.4.1.1	ELIAS COATL ESTEBAN	JUNTAS AUXILIARES	-	COMPRA			INGRESOS PROPIOS	515.00	31-may-02	0%	0%	0%	0	0	515.00
5110-0002769	SILLA	SPORT-MESH	SIN MODELO	1.2.4.1.1	OCOTOXTLE JIMENEZ JEHOVA	JUNTAS AUXILIARES	-	COMPRA			INGRESOS PROPIOS	1,139.00	31-may-02	0%	0%	0%	0	0	1,139.00
5110-0002770	LOCKER	SIN MARCA	SIN MODELO	1.2.4.1.1	LOPEZ BRAVO JUAN CARLOS	JUNTAS AUXILIARES	3709	COMPRA			INGRESOS PROPIOS	1,667.50	31-may-02	0%	0%	0%	0	0	1,667.50
5110-0002772	SILLA	SIN MARCA	S-306-G	1.2.4.1.1	LOPEZ BRAVO JUAN CARLOS	JUNTAS AUXILIARES	74	COMPRA			INGRESOS PROPIOS	415.00	31-may-02	0%	0%	0%	0	0	415.00
5110-0002773	SILLA SECRETARIAL	ERGONOPRO	C-2001	1.2.4.1.1	OCOTOXTLE JIMENEZ JEHOVA	JUNTAS AUXILIARES	-	COMPRA			INGRESOS PROPIOS	397.00	31-may-02	0%	0%	0%	0	0	397.00
5110-0002775	ASESOR INTERACTIVO	OCEANO	INTERACTIVO	1.2.4.1.1	ELIAS COATL ESTEBAN	JUNTAS AUXILIARES	2	COMPRA			INGRESOS PROPIOS	1,140.00	31-may-02	0%	0%	0%	0	0	1,140.00
5110-0002776	LIBRO DE BIOGRAFIAS	SIN MARCA	SIN MODELO	1.2.4.1.1	ELIAS COATL ESTEBAN	JUNTAS AUXILIARES	2	COMPRA			INGRESOS PROPIOS	805.00	31-may-02	0%	0%	0%	0	0	805.00
5110-0002777	DICCIONARIO ESCENCIAL	LAROUSSE	SIN MODELO	1.2.4.1.1	ELIAS COATL ESTEBAN	JUNTAS AUXILIARES	2	COMPRA			INGRESOS PROPIOS	805.00	31-may-02	0%	0%	0%	0	0	805.00
5690-0002778	BOMBA	EVANS	S410ME050F3C	1.2.4.6.9	ELIAS COATL ESTEBAN	JUNTAS AUXILIARES	999	COMPRA			INGRESOS PROPIOS	4,870.25	31-may-02	0%	0%	0%	0	0	4,870.25
5110-0002781	VENTILADOR	LASKO	PEDESTAL	1.2.4.1.1	SOLIS TOTOTZINTLE JOSEFINA	DIRECCION DE SEGURIDAD PUBLICA (POLICIA	-	COMPRA			INGRESOS PROPIOS	169.00	30-may-02	0%	0%	0%	0	0	169.00
5110-0002793	ESTANTERO	SIN MARCA	SIN MODELO	1.2.4.1.1	OSORIO PAJARO MARCIAL ENRIQUE	DIF MUNICIPAL	25397	COMPRA			INGRESOS PROPIOS	977.50	17-may-02	0%	0%	0%	0	0	977.50
5110-0002794	ESTANTERO	SIN MARCA	SIN MODELO	1.2.4.1.1	OSORIO PAJARO MARCIAL ENRIQUE	DIF MUNICIPAL	25397	COMPRA			INGRESOS PROPIOS	977.50	17-may-02	0%	0%	0%	0	0	977.50
5110-0002795	ESTANTERO	SIN MARCA	SIN MODELO	1.2.4.1.1	OSORIO PAJARO MARCIAL ENRIQUE	DIF MUNICIPAL	25397	COMPRA			INGRESOS PROPIOS	977.50	17-may-02	0%	0%	0%	0	0	977.50
5110-0002796	ESTANTERO	SIN MARCA	SIN MODELO	1.2.4.1.1	OSORIO PAJARO MARCIAL ENRIQUE	DIF MUNICIPAL	25397	COMPRA			INGRESOS PROPIOS	977.50	17-may-02	0%	0%	0%	0	0	977.50
5110-0002797	ESTANTERO	SIN MARCA	SIN MODELO	1.2.4.1.1	OSORIO PAJARO MARCIAL ENRIQUE	DIF MUNICIPAL	25397	COMPRA			INGRESOS PROPIOS	977.50	17-may-02	0%	0%	0%	0	0	977.50
5110-0002798	ESTANTERO	SIN MARCA	SIN MODELO	1.2.4.1.1	OSORIO PAJARO MARCIAL ENRIQUE	DIF MUNICIPAL	25397	COMPRA			INGRESOS PROPIOS	977.50	17-may-02	0%	0%	0%	0	0	977.50
5110-0002799	ESTANTERO	SIN MARCA	SIN MODELO	1.2.4.1.1	ALFONSO BONILLA GARCIA	AGUA POTABLE, DRENAJE Y ALCANTARILLAD	25397	COMPRA			INGRESOS PROPIOS	977.50	17-may-02	0%	0%	0%	0	0	977.50
5110-0002800	ESTANTERO	SIN MARCA	SIN MODELO	1.2.4.1.1	CARRAL CORTES VICTOR MANUEL	CONTRALORIA	25397	COMPRA			INGRESOS PROPIOS	977.50	17-may-02	0%	0%	0%	0	0	977.50
5110-0002804	SUMADORA	PRINTAFORM 1454	1422	1.2.4.1.1	TLAXCALTECA ORTEGA LAURA	TESORERIA	-	COMPRA			INGRESOS PROPIOS	747.50	30-may-02	0%	0%	0%	0	0	747.50
5110-0002807	ESTANTERO	SIN MARCA	SIN MODELO	1.2.4.1.1	TOLAMA LOPEZ MARIELA	SECRETARIA GENERAL	-	COMPRA			INGRESOS PROPIOS	1,380.00	30-may-02	0%	0%	0%	0	0	1,380.00
5110-0002808	ESTANTERO	SIN MARCA	SIN MODELO	1.2.4.1.1	TOLAMA LOPEZ MARIELA	SECRETARIA GENERAL	-	COMPRA			INGRESOS PROPIOS	1,380.00	30-may-02	0%	0%	0%	0	0	1,380.00
5110-0002809	ESTANTERO	SIN MARCA	SIN MODELO	1.2.4.1.1	TOLAMA LOPEZ MARIELA	SECRETARIA GENERAL	-	COMPRA			INGRESOS PROPIOS	1,380.00	30-may-02	0%	0%	0%	0	0	1,380.00
5110-0002810	ESTANTERO	SIN MARCA	SIN MODELO	1.2.4.1.1	TOLAMA LOPEZ MARIELA	SECRETARIA GENERAL	-	COMPRA			INGRESOS PROPIOS	1,380.00	30-may-02	0%	0%	0%	0	0	1,380.00
5110-0002811	ESTANTERO	SIN MARCA	SIN MODELO	1.2.4.1.1	TOLAMA LOPEZ MARIELA	SECRETARIA GENERAL	-	COMPRA			INGRESOS PROPIOS	1,380.00	30-may-02	0%	0%	0%	0	0	1,380.00
5110-0002812	ESTANTERO	SIN MARCA	SIN MODELO	1.2.4.1.1	TOLAMA LOPEZ MARIELA	SECRETARIA GENERAL	-	COMPRA			INGRESOS PROPIOS	1,380.00	30-may-02	0%	0%	0%	0	0	1,380.00
5110-0002813	ESTANTERO	SIN MARCA	SIN MODELO	1.2.4.1.1	TOLAMA LOPEZ MARIELA	SECRETARIA GENERAL	-	COMPRA			INGRESOS PROPIOS	1,380.00	30-may-02	0%	0%	0%	0	0	1,380.00
5110-0002814	ESTANTERO	SIN MARCA	SIN MODELO	1.2.4.1.1	TOLAMA LOPEZ MARIELA	SECRETARIA GENERAL	-	COMPRA			INGRESOS PROPIOS	1,380.00	30-may-02	0%	0%	0%	0	0	1,380.00
5110-0002815	ESTANTERO	SIN MARCA	SIN MODELO	1.2.4.1.1	TOLAMA LOPEZ MARIELA	SECRETARIA GENERAL	-	COMPRA			INGRESOS PROPIOS	1,380.00	30-may-02	0%	0%	0%	0	0	1,380.00
5110-0002816	ESTANTERO	SIN MARCA	SIN MODELO	1.2.4.1.1	TOLAMA LOPEZ MARIELA	SECRETARIA GENERAL	-	COMPRA			INGRESOS PROPIOS	1,380.00	30-may-02	0%	0%	0%	0	0	1,380.00
5110-0002817	ESTANTERO	SIN MARCA	SIN MODELO	1.2.4.1.1	TOLAMA LOPEZ MARIELA	SECRETARIA GENERAL	-	COMPRA			INGRESOS PROPIOS	1,380.00	30-may-02	0%	0%	0%	0	0	1,380.00
5110-0002818	ESTANTERO	SIN MARCA	SIN MODELO	1.2.4.1.1	TOLAMA LOPEZ MARIELA	SECRETARIA GENERAL	-	COMPRA			INGRESOS PROPIOS	1,380.00	30-may-02	0%	0%	0%	0	0	1,380.00
5110-0002819	ESTANTERO	SIN MARCA	SIN MODELO	1.2.4.1.1	TOLAMA LOPEZ MARIELA	SECRETARIA GENERAL	-	COMPRA			INGRESOS PROPIOS	1,380.00	30-may-02	0%	0%	0%	0	0	1,380.00
5110-0002820	ESTANTERO	SIN MARCA	SIN MODELO	1.2.4.1.1	TOLAMA LOPEZ MARIELA	SECRETARIA GENERAL	-	COMPRA			INGRESOS PROPIOS	1,380.00	30-may-02	0%	0%	0%	0	0	1,380.00
5110-0002821	ESTANTERO	SIN MARCA	SIN MODELO	1.2.4.1.1	TOLAMA LOPEZ MARIELA	SECRETARIA GENERAL	-	COMPRA			INGRESOS PROPIOS	1,380.00	30-may-02	0%	0%	0%	0	0	1,380.00
5110-0002822	ESTANTERO	SIN MARCA	SIN MODELO	1.2.4.1.1	TOLAMA LOPEZ MARIELA	SECRETARIA GENERAL	-	COMPRA			INGRESOS PROPIOS	1,380.00	30-may-02	0%	0%	0%	0	0	1,380.00
5110-0002823	ESTANTERO	SIN MARCA	SIN MODELO	1.2.4.1.1	TOLAMA LOPEZ MARIELA	SECRETARIA GENERAL	-	COMPRA			INGRESOS PROPIOS	1,380.00	30-may-02	0%	0%	0%	0	0	1,380.00
5110-0002824	ESTANTERO	SIN MARCA	SIN MODELO	1.2.4.1.1	TOLAMA LOPEZ MARIELA	SECRETARIA GENERAL	-	COMPRA			INGRESOS PROPIOS	1,380.00	30-may-02	0%	0%	0%	0	0	1,380.00
5110-0002825	ESTANTERO	SIN MARCA	SIN MODELO	1.2.4.1.1	TOLAMA LOPEZ MARIELA	SECRETARIA GENERAL	-	COMPRA			INGRESOS PROPIOS	1,380.00	30-may-02	0%	0%	0%	0	0	1,380.00
5110-0002826	ESTANTERO	SIN MARCA	SIN MODELO	1.2.4.1.1	TOLAMA LOPEZ MARIELA	SECRETARIA GENERAL	-	COMPRA			INGRESOS PROPIOS	1,380.00	30-may-02	0%	0%	0%	0	0	1,380.00
5110-0002827	SILLA SECRETARIAL	SIN MARCA	SECRETARIAL	1.2.4.1.1	TECUATL TECUATL JUAN GABRIEL	DIRECCION DE DESARROLLO ECONOMICO	11452	COMPRA			INGRESOS PROPIOS	529.00	30-may-02	0%	0%	0%	0	0	529.00
5690-0002833	ROTOMARTILLO	DELWALT	DW 505	1.2.4.6.9	COYOPOL COCOLOTL JOSE RUPERTO ALEJAND	DIRECCION DE SERVICIOS GENERALES	2588	COMPRA			INGRESOS PROPIOS	3,028.86	28-jun-02	0%	0%	0%	0	0	3,028.86
5150-0002843	MONITOR	ACER	AC713	1.2.4.1.3	MOTA BAZALDUA OSCAR RUBEN	RECURSOS MATERIALES	-	COMPRA			INGRESOS PROPIOS	1.00	23-jun-02	0%	0%	0%	0	0	1.00
5150-0002850	MONITOR	SAMSUNG	SYNC MASTER 551V	1.2.4.1.3	ELIAS COATL ESTEBAN	JUNTAS AUXILIARES	-	COMPRA			INGRESOS PROPIOS	1.00	23-jun-02	0%	0%	0%	0	0	1.00
5150-0002852	MOUSE	AIMC	MICE-101	1.2.4.1.3	TOLAMA RAMIREZ JUAN PABLO	JUNTAS AUXILIARES	-	COMPRA			INGRESOS PROPIOS	1.00	23-jun-02	0%	0%	0%	0	0	1.00
5150-0002859	MOUSE	ACER	S/N	1.2.4.1.3	MOTA BAZALDUA OSCAR RUBEN	RECURSOS MATERIALES	-	COMPRA			INGRESOS PROPIOS	1.00	23-jun-02	0%	0%	0%	0	0	1.00
5150-0002865	REGULADOR	ISB	ISB SOLA BASIC	1.2.4.1.3	TLACHI CUAMANI ASCENCION	JUNTAS AUXILIARES	-	COMPRA			INGRESOS PROPIOS	1.00	28-jun-02	0%	0%	0%	0	0	1.00
5150-0002867	REGULADOR	CONTROL POWER	S/M	1.2.4.1.3	LOPEZ BRAVO JUAN CARLOS	JUNTAS AUXILIARES	-	COMPRA			INGRESOS PROPIOS	1.00	24-jun-02	0%	0%	0%	0	0	1.00
5150-0002868	REGULADOR	CONTROL POWER	S/M	1.2.4.1.3	LOPEZ BRAVO JUAN CARLOS	JUNTAS AUXILIARES	-	COMPRA			INGRESOS PROPIOS	1.00	24-jun-02	0%	0%	0%	0	0	1.00
5150-0002871	TECLADO	AIMC	S/M	1.2.4.1.3	TOLAMA RAMIREZ JUAN PABLO	JUNTAS AUXILIARES	-	COMPRA			INGRESOS PROPIOS	1.00	23-jun-02	0%	0%	0%	0	0	1.00

AUDITORÍA SUPERIOR DEL ESTADO DE PUEBLA

Auditoría Superior del Estado de Puebla
5 Sur No. 1105, Centro Histórico C.P. 72000, Puebla, Pue.
Tel. 01(222) 229 34 00 ext07
www.auditoriapuebla.gob.mx

SAN ANDRÉS CHOLULA

CLAVE: 09-04
ENTIDAD FISCALIZADA: MUNICIPIO DE SAN ANDRES CHOLULA PUEBLA

INVENTARIO DE BIENES MUEBLES **CUENTA PUBLICA 2020**

BIENES MUEBLES																			
Número de inventario (Código)	Descripción, Marca, Modelo y Serie			Subcuenta	Responsable del Resguardo y Área Administrativa		Documento que acredita la Propiedad (CFDI)	Motivo de alta	Motivo de baja	Documento que acredita la baja	Fuente de financiamiento	Importe	Fecha de Adquisición	% Depreciación Bien Mueble	% Depreciación del ejercicio	% Depreciación Acumulada al final del ejercicio	Monto Depreciación del ejercicio	Monto Depreciación Acumulada al final del ejercicio	Valor Neto en libros al 31 de diciembre de 2017
5150-0002877	TECLADO	ACER	S/N	1.2.4.1.3	MOTA BAZALDUA OSCAR RUBEN	RECURSOS MATERIALES	-	COMPRA			INGRESOS PROPIOS	1.00	28-jun-02	0%	0%	0%	0	0	1.00
5150-0002880	TECLADO	GENIUS/NETSCROLL	SIN MODELO	1.2.4.1.3	LOPEZ BRAVO JUAN CARLOS	JUNTAS AUXILIARES	-	COMPRA			INGRESOS PROPIOS	1.00	24-jun-02	0%	0%	0%	0	0	1.00
5110-0002889	VENTILADOR	LASKO	PEDESTAL	1.2.4.1.1	TEPETL SOLIS ELIAS ENRIQUE	TESORERIA	62506	COMPRA			INGRESOS PROPIOS	169.00	26-jun-02	0%	0%	0%	0	0	169.00
5110-0002890	VENTILADOR	LASKO	PEDESTAL	1.2.4.1.1	GARCIA HERRERA MARIA GUADALUPE	TESORERIA	62506	COMPRA			INGRESOS PROPIOS	169.00	26-jun-02	0%	0%	0%	0	0	169.00
5150-0002895	IMPRESORA	HP	HP1022	1.2.4.1.3	CUATZO CUAUTLE MARIA EMILIA HILDA	DIRECCION DE DESARROLLO ECONOMICO	-	COMPRA			INGRESOS PROPIOS	2,599.00	27-jun-02	0%	0%	0%	0	0	2,599.00
5150-0002900	MONITOR	HP	S7500	1.2.4.1.3	SOLIS TOTOTZINTLE JOSEFINA	DIRECCION DE SEGURIDAD PUBLICA (POLICIA	-	COMPRA			INGRESOS PROPIOS	1.00	28-jun-02	0%	0%	0%	0	0	1.00
5150-0002943	MOUSE	MICROSOFT	S/N	1.2.4.1.3	RAMIREZ LEYVA JOSE HUMBERTO	AGUA POTABLE, DRENAJE Y ALCANTARILLAD	-	COMPRA			INGRESOS PROPIOS	1.00	23-jun-02	0%	0%	0%	0	0	1.00
5690-0002971	CONTENEDOR	SIN MARCA	POLIETILENO	1.2.4.6.9	ALONSO VICENS JOAQUIN	DIRECCION DE SERVICIOS GENERALES	-	COMPRA			INGRESOS PROPIOS	14,605.00	28-jun-02	0%	0%	0%	0	0	14,605.00
5690-0002972	CONTENEDOR	SIN MARCA	POLIETILENO	1.2.4.6.9	ALONSO VICENS JOAQUIN	DIRECCION DE SERVICIOS GENERALES	-	COMPRA			INGRESOS PROPIOS	14,605.00	28-jun-02	0%	0%	0%	0	0	14,605.00
5690-0002973	CONTENEDOR	SIN MARCA	POLIETILENO	1.2.4.6.9	ALONSO VICENS JOAQUIN	DIRECCION DE SERVICIOS GENERALES	-	COMPRA			INGRESOS PROPIOS	14,605.00	28-jun-02	0%	0%	0%	0	0	14,605.00
5150-0002995	TECLADO	COMPAQ	S/N	1.2.4.1.3	SOLIS TOTOTZINTLE JOSEFINA	DIRECCION DE SEGURIDAD PUBLICA (POLICIA	-	COMPRA			INGRESOS PROPIOS	1.00	23-jun-02	0%	0%	0%	0	0	1.00
5650-0003032	TELEFONO	PANASONIC	KX-TS500	1.2.4.6.5	JUAREZ TECPOYOTL ALFONSO	DIF MUNICIPAL	2312	COMPRA			INGRESOS PROPIOS	158.70	28-jun-02	0%	0%	0%	0	0	158.70
5650-0003033	TELEFONO	PANASONIC	KX-TS500	1.2.4.6.5	COYOTL CHIQUITO JUANA	DIF MUNICIPAL	2312	COMPRA			INGRESOS PROPIOS	158.70	28-jun-02	0%	0%	0%	0	0	158.70
5650-0003034	TELEFONO	PANASONIC	KX-TS500	1.2.4.6.5	KARINA CERON HUEPA	DIF MUNICIPAL	2312	COMPRA			INGRESOS PROPIOS	158.70	24-jun-02	0%	0%	0%	0	0	158.70
5650-0003035	TELEFONO	PANASONIC	KX-TS500	1.2.4.6.5	TECUATL TOXQUI MARIA MARGARITA	DIF MUNICIPAL	2312	COMPRA			INGRESOS PROPIOS	158.70	24-jun-02	0%	0%	0%	0	0	158.70
5150-0003043	CONCENTRADOR	LINKSYS	EF4124	1.2.4.1.3	JUAREZ TECPOYOTL ALFONSO	DIF MUNICIPAL	-	COMPRA			INGRESOS PROPIOS	1,660.80	26-jun-02	0%	0%	0%	0	0	1,660.80
5150-0003044	CONCENTRADOR	3 COM	4226T	1.2.4.1.3	XICALI MORENO ALEJANDRO ANGEL	DIRECCION DE SERVICIOS MUNICIPALES	-	COMPRA			INGRESOS PROPIOS	1.00	23-jun-02	0%	0%	0%	0	0	1.00
5150-0003059	REGULADOR	ISB	DN -21 -132	1.2.4.1.3	SOLIS TOTOTZINTLE JOSEFINA	DIRECCION DE SEGURIDAD PUBLICA (POLICIA	-	COMPRA			INGRESOS PROPIOS	1.00	11-jul-02	0%	0%	0%	0	0	1.00
5150-0003061	REGULADOR	SLIM	LINEA TRACHER	1.2.4.1.3	SOLIS TOTOTZINTLE JOSEFINA	DIRECCION DE SEGURIDAD PUBLICA (POLICIA	-	COMPRA			INGRESOS PROPIOS	1.00	19-jul-02	0%	0%	0%	0	0	1.00
5150-0003062	REGULADOR	ISB	ISB SOLA BASIC	1.2.4.1.3	COYOTL CUAYA MOISES	DIRECCION DE DESARROLLO URBANO	-	COMPRA			INGRESOS PROPIOS	1.00	20-jul-02	0%	0%	0%	0	0	1.00
5150-0003064	REGULADOR	ISB	ISB SOLA BASIC	1.2.4.1.3	COYOTL CUAYA MOISES	DIRECCION DE DESARROLLO URBANO	-	COMPRA			INGRESOS PROPIOS	1.00	21-jul-02	0%	0%	0%	0	0	1.00
5150-0003067	REGULADOR	ISB	ISB SOLA BASIC	1.2.4.1.3	TECUATL TOXQUI MARIA MARGARITA	DIF MUNICIPAL	2256	COMPRA			INGRESOS PROPIOS	195.50	28-jul-02	0%	0%	0%	0	0	195.50
5150-0003071	REGULADOR	ISB	ISB SOLA BASIC	1.2.4.1.3	SOLIS TOTOTZINTLE JOSEFINA	DIRECCION DE SEGURIDAD PUBLICA (POLICIA	2256	COMPRA			INGRESOS PROPIOS	195.50	28-jul-02	0%	0%	0%	0	0	195.50
5150-0003099	TECLADO	MICROSOFT	S/N	1.2.4.1.3	PEREZ OROZCO EVELYN	SECRETARIA GENERAL	-	COMPRA			INGRESOS PROPIOS	1.00	21-jul-02	0%	0%	0%	0	0	1.00
5150-0003101	REGULADOR	ISB	ISB SOLA BASIC	1.2.4.1.3	TORIBIO PAJARO JESUS	OBRAS PUBLICAS	49413	COMPRA			INGRESOS PROPIOS	1.00	10-jul-02	0%	0%	0%	0	0	1.00
5150-0003110	TECLADO	MICROSOFT	S/N	1.2.4.1.3	XICALI MORENO ALEJANDRO ANGEL	DIRECCION DE SERVICIOS MUNICIPALES	49413	COMPRA			INGRESOS PROPIOS	1.00	10-jul-02	0%	0%	0%	0	0	1.00
5150-0003113	TECLADO	AOPEN	KB821	1.2.4.1.3	GARZA RODRIGUEZ JORGE ALBERTO	TESORERIA	-	COMPRA			INGRESOS PROPIOS	1.00	11-jul-02	0%	0%	0%	0	0	1.00
5150-0003193	MOUSE	MICROSOFT	S/N	1.2.4.1.3	LUNA PERALTA JOSE GUSTAVO	DIRECCION DE DESARROLLO SOCIAL	-	COMPRA			INGRESOS PROPIOS	1.00	21-jul-02	0%	0%	0%	0	0	1.00
5150-0003194	MOUSE	MICROSOFT	S/N	1.2.4.1.3	SOLIS TOTOTZINTLE JOSEFINA	DIRECCION DE SEGURIDAD PUBLICA (POLICIA	-	COMPRA			INGRESOS PROPIOS	1.00	21-jul-02	0%	0%	0%	0	0	1.00
5150-0003196	MOUSE	MICROSOFT	S/N	1.2.4.1.3	ISAAC GALLEGOS CUATLACUATL	DIRECCION DE DESARROLLO URBANO	-	COMPRA			INGRESOS PROPIOS	1.00	21-jul-02	0%	0%	0%	0	0	1.00
5150-0003223	MOUSE	ALASKA	S/N	1.2.4.1.3	GARZA RODRIGUEZ JORGE ALBERTO	TESORERIA	-	COMPRA			INGRESOS PROPIOS	1.00	19-jul-02	0%	0%	0%	0	0	1.00
5690-0003225	PINZA MECANICA	SIN MARCA	MANUAL	1.2.4.6.9	XICALI MORENO ALEJANDRO ANGEL	DIRECCION DE SERVICIOS MUNICIPALES	2597	COMPRA			INGRESOS PROPIOS	4,631.84	24-jun-02	0%	0%	0%	0	0	4,631.84
5690-0003226	UNIDAD DENTAL COMPLETA	SIN MARCA	SIN MODELO	1.2.4.6.9	CIELO HUITZIL JAVIER	DIF MUNICIPAL	85	COMPRA			INGRESOS PROPIOS	25,875.00	24-jun-02	0%	0%	0%	0	0	25,875.00
5110-0003232	MESA	SIN MARCA	SIN MODELO	1.2.4.1.1	ROMERO SUAREZ ROSA ISELA	DIF MUNICIPAL	1.22E+11	COMPRA			INGRESOS PROPIOS	3,599.91	28-jun-02	0%	0%	0%	0	0	3,599.91
5110-0003233	SILLA	SIN MARCA	VISITA	1.2.4.1.1	ROMERO SUAREZ ROSA ISELA	DIF MUNICIPAL	1.22E+11	COMPRA			INGRESOS PROPIOS	549.00	28-jun-02	0%	0%	0%	0	0	549.00
5110-0003234	SILLA	SIN MARCA	VISITA	1.2.4.1.1	ROMERO SUAREZ ROSA ISELA	DIF MUNICIPAL	1.22E+11	COMPRA			INGRESOS PROPIOS	549.00	28-jun-02	0%	0%	0%	0	0	549.00
5110-0003235	SILLA	SIN MARCA	VISITA	1.2.4.1.1	ROMERO SUAREZ ROSA ISELA	DIF MUNICIPAL	1.22E+11	COMPRA			INGRESOS PROPIOS	549.00	28-jun-02	0%	0%	0%	0	0	549.00
5110-0003236	SILLA	SIN MARCA	VISITA	1.2.4.1.1	ROMERO SUAREZ ROSA ISELA	DIF MUNICIPAL	1.22E+11	COMPRA			INGRESOS PROPIOS	549.00	28-jun-02	0%	0%	0%	0	0	549.00
5110-0003237	SILLA	SIN MARCA	VISITA	1.2.4.1.1	ROMERO SUAREZ ROSA ISELA	DIF MUNICIPAL	1.22E+11	COMPRA			INGRESOS PROPIOS	549.00	26-jun-02	0%	0%	0%	0	0	549.00
5110-0003238	SILLA	SIN MARCA	VISITA	1.2.4.1.1	ROMERO SUAREZ ROSA ISELA	DIF MUNICIPAL	1.22E+11	COMPRA			INGRESOS PROPIOS	549.00	26-jun-02	0%	0%	0%	0	0	549.00
5110-0003241	VENTILADOR	LASKO	PEDESTAL	1.2.4.1.1	RAMIREZ HERNANDEZ AGUSTIN	DIRECCION DE GOBERNACION	63794	COMPRA			INGRESOS PROPIOS	169.00	26-jun-02	0%	0%	0%	0	0	169.00
5110-0003242	VENTILADOR	LASKO	PEDESTAL	1.2.4.1.1	RAMIREZ HERNANDEZ AGUSTIN	DIRECCION DE GOBERNACION	63794	COMPRA			INGRESOS PROPIOS	169.00	26-jun-02	0%	0%	0%	0	0	169.00
5110-0003243	SUMADORA	PRINTAFORM 1454	1422	1.2.4.1.1	COYOTL CUAYA MOISES	DIRECCION DE DESARROLLO URBANO	-	COMPRA			INGRESOS PROPIOS	782.00	26-jun-02	0%	0%	0%	0	0	782.00
5110-0003244	SUMADORA	PRINTAFORM 1454	1422	1.2.4.1.1	COYOTL CUAYA MOISES	DIRECCION DE DESARROLLO URBANO	25265	COMPRA			INGRESOS PROPIOS	782.00	27-jun-02	0%	0%	0%	0	0	782.00
5150-0003262	CPU	ENSAMBLE	SIN MODELO	1.2.4.1.3	SOLIS TOTOTZINTLE JOSEFINA	DIRECCION DE SEGURIDAD PUBLICA (POLICIA	7075	COMPRA			INGRESOS PROPIOS	6,057.50	21-ago-02	0%	0%	0%	0	0	6,057.50
5410-0003266	COMPACTADOR DE BASURA DE 20YDS MONTADO E	MCNEILUS	METROPAK	1.2.4.4.1	GOMEZ XICALE ENRIQUE	DIRECCION DE SERVICIOS GENERALES	8997	COMPRA			INGRESOS PROPIOS	354,200.00	07-ago-02	0%	0%	0%	0	0	354,200.00
5150-0003280	MONITOR	HP	HP 7500	1.2.4.1.3	ISMAELA ROSA CARMINA MELLADO GARCIA	SECRETARIA GENERAL	-	COMPRA			INGRESOS PROPIOS	1.00	01-ago-02	0%	0%	0%	0	0	1.00
5150-0003284	MONITOR	SAMSUNG	SYNC MASTER 591S	1.2.4.1.3	ALONSO VICENS JOAQUIN	DIRECCION DE SERVICIOS GENERALES	-	COMPRA			INGRESOS PROPIOS	1.00	01-ago-02	0%	0%	0%	0	0	1.00
5150-0003314	MOUSE	MICROSOFT	S/N	1.2.4.1.3	MIRON TERRON SERGIO	DIRECCION DE GOBERNACION	-	COMPRA			INGRESOS PROPIOS	1.00	01-ago-02	0%	0%	0%	0	0	1.00
5150-0003329	MOUSE	MICROSOFT	X800898	1.2.4.1.3	JUAN MANUEL TOXCOYOA MIXCOATL	SECRETARIA GENERAL	-	COMPRA			INGRESOS PROPIOS	1.00	03-ago-02	0%	0%	0%	0	0	1.00
5150-0003337	MOUSE	MICROSOFT	S/N	1.2.4.1.3	DANIEL GRANGENO BEATRIZ	DIRECCION DE GOBERNACION	-	COMPRA			INGRESOS PROPIOS	1.00	02-ago-02	0%	0%	0%	0	0	1.00
5690-0003342	BANCA	SIN MARCA	SIN MODELO	1.2.4.6.9	XICALI MORENO ALEJANDRO ANGEL	DIRECCION DE SERVICIOS MUNICIPALES	17	COMPRA			INGRESOS PROPIOS	2,986.55	09-ago-02	0%	0%	0%	0	0	2,986.55
5690-0003343	BANCA	SIN MARCA	SIN MODELO	1.2.4.6.9	XICALI MORENO ALEJANDRO ANGEL	DIRECCION DE SERVICIOS MUNICIPALES	17	COMPRA			INGRESOS PROPIOS	2,986.55	09-ago-02	0%	0%	0%	0	0	2,986.55
5690-0003344	BANCA	SIN MARCA	SIN MODELO	1.2.4.6.9	XICALI MORENO ALEJANDRO ANGEL	DIRECCION DE SERVICIOS MUNICIPALES	17	COMPRA			INGRESOS PROPIOS	2,986.55	09-ago-02	0%	0%	0%	0	0	2,986.55
5690-0003345	BANCA	SIN MARCA	SIN MODELO	1.2.4.6.9	XICALI MORENO ALEJANDRO ANGEL	DIRECCION DE SERVICIOS MUNICIPALES	17	COMPRA			INGRESOS PROPIOS	2,986.55	09-ago-02	0%	0%	0%	0	0	2,986.55
5690-0003346	BANCA	SIN MARCA	SIN MODELO	1.2.4.6.9	XICALI MORENO ALEJANDRO ANGEL	DIRECCION DE SERVICIOS MUNICIPALES	17	COMPRA			INGRESOS PROPIOS	2,986.55	09-ago-02	0%	0%	0%	0	0	2,986.55
5690-0003347	BANCA	SIN MARCA	SIN MODELO	1.2.4.6.9	XICALI MORENO ALEJANDRO ANGEL	DIRECCION DE SERVICIOS MUNICIPALES	17	COMPRA			INGRESOS PROPIOS	2,986.55	09-ago-02	0%	0%	0%	0	0	2,986.55

AUDITORÍA SUPERIOR DEL ESTADO DE PUEBLA

Auditoría Superior del Estado de Puebla
6 Sur No. 1105, Centro Histórico C.P. 72000, Puebla, Pue.
Tel. 01 (222) 229 34 00 ext07
www.auditoriapuebla.gob.mx

SAN ANDRÉS CHOLULA

CLAVE: 09-04
ENTIDAD FISCALIZADA: MUNICIPIO DE SAN ANDRES CHOLULA PUEBLA

INVENTARIO DE BIENES MUEBLES **CUENTA PUBLICA 2020**

BIENES MUEBLES																			
Número de inventario (Código)	Descripción, Marca, Modelo y Serie			Subcuenta	Responsable del Resguardo y Área Administrativa		Documento que acredita la Propiedad (CFDI)	Motivo de alta	Motivo de baja	Documento que acredita la baja	Fuente de financiamiento	Importe	Fecha de Adquisición	% Depreciación Bien Mueble	% Depreciación del ejercicio	% Depreciación Acumulada al final del ejercicio	Monto Depreciación del ejercicio	Monto Depreciación Acumulada al final del ejercicio	Valor Neto en libros al 31 de diciembre de 2017
5690-0003348	BANCA	SIN MARCA	SIN MODELO	1.2.4.6.9	XICALI MORENO ALEJANDRO ANGEL	DIRECCION DE SERVICIOS MUNICIPALES	17	COMPRA			INGRESOS PROPIOS	2,986.55	09-ago-02	0%	0%	0%	0	0	2,986.55
5690-0003349	BANCA	SIN MARCA	SIN MODELO	1.2.4.6.9	XICALI MORENO ALEJANDRO ANGEL	DIRECCION DE SERVICIOS MUNICIPALES	17	COMPRA			INGRESOS PROPIOS	2,986.55	09-ago-02	0%	0%	0%	0	0	2,986.55
5110-0003350	LICUADORA	OSTER	10 VELOCIDADES	1.2.4.1.1	TECUATL TOXQUI MARIA MARGARITA	DIF MUNICIPAL	97543	COMPRA			INGRESOS PROPIOS	428.00	19-jul-02	0%	0%	0%	0	0	428.00
5110-0003351	BATIDORA	OSTER	6 VELOCIDADES	1.2.4.1.1	TECUATL TOXQUI MARIA MARGARITA	DIF MUNICIPAL	97543	COMPRA			INGRESOS PROPIOS	568.00	19-jul-02	0%	0%	0%	0	0	568.00
5150-0003353	MOUSE	MICROSOFT	S/N	1.2.4.1.3	SOLIS TOTOTZINTLE JOSEFINA	DIRECCION DE SEGURIDAD PUBLICA (POLICIA	2278	COMPRA			INGRESOS PROPIOS	113.16	27-jul-02	0%	0%	0%	0	0	113.16
5150-0003354	MOUSE	MICROSOFT	S/N	1.2.4.1.3	ALONSO VICENS JOAQUIN	DIRECCION DE SERVICIOS GENERALES	2278	COMPRA			INGRESOS PROPIOS	113.16	27-jul-02	0%	0%	0%	0	0	113.16
5150-0003359	REGULADOR	ISB	S/N	1.2.4.1.3	COYOPOL TENTLE MIGUEL ANGEL	AGUA POTABLE, DRENAJE Y ALCANTARILLAD	-	COMPRA			INGRESOS PROPIOS	1.00	02-ago-02	0%	0%	0%	0	0	1.00
5150-0003360	REGULADOR	ISB	ISB SOLA BASIC	1.2.4.1.3	PEREZ OROZCO EVELYN	SECRETARIA GENERAL	-	COMPRA			INGRESOS PROPIOS	1.00	01-ago-02	0%	0%	0%	0	0	1.00
5150-0003366	REGULADOR	ISB	ISB SOLA BASIC	1.2.4.1.3	JIMENEZ FLORES CONCEPCION	AGUA POTABLE, DRENAJE Y ALCANTARILLAD	7075	COMPRA			INGRESOS PROPIOS	184.00	21-ago-02	0%	0%	0%	0	0	184.00
5150-0003385	TECLADO	MICROSOFT	RT9443	1.2.4.1.3	MIRON TERRON SERGIO	DIRECCION DE GOBERNACION	-	COMPRA			INGRESOS PROPIOS	1.00	01-ago-02	0%	0%	0%	0	0	1.00
5150-0003404	TECLADO	MICROSOFT	RT9443	1.2.4.1.3	COYOTL CUAYA MOISES	DIRECCION DE DESARROLLO URBANO	-	COMPRA			INGRESOS PROPIOS	1.00	03-ago-02	0%	0%	0%	0	0	1.00
5150-0003409	TECLADO	HP	S/M	1.2.4.1.3	SOLIS TOTOTZINTLE JOSEFINA	DIRECCION DE SEGURIDAD PUBLICA (POLICIA	-	COMPRA			INGRESOS PROPIOS	1.00	02-ago-02	0%	0%	0%	0	0	1.00
5150-0003439	TECLADO	MICROSOFT	S/N	1.2.4.1.3	JOSE LUIS FLORES TOLTECA	AGUA POTABLE, DRENAJE Y ALCANTARILLAD	3352	COMPRA			INGRESOS PROPIOS	1.00	14-ago-02	0%	0%	0%	0	0	1.00
5150-0003440	MOUSE	MICROSOFT	S/N	1.2.4.1.3	MOTA BAZALDUA OSCAR RUBEN	RECURSOS MATERIALES	3352	COMPRA			INGRESOS PROPIOS	1.00	14-ago-02	0%	0%	0%	0	0	1.00
5110-0003441	LIBRERO	SIN MARCA	SIN MODELO	1.2.4.1.1	ROMERO SUAREZ ROSA ISELA	DIF MUNICIPAL	11863	COMPRA			INGRESOS PROPIOS	2,415.00	21-sep-02	0%	0%	0%	0	0	2,415.00
5690-0003448	PODADORA	SIN MARCA	SIN MODELO	1.2.4.6.9	ELIAS COATL ESTEBAN	JUNTAS AUXILIARES	-	COMPRA			INGRESOS PROPIOS	4,249.00	21-sep-02	0%	0%	0%	0	0	4,249.00
5110-0003449	MESA	SIN MARCA	SIN MODELO	1.2.4.1.1	RODRIGUEZ MORENO DIEGO	DIRECCION DE DESARROLLO ECONOMICO	724	COMPRA			INGRESOS PROPIOS	759.00	21-sep-02	0%	0%	0%	0	0	759.00
5110-0003450	MESA	SIN MARCA	SIN MODELO	1.2.4.1.1	RODRIGUEZ MORENO DIEGO	DIRECCION DE DESARROLLO ECONOMICO	724	COMPRA			INGRESOS PROPIOS	759.00	21-sep-02	0%	0%	0%	0	0	759.00
5110-0003451	MESA	SIN MARCA	SIN MODELO	1.2.4.1.1	RODRIGUEZ MORENO DIEGO	DIRECCION DE DESARROLLO ECONOMICO	724	COMPRA			INGRESOS PROPIOS	759.00	21-sep-02	0%	0%	0%	0	0	759.00
5110-0003452	MESA	SIN MARCA	SIN MODELO	1.2.4.1.1	RODRIGUEZ MORENO DIEGO	DIRECCION DE DESARROLLO ECONOMICO	724	COMPRA			INGRESOS PROPIOS	759.00	21-sep-02	0%	0%	0%	0	0	759.00
5110-0003453	MESA	SIN MARCA	SIN MODELO	1.2.4.1.1	RODRIGUEZ MORENO DIEGO	DIRECCION DE DESARROLLO ECONOMICO	724	COMPRA			INGRESOS PROPIOS	759.00	21-sep-02	0%	0%	0%	0	0	759.00
5110-0003454	MESA	SIN MARCA	SIN MODELO	1.2.4.1.1	RODRIGUEZ MORENO DIEGO	DIRECCION DE DESARROLLO ECONOMICO	724	COMPRA			INGRESOS PROPIOS	759.00	21-sep-02	0%	0%	0%	0	0	759.00
5110-0003460	ESTANTERO	SIN MARCA	SIN MODELO	1.2.4.1.1	TOLAMA LOPEZ MARIELA	SECRETARIA GENERAL	26356	COMPRA			INGRESOS PROPIOS	1,380.00	28-sep-02	0%	0%	0%	0	0	1,380.00
5110-0003461	ESTANTERO	SIN MARCA	SIN MODELO	1.2.4.1.1	TOLAMA LOPEZ MARIELA	SECRETARIA GENERAL	26356	COMPRA			INGRESOS PROPIOS	1,380.00	28-sep-02	0%	0%	0%	0	0	1,380.00
5110-0003462	ESTANTERO	SIN MARCA	SIN MODELO	1.2.4.1.1	TOLAMA LOPEZ MARIELA	SECRETARIA GENERAL	26356	COMPRA			INGRESOS PROPIOS	1,380.00	28-sep-02	0%	0%	0%	0	0	1,380.00
5110-0003463	ESTANTERO	SIN MARCA	SIN MODELO	1.2.4.1.1	TOLAMA LOPEZ MARIELA	SECRETARIA GENERAL	26356	COMPRA			INGRESOS PROPIOS	1,380.00	28-sep-02	0%	0%	0%	0	0	1,380.00
5110-0003464	ESTANTERO	SIN MARCA	SIN MODELO	1.2.4.1.1	TOLAMA LOPEZ MARIELA	SECRETARIA GENERAL	26356	COMPRA			INGRESOS PROPIOS	1,380.00	28-sep-02	0%	0%	0%	0	0	1,380.00
5110-0003465	ESTANTERO	SIN MARCA	SIN MODELO	1.2.4.1.1	TOLAMA LOPEZ MARIELA	SECRETARIA GENERAL	26356	COMPRA			INGRESOS PROPIOS	1,380.00	28-sep-02	0%	0%	0%	0	0	1,380.00
5110-0003466	ESTANTERO	SIN MARCA	SIN MODELO	1.2.4.1.1	TOLAMA LOPEZ MARIELA	SECRETARIA GENERAL	26356	COMPRA			INGRESOS PROPIOS	1,380.00	28-sep-02	0%	0%	0%	0	0	1,380.00
5110-0003467	ESTANTERO	SIN MARCA	SIN MODELO	1.2.4.1.1	TOLAMA LOPEZ MARIELA	SECRETARIA GENERAL	26356	COMPRA			INGRESOS PROPIOS	1,380.00	28-sep-02	0%	0%	0%	0	0	1,380.00
5650-0003469	RADIO MOVIL	MOTOROLA	EM-200	1.2.4.6.5	PEREZ TORRES OMAR FELIX	PROTECCION CIVIL Y BOMBEROS	12392	COMPRA			INGRESOS PROPIOS	4,082.50	28-sep-02	0%	0%	0%	0	0	4,082.50
5690-0003481	ESCALERA	SIN MARCA	SIN MODELO	1.2.4.6.9	ELIAS COATL ESTEBAN	JUNTAS AUXILIARES	-	COMPRA			INGRESOS PROPIOS	1,299.99	29-sep-02	0%	0%	0%	0	0	1,299.99
5110-0003484	ALBARDON COMPLETO	SIN MARCA	SIN MODELO	1.2.4.1.1	RAUL CUAHUEY TEAPILA	DIRECCION DE SEGURIDAD PUBLICA (POLICIA	6112	COMPRA			INGRESOS PROPIOS	7,475.00	29-sep-02	0%	0%	0%	0	0	7,475.00
5110-0003485	ALBARDON COMPLETO	SIN MARCA	SIN MODELO	1.2.4.1.1	VILLALBA CARRERA LOURDES	DIRECCION DE SEGURIDAD PUBLICA (POLICIA	6112	COMPRA			INGRESOS PROPIOS	7,475.00	29-sep-02	0%	0%	0%	0	0	7,475.00
5110-0003486	ALBARDON COMPLETO	SIN MARCA	SIN MODELO	1.2.4.1.1	VILLALBA CARRERA LOURDES	DIRECCION DE SEGURIDAD PUBLICA (POLICIA	6112	COMPRA			INGRESOS PROPIOS	7,475.00	29-sep-02	0%	0%	0%	0	0	7,475.00
5110-0003487	ALBARDON COMPLETO	SIN MARCA	SIN MODELO	1.2.4.1.1	VILLALBA CARRERA LOURDES	DIRECCION DE SEGURIDAD PUBLICA (POLICIA	6112	COMPRA			INGRESOS PROPIOS	7,475.00	29-sep-02	0%	0%	0%	0	0	7,475.00
5110-0003488	ALBARDON COMPLETO	SIN MARCA	SIN MODELO	1.2.4.1.1	VILLALBA CARRERA LOURDES	DIRECCION DE SEGURIDAD PUBLICA (POLICIA	6112	COMPRA			INGRESOS PROPIOS	7,475.00	29-sep-02	0%	0%	0%	0	0	7,475.00
5110-0003492	ESTANTERO	SIN MARCA	SIN MODELO	1.2.4.1.1	GARZA RODRIGUEZ JORGE ALBERTO	TESORERIA	26362	COMPRA			INGRESOS PROPIOS	1,380.00	29-sep-02	0%	0%	0%	0	0	1,380.00
5110-0003493	ESTANTERO	SIN MARCA	SIN MODELO	1.2.4.1.1	TOLAMA LOPEZ MARIELA	SECRETARIA GENERAL	26362	COMPRA			INGRESOS PROPIOS	1,380.00	29-sep-02	0%	0%	0%	0	0	1,380.00
5110-0003494	ESTANTERO	SIN MARCA	SIN MODELO	1.2.4.1.1	PEREZ SANCHEZ MARIA MERCED	TESORERIA	26362	COMPRA			INGRESOS PROPIOS	1,380.00	29-sep-02	0%	0%	0%	0	0	1,380.00
5110-0003498	SILLA TIPO ESCOLAR	SIN MARCA	SIN MODELO	1.2.4.1.1	RODRIGUEZ MORENO DIEGO	DIRECCION DE DESARROLLO ECONOMICO	656	COMPRA			INGRESOS PROPIOS	379.50	20-oct-02	0%	0%	0%	0	0	379.50
5110-0003499	LIBRERO	SIN MARCA	SIN MODELO	1.2.4.1.1	RODRIGUEZ MORENO DIEGO	DIRECCION DE DESARROLLO ECONOMICO	656	COMPRA			INGRESOS PROPIOS	3,565.00	20-oct-02	0%	0%	0%	0	0	3,565.00
5110-0003500	SILLA ALTA	SIN MARCA	SIN MODELO	1.2.4.1.1	GLOCKNER ROSSAINZ JULIO	DIRECCIÓN DE CULTURA	656	COMPRA			INGRESOS PROPIOS	598.00	23-oct-02	0%	0%	0%	0	0	598.00
5110-0003501	SILLA ALTA	SIN MARCA	SIN MODELO	1.2.4.1.1	RODRIGUEZ MORENO DIEGO	DIRECCION DE DESARROLLO ECONOMICO	656	COMPRA			INGRESOS PROPIOS	598.00	23-oct-02	0%	0%	0%	0	0	598.00
5110-0003502	SILLA ALTA	SIN MARCA	SIN MODELO	1.2.4.1.1	RODRIGUEZ MORENO DIEGO	DIRECCION DE DESARROLLO ECONOMICO	656	COMPRA			INGRESOS PROPIOS	598.00	23-oct-02	0%	0%	0%	0	0	598.00
5110-0003503	ARCHIVERO 2 GAVETAS	SIN MARCA	SIN MODELO	1.2.4.1.1	PASTRANA MONTELONGO RUBEN CESAR	DIRECCION DE DESARROLLO URBANO	807	COMPRA			INGRESOS PROPIOS	1,702.00	23-oct-02	0%	0%	0%	0	0	1,702.00
5690-0003508	VIRGEN DE 70CMS DE BRONCE	SIN MARCA	SIN MODELO	1.2.4.6.9	JUAREZ TECPOYOTL ALFONSO	DIF MUNICIPAL	414	COMPRA			INGRESOS PROPIOS	10,925.00	20-oct-02	0%	0%	0%	0	0	10,925.00
5690-0003509	COCHINITA PARA GAS	SIN MARCA	SIN MODELO	1.2.4.6.9	TECUATL TOXQUI RAUL	OBRAS PUBLICAS	11676	COMPRA			INGRESOS PROPIOS	920.00	20-oct-02	0%	0%	0%	0	0	920.00
5690-0003513	BOMBA	BONASA	SIN MODELO	1.2.4.6.9	TECUATL TOXQUI MARIA MARGARITA	DIF MUNICIPAL	2751	COMPRA			INGRESOS PROPIOS	1,995.25	20-oct-02	0%	0%	0%	0	0	1,995.25
5110-0003516	SILLA SECRETARIAL	SIN MARCA	SECRETARIAL	1.2.4.1.1	CUATZO CUAUTLE MARIA EMILIA HILDA	DIRECCION DE DESARROLLO ECONOMICO	797	COMPRA			INGRESOS PROPIOS	437.00	20-oct-02	0%	0%	0%	0	0	437.00
5110-0003526	LIBRERO	SIN MARCA	SIN MODELO	1.2.4.1.1	RODRIGUEZ MORENO DIEGO	DIRECCION DE DESARROLLO ECONOMICO	656	COMPRA			INGRESOS PROPIOS	1,840.00	20-oct-02	0%	0%	0%	0	0	1,840.00
5110-0003527	LIBRERO	SIN MARCA	SIN MODELO	1.2.4.1.1	RODRIGUEZ MORENO DIEGO	DIRECCION DE DESARROLLO ECONOMICO	656	COMPRA			INGRESOS PROPIOS	1,840.00	20-oct-02	0%	0%	0%	0	0	1,840.00
5110-0003528	LIBRERO	SIN MARCA	SIN MODELO	1.2.4.1.1	RODRIGUEZ MORENO DIEGO	DIRECCION DE DESARROLLO ECONOMICO	656	COMPRA			INGRESOS PROPIOS	1,840.00	20-oct-02	0%	0%	0%	0	0	1,840.00
5110-0003529	LIBRERO	SIN MARCA	SIN MODELO	1.2.4.1.1	RODRIGUEZ MORENO DIEGO	DIRECCION DE DESARROLLO ECONOMICO	656	COMPRA			INGRESOS PROPIOS	1,840.00	20-oct-02	0%	0%	0%	0	0	1,840.00
5110-0003530	MESA	SIN MARCA	SIN MODELO	1.2.4.1.1	RODRIGUEZ MORENO DIEGO	DIRECCION DE DESARROLLO ECONOMICO	656	COMPRA			INGRESOS PROPIOS	977.50	20-oct-02	0%	0%	0%	0	0	977.50
5110-0003531	MESA	SIN MARCA	SIN MODELO	1.2.4.1.1	RODRIGUEZ MORENO DIEGO	DIRECCION DE DESARROLLO ECONOMICO	656	COMPRA			INGRESOS PROPIOS	977.50	20-oct-02	0%	0%	0%	0	0	977.50
5110-0003532	MESA	SIN MARCA	SIN MODELO	1.2.4.1.1	RODRIGUEZ MORENO DIEGO	DIRECCION DE DESARROLLO ECONOMICO	656	COMPRA			INGRESOS PROPIOS	977.50	20-oct-02	0%	0%	0%	0	0	977.50
5110-0003533	MESA	SIN MARCA	SIN MODELO	1.2.4.1.1	RODRIGUEZ MORENO DIEGO	DIRECCION DE DESARROLLO ECONOMICO	656	COMPRA			INGRESOS PROPIOS	977.50	20-oct-02	0%	0%	0%	0	0	977.50

AUDITORÍA SUPERIOR DEL ESTADO DE PUEBLA

Auditoría Superior del Estado de Puebla
5 Sur No. 1105, Centro Histórico C.P. 72000, Puebla, Pue.
Tel. 01(222) 229 34 00 ext07
www.auditoriapuebla.gob.mx

SAN ANDRÉS CHOLULA

CLAVE: 09-04
ENTIDAD FISCALIZADA: MUNICIPIO DE SAN ANDRES CHOLULA PUEBLA

INVENTARIO DE BIENES MUEBLES **CUENTA PUBLICA 2020**

BIENES MUEBLES																			
Número de inventario (Código)	Descripción, Marca, Modelo y Serie			Subcuenta	Responsable del Resguardo y Área Administrativa		Documento que acredita la Propiedad (CFDI)	Motivo de alta	Motivo de baja	Documento que acredita la baja	Fuente de financiamiento	Importe	Fecha de Adquisición	% Depreciación Bien Mueble	% Depreciación del ejercicio	% Depreciación Acumulada al final del ejercicio	Monto Depreciación del ejercicio	Monto Depreciación Acumulada al final del ejercicio	Valor Neto en libros al 31 de diciembre de 2017
5110-0003534	SILLA TIPO ESCOLAR	SIN MARCA	SIN MODELO	1.2.4.1.1	RODRIGUEZ MORENO DIEGO	DIRECCION DE DESARROLLO ECONOMICO	656	COMPRA			INGRESOS PROPIOS	379.50	20-oct-02	0%	0%	0%	0	0	379.50
5110-0003535	SILLA TIPO ESCOLAR	SIN MARCA	SIN MODELO	1.2.4.1.1	RODRIGUEZ MORENO DIEGO	DIRECCION DE DESARROLLO ECONOMICO	656	COMPRA			INGRESOS PROPIOS	379.50	20-oct-02	0%	0%	0%	0	0	379.50
5110-0003536	SILLA TIPO ESCOLAR	SIN MARCA	SIN MODELO	1.2.4.1.1	RODRIGUEZ MORENO DIEGO	DIRECCION DE DESARROLLO ECONOMICO	656	COMPRA			INGRESOS PROPIOS	379.50	20-oct-02	0%	0%	0%	0	0	379.50
5110-0003537	SILLA TIPO ESCOLAR	SIN MARCA	SIN MODELO	1.2.4.1.1	RODRIGUEZ MORENO DIEGO	DIRECCION DE DESARROLLO ECONOMICO	656	COMPRA			INGRESOS PROPIOS	379.50	20-oct-02	0%	0%	0%	0	0	379.50
5110-0003538	SILLA TIPO ESCOLAR	SIN MARCA	SIN MODELO	1.2.4.1.1	RODRIGUEZ MORENO DIEGO	DIRECCION DE DESARROLLO ECONOMICO	656	COMPRA			INGRESOS PROPIOS	379.50	20-oct-02	0%	0%	0%	0	0	379.50
5110-0003539	SILLA TIPO ESCOLAR	SIN MARCA	SIN MODELO	1.2.4.1.1	RODRIGUEZ MORENO DIEGO	DIRECCION DE DESARROLLO ECONOMICO	656	COMPRA			INGRESOS PROPIOS	379.50	20-oct-02	0%	0%	0%	0	0	379.50
5110-0003540	SILLA TIPO ESCOLAR	SIN MARCA	SIN MODELO	1.2.4.1.1	RODRIGUEZ MORENO DIEGO	DIRECCION DE DESARROLLO ECONOMICO	656	COMPRA			INGRESOS PROPIOS	379.50	20-oct-02	0%	0%	0%	0	0	379.50
5110-0003541	SILLA TIPO ESCOLAR	SIN MARCA	SIN MODELO	1.2.4.1.1	RODRIGUEZ MORENO DIEGO	DIRECCION DE DESARROLLO ECONOMICO	656	COMPRA			INGRESOS PROPIOS	379.50	20-oct-02	0%	0%	0%	0	0	379.50
5110-0003542	SILLA TIPO ESCOLAR	SIN MARCA	SIN MODELO	1.2.4.1.1	RODRIGUEZ MORENO DIEGO	DIRECCION DE DESARROLLO ECONOMICO	656	COMPRA			INGRESOS PROPIOS	379.50	20-oct-02	0%	0%	0%	0	0	379.50
5110-0003543	SILLA TIPO ESCOLAR	SIN MARCA	SIN MODELO	1.2.4.1.1	RODRIGUEZ MORENO DIEGO	DIRECCION DE DESARROLLO ECONOMICO	656	COMPRA			INGRESOS PROPIOS	379.50	20-oct-02	0%	0%	0%	0	0	379.50
5110-0003544	SILLA TIPO ESCOLAR	SIN MARCA	SIN MODELO	1.2.4.1.1	RODRIGUEZ MORENO DIEGO	DIRECCION DE DESARROLLO ECONOMICO	656	COMPRA			INGRESOS PROPIOS	379.50	20-oct-02	0%	0%	0%	0	0	379.50
5110-0003545	SILLA TIPO ESCOLAR	SIN MARCA	SIN MODELO	1.2.4.1.1	RODRIGUEZ MORENO DIEGO	DIRECCION DE DESARROLLO ECONOMICO	656	COMPRA			INGRESOS PROPIOS	379.50	20-oct-02	0%	0%	0%	0	0	379.50
5110-0003546	SILLA TIPO ESCOLAR	SIN MARCA	SIN MODELO	1.2.4.1.1	RODRIGUEZ MORENO DIEGO	DIRECCION DE DESARROLLO ECONOMICO	656	COMPRA			INGRESOS PROPIOS	379.50	20-oct-02	0%	0%	0%	0	0	379.50
5110-0003547	SILLA TIPO ESCOLAR	SIN MARCA	SIN MODELO	1.2.4.1.1	RODRIGUEZ MORENO DIEGO	DIRECCION DE DESARROLLO ECONOMICO	656	COMPRA			INGRESOS PROPIOS	379.50	20-oct-02	0%	0%	0%	0	0	379.50
5110-0003548	SILLA TIPO ESCOLAR	SIN MARCA	SIN MODELO	1.2.4.1.1	RODRIGUEZ MORENO DIEGO	DIRECCION DE DESARROLLO ECONOMICO	656	COMPRA			INGRESOS PROPIOS	379.50	20-oct-02	0%	0%	0%	0	0	379.50
5110-0003549	SILLA TIPO ESCOLAR	SIN MARCA	SIN MODELO	1.2.4.1.1	GLOCKNER ROSSAINZ JULIO	DIRECCIÓN DE CULTURA	656	COMPRA			INGRESOS PROPIOS	379.50	20-oct-02	0%	0%	0%	0	0	379.50
5110-0003551	SILLA TIPO ESCOLAR	SIN MARCA	SIN MODELO	1.2.4.1.1	GLOCKNER ROSSAINZ JULIO	DIRECCIÓN DE CULTURA	656	COMPRA			INGRESOS PROPIOS	379.50	20-oct-02	0%	0%	0%	0	0	379.50
5110-0003552	SILLA TIPO ESCOLAR	SIN MARCA	SIN MODELO	1.2.4.1.1	GLOCKNER ROSSAINZ JULIO	DIRECCIÓN DE CULTURA	656	COMPRA			INGRESOS PROPIOS	379.50	20-oct-02	0%	0%	0%	0	0	379.50
5110-0003553	LIBRERO	SIN MARCA	SIN MODELO	1.2.4.1.1	TECUATL TOXQUI MARIA MARGARITA	DIF MUNICIPAL	656	COMPRA			INGRESOS PROPIOS	3,565.00	20-oct-02	0%	0%	0%	0	0	3,565.00
5110-0003554	LIBRERO	SIN MARCA	SIN MODELO	1.2.4.1.1	RODRIGUEZ MORENO DIEGO	DIRECCION DE DESARROLLO ECONOMICO	656	COMPRA			INGRESOS PROPIOS	3,565.00	20-oct-02	0%	0%	0%	0	0	3,565.00
5110-0003555	LIBRERO	SIN MARCA	SIN MODELO	1.2.4.1.1	RODRIGUEZ MORENO DIEGO	DIRECCION DE DESARROLLO ECONOMICO	656	COMPRA			INGRESOS PROPIOS	3,565.00	20-oct-02	0%	0%	0%	0	0	3,565.00
5110-0003556	LIBRERO	SIN MARCA	SIN MODELO	1.2.4.1.1	RODRIGUEZ MORENO DIEGO	DIRECCION DE DESARROLLO ECONOMICO	656	COMPRA			INGRESOS PROPIOS	3,565.00	20-oct-02	0%	0%	0%	0	0	3,565.00
5110-0003557	LIBRERO	SIN MARCA	SIN MODELO	1.2.4.1.1	RODRIGUEZ MORENO DIEGO	DIRECCION DE DESARROLLO ECONOMICO	656	COMPRA			INGRESOS PROPIOS	3,565.00	20-oct-02	0%	0%	0%	0	0	3,565.00
5110-0003558	LIBRERO	SIN MARCA	SIN MODELO	1.2.4.1.1	RODRIGUEZ MORENO DIEGO	DIRECCION DE DESARROLLO ECONOMICO	656	COMPRA			INGRESOS PROPIOS	3,565.00	20-oct-02	0%	0%	0%	0	0	3,565.00
5110-0003559	LIBRERO	SIN MARCA	SIN MODELO	1.2.4.1.1	RODRIGUEZ MORENO DIEGO	DIRECCION DE DESARROLLO ECONOMICO	656	COMPRA			INGRESOS PROPIOS	3,565.00	20-oct-02	0%	0%	0%	0	0	3,565.00
5110-0003560	LIBRERO	SIN MARCA	SIN MODELO	1.2.4.1.1	RODRIGUEZ MORENO DIEGO	DIRECCION DE DESARROLLO ECONOMICO	656	COMPRA			INGRESOS PROPIOS	3,565.00	20-oct-02	0%	0%	0%	0	0	3,565.00
5110-0003561	LIBRERO	SIN MARCA	SIN MODELO	1.2.4.1.1	RODRIGUEZ MORENO DIEGO	DIRECCION DE DESARROLLO ECONOMICO	656	COMPRA			INGRESOS PROPIOS	3,565.00	20-oct-02	0%	0%	0%	0	0	3,565.00
5110-0003562	LIBRERO	SIN MARCA	SIN MODELO	1.2.4.1.1	RODRIGUEZ MORENO DIEGO	DIRECCION DE DESARROLLO ECONOMICO	656	COMPRA			INGRESOS PROPIOS	3,565.00	20-oct-02	0%	0%	0%	0	0	3,565.00
5110-0003563	LIBRERO	SIN MARCA	SIN MODELO	1.2.4.1.1	RODRIGUEZ MORENO DIEGO	DIRECCION DE DESARROLLO ECONOMICO	656	COMPRA			INGRESOS PROPIOS	3,565.00	20-oct-02	0%	0%	0%	0	0	3,565.00
5110-0003564	LIBRERO	SIN MARCA	SIN MODELO	1.2.4.1.1	RODRIGUEZ MORENO DIEGO	DIRECCION DE DESARROLLO ECONOMICO	656	COMPRA			INGRESOS PROPIOS	3,565.00	20-oct-02	0%	0%	0%	0	0	3,565.00
5110-0003565	LIBRERO	SIN MARCA	SIN MODELO	1.2.4.1.1	RODRIGUEZ MORENO DIEGO	DIRECCION DE DESARROLLO ECONOMICO	656	COMPRA			INGRESOS PROPIOS	3,565.00	20-oct-02	0%	0%	0%	0	0	3,565.00
5110-0003566	LIBRERO	SIN MARCA	SIN MODELO	1.2.4.1.1	RODRIGUEZ MORENO DIEGO	DIRECCION DE DESARROLLO ECONOMICO	656	COMPRA			INGRESOS PROPIOS	3,565.00	20-oct-02	0%	0%	0%	0	0	3,565.00
5110-0003567	LIBRERO	SIN MARCA	SIN MODELO	1.2.4.1.1	RODRIGUEZ MORENO DIEGO	DIRECCION DE DESARROLLO ECONOMICO	656	COMPRA			INGRESOS PROPIOS	3,565.00	20-oct-02	0%	0%	0%	0	0	3,565.00
5110-0003568	LIBRERO	SIN MARCA	SIN MODELO	1.2.4.1.1	RODRIGUEZ MORENO DIEGO	DIRECCION DE DESARROLLO ECONOMICO	656	COMPRA			INGRESOS PROPIOS	3,565.00	20-oct-02	0%	0%	0%	0	0	3,565.00
5110-0003569	LIBRERO	SIN MARCA	SIN MODELO	1.2.4.1.1	RODRIGUEZ MORENO DIEGO	DIRECCION DE DESARROLLO ECONOMICO	656	COMPRA			INGRESOS PROPIOS	3,565.00	20-oct-02	0%	0%	0%	0	0	3,565.00
5110-0003570	LIBRERO	SIN MARCA	SIN MODELO	1.2.4.1.1	RODRIGUEZ MORENO DIEGO	DIRECCION DE DESARROLLO ECONOMICO	656	COMPRA			INGRESOS PROPIOS	3,565.00	20-oct-02	0%	0%	0%	0	0	3,565.00
5110-0003571	LIBRERO	SIN MARCA	SIN MODELO	1.2.4.1.1	RODRIGUEZ MORENO DIEGO	DIRECCION DE DESARROLLO ECONOMICO	656	COMPRA			INGRESOS PROPIOS	3,565.00	20-oct-02	0%	0%	0%	0	0	3,565.00
5110-0003572	LIBRERO	SIN MARCA	SIN MODELO	1.2.4.1.1	RODRIGUEZ MORENO DIEGO	DIRECCION DE DESARROLLO ECONOMICO	656	COMPRA			INGRESOS PROPIOS	3,565.00	20-oct-02	0%	0%	0%	0	0	3,565.00
5110-0003573	LIBRERO	SIN MARCA	SIN MODELO	1.2.4.1.1	RODRIGUEZ MORENO DIEGO	DIRECCION DE DESARROLLO ECONOMICO	656	COMPRA			INGRESOS PROPIOS	3,565.00	20-oct-02	0%	0%	0%	0	0	3,565.00
5110-0003574	LIBRERO	SIN MARCA	SIN MODELO	1.2.4.1.1	RODRIGUEZ MORENO DIEGO	DIRECCION DE DESARROLLO ECONOMICO	656	COMPRA			INGRESOS PROPIOS	3,565.00	20-oct-02	0%	0%	0%	0	0	3,565.00
5110-0003575	LIBRERO	SIN MARCA	SIN MODELO	1.2.4.1.1	RODRIGUEZ MORENO DIEGO	DIRECCION DE DESARROLLO ECONOMICO	656	COMPRA			INGRESOS PROPIOS	3,565.00	20-oct-02	0%	0%	0%	0	0	3,565.00
5110-0003576	LIBRERO	SIN MARCA	SIN MODELO	1.2.4.1.1	RODRIGUEZ MORENO DIEGO	DIRECCION DE DESARROLLO ECONOMICO	656	COMPRA			INGRESOS PROPIOS	3,565.00	20-oct-02	0%	0%	0%	0	0	3,565.00
5110-0003577	MESA	SIN MARCA	SIN MODELO	1.2.4.1.1	RODRIGUEZ MORENO DIEGO	DIRECCION DE DESARROLLO ECONOMICO	656	COMPRA			INGRESOS PROPIOS	2,127.50	20-oct-02	0%	0%	0%	0	0	2,127.50
5110-0003578	MESA	SIN MARCA	SIN MODELO	1.2.4.1.1	RODRIGUEZ MORENO DIEGO	DIRECCION DE DESARROLLO ECONOMICO	656	COMPRA			INGRESOS PROPIOS	2,127.50	20-oct-02	0%	0%	0%	0	0	2,127.50
5110-0003579	MESA	SIN MARCA	SIN MODELO	1.2.4.1.1	RODRIGUEZ MORENO DIEGO	DIRECCION DE DESARROLLO ECONOMICO	656	COMPRA			INGRESOS PROPIOS	2,127.50	20-oct-02	0%	0%	0%	0	0	2,127.50
5110-0003580	MESA	SIN MARCA	SIN MODELO	1.2.4.1.1	RODRIGUEZ MORENO DIEGO	DIRECCION DE DESARROLLO ECONOMICO	656	COMPRA			INGRESOS PROPIOS	2,127.50	20-oct-02	0%	0%	0%	0	0	2,127.50
5110-0003581	MESA	SIN MARCA	SIN MODELO	1.2.4.1.1	RODRIGUEZ MORENO DIEGO	DIRECCION DE DESARROLLO ECONOMICO	656	COMPRA			INGRESOS PROPIOS	2,127.50	20-oct-02	0%	0%	0%	0	0	2,127.50
5110-0003582	MESA	SIN MARCA	SIN MODELO	1.2.4.1.1	RODRIGUEZ MORENO DIEGO	DIRECCION DE DESARROLLO ECONOMICO	656	COMPRA			INGRESOS PROPIOS	2,127.50	20-oct-02	0%	0%	0%	0	0	2,127.50
5110-0003583	SILLA ALTA	SIN MARCA	SIN MODELO	1.2.4.1.1	RODRIGUEZ MORENO DIEGO	DIRECCION DE DESARROLLO ECONOMICO	656	COMPRA			INGRESOS PROPIOS	598.00	20-oct-02	0%	0%	0%	0	0	598.00
5110-0003584	SILLA ALTA	SIN MARCA	SIN MODELO	1.2.4.1.1	RODRIGUEZ MORENO DIEGO	DIRECCION DE DESARROLLO ECONOMICO	656	COMPRA			INGRESOS PROPIOS	598.00	20-oct-02	0%	0%	0%	0	0	598.00
5110-0003585	SILLA ALTA	SIN MARCA	SIN MODELO	1.2.4.1.1	RODRIGUEZ MORENO DIEGO	DIRECCION DE DESARROLLO ECONOMICO	656	COMPRA			INGRESOS PROPIOS	598.00	23-oct-02	0%	0%	0%	0	0	598.00
5110-0003586	SILLA ALTA	SIN MARCA	SIN MODELO	1.2.4.1.1	RODRIGUEZ MORENO DIEGO	DIRECCION DE DESARROLLO ECONOMICO	656	COMPRA			INGRESOS PROPIOS	598.00	23-oct-02	0%	0%	0%	0	0	598.00
5110-0003587	SILLA ALTA	SIN MARCA	SIN MODELO	1.2.4.1.1	RODRIGUEZ MORENO DIEGO	DIRECCION DE DESARROLLO ECONOMICO	656	COMPRA			INGRESOS PROPIOS	598.00	23-oct-02	0%	0%	0%	0	0	598.00
5110-0003588	SILLA ALTA	SIN MARCA	SIN MODELO	1.2.4.1.1	RODRIGUEZ MORENO DIEGO	DIRECCION DE DESARROLLO ECONOMICO	656	COMPRA			INGRESOS PROPIOS	598.00	23-oct-02	0%	0%	0%	0	0	598.00
5110-0003589	SILLA ALTA	SIN MARCA	SIN MODELO	1.2.4.1.1	RODRIGUEZ MORENO DIEGO	DIRECCION DE DESARROLLO ECONOMICO	656	COMPRA			INGRESOS PROPIOS	598.00	23-oct-02	0%	0%	0%	0	0	598.00
5110-0003590	SILLA ALTA	SIN MARCA	SIN MODELO	1.2.4.1.1	RODRIGUEZ MORENO DIEGO	DIRECCION DE DESARROLLO ECONOMICO	656	COMPRA			INGRESOS PROPIOS	598.00	23-oct-02	0%	0%	0%	0	0	598.00
5110-0003591	SILLA ALTA	SIN MARCA	SIN MODELO	1.2.4.1.1	RODRIGUEZ MORENO DIEGO	DIRECCION DE DESARROLLO ECONOMICO	656	COMPRA			INGRESOS PROPIOS	598.00	23-oct-02	0%	0%	0%	0	0	598.00
5110-0003592	SILLA ALTA	SIN MARCA	SIN MODELO	1.2.4.1.1	RODRIGUEZ MORENO DIEGO	DIRECCION DE DESARROLLO ECONOMICO	656	COMPRA			INGRESOS PROPIOS	598.00	23-oct-02	0%	0%	0%	0	0	598.00

AUDITORÍA SUPERIOR DEL ESTADO DE PUEBLA

Auditoría Superior del Estado de Puebla
6 Sur No. 1105, Centro Histórico C.P. 72000, Puebla, Pue.
Tel. 01(222) 229 34 00 ext07
www.auditoriapuebla.gob.mx

SAN ANDRÉS CHOLULA

CLAVE: 09-04
ENTIDAD FISCALIZADA: MUNICIPIO DE SAN ANDRES CHOLULA PUEBLA

INVENTARIO DE BIENES MUEBLES **CUENTA PUBLICA 2020**

BIENES MUEBLES																			
Número de inventario (Código)	Descripción, Marca, Modelo y Serie			Subcuenta	Responsable del Resguardo y Área Administrativa		Documento que acredita la Propiedad (CFDI)	Motivo de alta	Motivo de baja	Documento que acredita la baja	Fuente de financiamiento	Importe	Fecha de Adquisición	% Depreciación Bien Mueble	% Depreciación del ejercicio	% Depreciación Acumulada al final del ejercicio	Monto Depreciación del ejercicio	Monto Depreciación Acumulada al final del ejercicio	Valor Neto en libros al 31 de diciembre de 2017
5110-0003593	SILLA ALTA	SIN MARCA	SIN MODELO	1.2.4.1.1	RODRIGUEZ MORENO DIEGO	DIRECCION DE DESARROLLO ECONOMICO	656	COMPRA			INGRESOS PROPIOS	598.00	23-oct-02	0%	0%	0%	0	0	598.00
5110-0003594	SILLA ALTA	SIN MARCA	SIN MODELO	1.2.4.1.1	RODRIGUEZ MORENO DIEGO	DIRECCION DE DESARROLLO ECONOMICO	656	COMPRA			INGRESOS PROPIOS	598.00	23-oct-02	0%	0%	0%	0	0	598.00
5110-0003595	SILLA ALTA	SIN MARCA	SIN MODELO	1.2.4.1.1	RODRIGUEZ MORENO DIEGO	DIRECCION DE DESARROLLO ECONOMICO	656	COMPRA			INGRESOS PROPIOS	598.00	23-oct-02	0%	0%	0%	0	0	598.00
5110-0003596	SILLA ALTA	SIN MARCA	SIN MODELO	1.2.4.1.1	RODRIGUEZ MORENO DIEGO	DIRECCION DE DESARROLLO ECONOMICO	656	COMPRA			INGRESOS PROPIOS	598.00	23-oct-02	0%	0%	0%	0	0	598.00
5110-0003597	SILLA ALTA	SIN MARCA	SIN MODELO	1.2.4.1.1	RODRIGUEZ MORENO DIEGO	DIRECCION DE DESARROLLO ECONOMICO	656	COMPRA			INGRESOS PROPIOS	598.00	23-oct-02	0%	0%	0%	0	0	598.00
5110-0003598	SILLA ALTA	SIN MARCA	SIN MODELO	1.2.4.1.1	RODRIGUEZ MORENO DIEGO	DIRECCION DE DESARROLLO ECONOMICO	656	COMPRA			INGRESOS PROPIOS	598.00	23-oct-02	0%	0%	0%	0	0	598.00
5110-0003599	SILLA ALTA	SIN MARCA	SIN MODELO	1.2.4.1.1	RODRIGUEZ MORENO DIEGO	DIRECCION DE DESARROLLO ECONOMICO	656	COMPRA			INGRESOS PROPIOS	598.00	23-oct-02	0%	0%	0%	0	0	598.00
5110-0003600	SILLA ALTA	SIN MARCA	SIN MODELO	1.2.4.1.1	RODRIGUEZ MORENO DIEGO	DIRECCION DE DESARROLLO ECONOMICO	656	COMPRA			INGRESOS PROPIOS	598.00	23-oct-02	0%	0%	0%	0	0	598.00
5110-0003601	SILLA ALTA	SIN MARCA	SIN MODELO	1.2.4.1.1	RODRIGUEZ MORENO DIEGO	DIRECCION DE DESARROLLO ECONOMICO	656	COMPRA			INGRESOS PROPIOS	598.00	23-oct-02	0%	0%	0%	0	0	598.00
5110-0003602	SILLA ALTA	SIN MARCA	SIN MODELO	1.2.4.1.1	RODRIGUEZ MORENO DIEGO	DIRECCION DE DESARROLLO ECONOMICO	656	COMPRA			INGRESOS PROPIOS	598.00	23-oct-02	0%	0%	0%	0	0	598.00
5110-0003603	SILLA ALTA	SIN MARCA	SIN MODELO	1.2.4.1.1	RODRIGUEZ MORENO DIEGO	DIRECCION DE DESARROLLO ECONOMICO	656	COMPRA			INGRESOS PROPIOS	598.00	23-oct-02	0%	0%	0%	0	0	598.00
5110-0003604	SILLA ALTA	SIN MARCA	SIN MODELO	1.2.4.1.1	RODRIGUEZ MORENO DIEGO	DIRECCION DE DESARROLLO ECONOMICO	656	COMPRA			INGRESOS PROPIOS	598.00	23-oct-02	0%	0%	0%	0	0	598.00
5110-0003605	SILLA ALTA	SIN MARCA	SIN MODELO	1.2.4.1.1	RODRIGUEZ MORENO DIEGO	DIRECCION DE DESARROLLO ECONOMICO	656	COMPRA			INGRESOS PROPIOS	598.00	23-oct-02	0%	0%	0%	0	0	598.00
5110-0003606	SILLA ALTA	SIN MARCA	SIN MODELO	1.2.4.1.1	RODRIGUEZ MORENO DIEGO	DIRECCION DE DESARROLLO ECONOMICO	656	COMPRA			INGRESOS PROPIOS	598.00	23-oct-02	0%	0%	0%	0	0	598.00
5110-0003607	SILLA ALTA	SIN MARCA	SIN MODELO	1.2.4.1.1	RODRIGUEZ MORENO DIEGO	DIRECCION DE DESARROLLO ECONOMICO	656	COMPRA			INGRESOS PROPIOS	598.00	23-oct-02	0%	0%	0%	0	0	598.00
5110-0003608	SILLA ALTA	SIN MARCA	SIN MODELO	1.2.4.1.1	RODRIGUEZ MORENO DIEGO	DIRECCION DE DESARROLLO ECONOMICO	656	COMPRA			INGRESOS PROPIOS	598.00	23-oct-02	0%	0%	0%	0	0	598.00
5110-0003609	SILLA ALTA	SIN MARCA	SIN MODELO	1.2.4.1.1	RODRIGUEZ MORENO DIEGO	DIRECCION DE DESARROLLO ECONOMICO	656	COMPRA			INGRESOS PROPIOS	598.00	23-oct-02	0%	0%	0%	0	0	598.00
5110-0003610	SILLA ALTA	SIN MARCA	SIN MODELO	1.2.4.1.1	RODRIGUEZ MORENO DIEGO	DIRECCION DE DESARROLLO ECONOMICO	656	COMPRA			INGRESOS PROPIOS	598.00	23-oct-02	0%	0%	0%	0	0	598.00
5110-0003611	SILLA ALTA	SIN MARCA	SIN MODELO	1.2.4.1.1	RODRIGUEZ MORENO DIEGO	DIRECCION DE DESARROLLO ECONOMICO	656	COMPRA			INGRESOS PROPIOS	598.00	23-oct-02	0%	0%	0%	0	0	598.00
5110-0003612	SILLA ALTA	SIN MARCA	SIN MODELO	1.2.4.1.1	RODRIGUEZ MORENO DIEGO	DIRECCION DE DESARROLLO ECONOMICO	656	COMPRA			INGRESOS PROPIOS	598.00	23-oct-02	0%	0%	0%	0	0	598.00
5110-0003613	SILLA ALTA	SIN MARCA	SIN MODELO	1.2.4.1.1	RODRIGUEZ MORENO DIEGO	DIRECCION DE DESARROLLO ECONOMICO	656	COMPRA			INGRESOS PROPIOS	598.00	23-oct-02	0%	0%	0%	0	0	598.00
5110-0003614	SILLA ALTA	SIN MARCA	SIN MODELO	1.2.4.1.1	RODRIGUEZ MORENO DIEGO	DIRECCION DE DESARROLLO ECONOMICO	656	COMPRA			INGRESOS PROPIOS	598.00	23-oct-02	0%	0%	0%	0	0	598.00
5110-0003615	SILLA ALTA	SIN MARCA	SIN MODELO	1.2.4.1.1	RODRIGUEZ MORENO DIEGO	DIRECCION DE DESARROLLO ECONOMICO	656	COMPRA			INGRESOS PROPIOS	598.00	23-oct-02	0%	0%	0%	0	0	598.00
5110-0003616	SILLA ALTA	SIN MARCA	SIN MODELO	1.2.4.1.1	RODRIGUEZ MORENO DIEGO	DIRECCION DE DESARROLLO ECONOMICO	656	COMPRA			INGRESOS PROPIOS	598.00	23-oct-02	0%	0%	0%	0	0	598.00
5110-0003617	SILLA ALTA	SIN MARCA	SIN MODELO	1.2.4.1.1	RODRIGUEZ MORENO DIEGO	DIRECCION DE DESARROLLO ECONOMICO	656	COMPRA			INGRESOS PROPIOS	598.00	23-oct-02	0%	0%	0%	0	0	598.00
5110-0003618	SILLA ALTA	SIN MARCA	SIN MODELO	1.2.4.1.1	RODRIGUEZ MORENO DIEGO	DIRECCION DE DESARROLLO ECONOMICO	656	COMPRA			INGRESOS PROPIOS	598.00	23-oct-02	0%	0%	0%	0	0	598.00
5110-0003619	SILLA ALTA	SIN MARCA	SIN MODELO	1.2.4.1.1	RODRIGUEZ MORENO DIEGO	DIRECCION DE DESARROLLO ECONOMICO	656	COMPRA			INGRESOS PROPIOS	598.00	23-oct-02	0%	0%	0%	0	0	598.00
5110-0003620	SILLA ALTA	SIN MARCA	SIN MODELO	1.2.4.1.1	RODRIGUEZ MORENO DIEGO	DIRECCION DE DESARROLLO ECONOMICO	656	COMPRA			INGRESOS PROPIOS	598.00	23-oct-02	0%	0%	0%	0	0	598.00
5110-0003621	SILLA ALTA	SIN MARCA	SIN MODELO	1.2.4.1.1	RODRIGUEZ MORENO DIEGO	DIRECCION DE DESARROLLO ECONOMICO	656	COMPRA			INGRESOS PROPIOS	598.00	23-oct-02	0%	0%	0%	0	0	598.00
5110-0003622	SILLA ALTA	SIN MARCA	SIN MODELO	1.2.4.1.1	RODRIGUEZ MORENO DIEGO	DIRECCION DE DESARROLLO ECONOMICO	656	COMPRA			INGRESOS PROPIOS	598.00	23-oct-02	0%	0%	0%	0	0	598.00
5110-0003623	SILLA ALTA	SIN MARCA	SIN MODELO	1.2.4.1.1	RODRIGUEZ MORENO DIEGO	DIRECCION DE DESARROLLO ECONOMICO	656	COMPRA			INGRESOS PROPIOS	598.00	23-oct-02	0%	0%	0%	0	0	598.00
5110-0003624	SILLA ALTA	SIN MARCA	SIN MODELO	1.2.4.1.1	RODRIGUEZ MORENO DIEGO	DIRECCION DE DESARROLLO ECONOMICO	656	COMPRA			INGRESOS PROPIOS	598.00	23-oct-02	0%	0%	0%	0	0	598.00
5110-0003625	SILLA ALTA	SIN MARCA	SIN MODELO	1.2.4.1.1	RODRIGUEZ MORENO DIEGO	DIRECCION DE DESARROLLO ECONOMICO	656	COMPRA			INGRESOS PROPIOS	598.00	23-oct-02	0%	0%	0%	0	0	598.00
5110-0003626	SILLA ALTA	SIN MARCA	SIN MODELO	1.2.4.1.1	RODRIGUEZ MORENO DIEGO	DIRECCION DE DESARROLLO ECONOMICO	656	COMPRA			INGRESOS PROPIOS	598.00	23-oct-02	0%	0%	0%	0	0	598.00
5110-0003627	SILLA ALTA	SIN MARCA	SIN MODELO	1.2.4.1.1	RODRIGUEZ MORENO DIEGO	DIRECCION DE DESARROLLO ECONOMICO	656	COMPRA			INGRESOS PROPIOS	598.00	23-oct-02	0%	0%	0%	0	0	598.00
5110-0003628	MUEBLE TIPO TARJETERO	SIN MARCA	SIN MODELO	1.2.4.1.1	RODRIGUEZ MORENO DIEGO	DIRECCION DE DESARROLLO ECONOMICO	656	COMPRA			INGRESOS PROPIOS	7,820.00	23-oct-02	0%	0%	0%	0	0	7,820.00
5110-0003629	LIBRERO	SIN MARCA	SIN MODELO	1.2.4.1.1	ITZMOYOTL TECUATL GUSTAVO	DIF MUNICIPAL	656	COMPRA			INGRESOS PROPIOS	3,565.00	23-oct-02	0%	0%	0%	0	0	3,565.00
5110-0003631	MUEBLE	SIN MARCA	SIN MODELO	1.2.4.1.1	RODRIGUEZ MORENO DIEGO	DIRECCION DE DESARROLLO ECONOMICO	656	COMPRA			INGRESOS PROPIOS	3,565.00	23-oct-02	0%	0%	0%	0	0	3,565.00
5110-0003632	CAJON TARJETERO	SIN MARCA	SIN MODELO	1.2.4.1.1	RODRIGUEZ MORENO DIEGO	DIRECCION DE DESARROLLO ECONOMICO	656	COMPRA			INGRESOS PROPIOS	1,035.00	23-oct-02	0%	0%	0%	0	0	1,035.00
5110-0003633	CAJON TARJETERO	SIN MARCA	SIN MODELO	1.2.4.1.1	RODRIGUEZ MORENO DIEGO	DIRECCION DE DESARROLLO ECONOMICO	656	COMPRA			INGRESOS PROPIOS	1,035.00	23-oct-02	0%	0%	0%	0	0	1,035.00
5110-0003634	BUZON	SIN MARCA	SIN MODELO	1.2.4.1.1	RODRIGUEZ MORENO DIEGO	DIRECCION DE DESARROLLO ECONOMICO	656	COMPRA			INGRESOS PROPIOS	1,035.00	23-oct-02	0%	0%	0%	0	0	1,035.00
5110-0003635	MUEBLE MOSTRADOR	SIN MARCA	SIN MODELO	1.2.4.1.1	TECUATL TOXQUI MARIA MARGARITA	DIF MUNICIPAL	656	COMPRA			INGRESOS PROPIOS	7,820.00	23-oct-02	0%	0%	0%	0	0	7,820.00
5110-0003636	LIBRERO	SIN MARCA	SIN MODELO	1.2.4.1.1	RODRIGUEZ MORENO DIEGO	DIRECCION DE DESARROLLO ECONOMICO	656	COMPRA			INGRESOS PROPIOS	3,565.00	23-oct-02	0%	0%	0%	0	0	3,565.00
5110-0003637	LIBRERO	SIN MARCA	SIN MODELO	1.2.4.1.1	RODRIGUEZ MORENO DIEGO	DIRECCION DE DESARROLLO ECONOMICO	656	COMPRA			INGRESOS PROPIOS	3,565.00	23-oct-02	0%	0%	0%	0	0	3,565.00
5110-0003638	LIBRERO	SIN MARCA	SIN MODELO	1.2.4.1.1	RODRIGUEZ MORENO DIEGO	DIRECCION DE DESARROLLO ECONOMICO	656	COMPRA			INGRESOS PROPIOS	3,565.00	23-oct-02	0%	0%	0%	0	0	3,565.00
5110-0003639	LIBRERO	SIN MARCA	SIN MODELO	1.2.4.1.1	RODRIGUEZ MORENO DIEGO	DIRECCION DE DESARROLLO ECONOMICO	656	COMPRA			INGRESOS PROPIOS	3,565.00	23-oct-02	0%	0%	0%	0	0	3,565.00
5110-0003640	LIBRERO	SIN MARCA	SIN MODELO	1.2.4.1.1	RODRIGUEZ MORENO DIEGO	DIRECCION DE DESARROLLO ECONOMICO	656	COMPRA			INGRESOS PROPIOS	3,565.00	23-oct-02	0%	0%	0%	0	0	3,565.00
5110-0003641	LIBRERO	SIN MARCA	SIN MODELO	1.2.4.1.1	RODRIGUEZ MORENO DIEGO	DIRECCION DE DESARROLLO ECONOMICO	656	COMPRA			INGRESOS PROPIOS	3,565.00	23-oct-02	0%	0%	0%	0	0	3,565.00
5110-0003642	LIBRERO	SIN MARCA	SIN MODELO	1.2.4.1.1	RODRIGUEZ MORENO DIEGO	DIRECCION DE DESARROLLO ECONOMICO	656	COMPRA			INGRESOS PROPIOS	3,565.00	23-oct-02	0%	0%	0%	0	0	3,565.00
5110-0003643	LIBRERO	SIN MARCA	SIN MODELO	1.2.4.1.1	RODRIGUEZ MORENO DIEGO	DIRECCION DE DESARROLLO ECONOMICO	656	COMPRA			INGRESOS PROPIOS	3,565.00	23-oct-02	0%	0%	0%	0	0	3,565.00
5110-0003644	LIBRERO	SIN MARCA	SIN MODELO	1.2.4.1.1	RODRIGUEZ MORENO DIEGO	DIRECCION DE DESARROLLO ECONOMICO	656	COMPRA			INGRESOS PROPIOS	3,565.00	23-oct-02	0%	0%	0%	0	0	3,565.00
5110-0003645	LIBRERO	SIN MARCA	SIN MODELO	1.2.4.1.1	RODRIGUEZ MORENO DIEGO	DIRECCION DE DESARROLLO ECONOMICO	656	COMPRA			INGRESOS PROPIOS	3,565.00	23-oct-02	0%	0%	0%	0	0	3,565.00
5110-0003647	RADIOGRABADORA	BRASONIC	BA-105	1.2.4.1.1	MENDOZAY ZETINASIMON ABRAHAM	JUNTAS AUXILIARES	3573	COMPRA			INGRESOS PROPIOS	695.75	31-oct-02	0%	0%	0%	0	0	695.75
5410-0003649	EQUIPO HIDRONEUMATICO	INTERNATIONAL	4400-300	1.2.4.4.1	ALONSO VICENS JOAQUIN	DIRECCION DE SERVICIOS GENERALES	13362	COMPRA			INGRESOS PROPIOS	3,042,900.00	20-oct-02	0%	0%	0%	0	0	3,042,900.00
5650-0003651	RADIO PORTATIL	MOTOROLA	EP-450	1.2.4.6.5	ALONSO VICENS JOAQUIN	DIRECCION DE SERVICIOS GENERALES	12467	COMPRA			INGRESOS PROPIOS	4,715.00	20-oct-02	0%	0%	0%	0	0	4,715.00
5150-0003664	MOUSE	MICROSOFT	S/N	1.2.4.1.3	ANDRADE RAMIREZ JORGE	OBRAS PUBLICAS	3453	COMPRA			INGRESOS PROPIOS	171.35	25-oct-02	0%	0%	0%	0	0	171.35
5150-0003666	MOUSE	MICROSOFT	S/N	1.2.4.1.3	RODRIGUEZ FLORES RAFAEL	TESORERIA	3453	COMPRA			INGRESOS PROPIOS	171.35	25-oct-02	0%	0%	0%	0	0	171.35
5150-0003669	MOUSE	MICROSOFT	S/N	1.2.4.1.3	ROCIO TECAXCO TIRZO	SECRETARIA GENERAL	3453	COMPRA			INGRESOS PROPIOS	171.35	25-oct-02	0%	0%	0%	0	0	171.35

SAN ANDRÉS CHOLULA

CLAVE: 09-04
ENTIDAD FISCALIZADA: MUNICIPIO DE SAN ANDRES CHOLULA PUEBLA
INVENTARIO DE BIENES MUEBLES CUENTA PUBLICA 2020

BIENES MUEBLES																		
Número de inventario (Código)	Descripción, Marca, Modelo y Serie			Subcuenta	Responsable del Resguardo y Área Administrativa		Documento que acredita la Propiedad (CFDI)	Motivo de alta	Motivo de baja	Documento que acredita la baja	Fuente de financiamiento	Importe	Fecha de Adquisición	% Depreciación Bien Mueble	% Depreciación del ejercicio	% Depreciación Acumulada al final del ejercicio	Monto Depreciación del ejercicio	Monto Depreciación Acumulada al final del ejercicio	Valor Neto en libros al 31 de diciembre de 201
5320-0017781	PIEZA DE ALTA VELOCIDAD	S/M	S/M	1.2.4.3.2	ITZMOYOTL TECUATL GUSTAVO	DIF MUNICIPAL	1	COMPRA			INGRESOS PROPIOS	5,045.61	03-jul-02	0%	0%	0%	0	0	5,045.61
5320-0017782	PIEZA DE ALTA VELOCIDAD	S/M	S/M	1.2.4.3.2	ITZMOYOTL TECUATL GUSTAVO	DIF MUNICIPAL	1	COMPRA			INGRESOS PROPIOS	5,045.61	03-jul-02	0%	0%	0%	0	0	5,045.61
5320-0017783	PIEZA DE ALTA VELOCIDAD	S/M	S/M	1.2.4.3.2	ITZMOYOTL TECUATL GUSTAVO	DIF MUNICIPAL	1	COMPRA			INGRESOS PROPIOS	5,045.61	03-jul-02	0%	0%	0%	0	0	5,045.61
5320-0017784	PIEZA DE ALTA VELOCIDAD	S/M	S/M	1.2.4.3.2	ITZMOYOTL TECUATL GUSTAVO	DIF MUNICIPAL	1	COMPRA			INGRESOS PROPIOS	5,045.61	03-jul-02	0%	0%	0%	0	0	5,045.61
5320-0017785	PIEZA DE ALTA VELOCIDAD	S/M	S/M	1.2.4.3.2	ITZMOYOTL TECUATL GUSTAVO	DIF MUNICIPAL	1	COMPRA			INGRESOS PROPIOS	5,045.61	03-jul-02	0%	0%	0%	0	0	5,045.61
5320-0017786	PIEZA DE ALTA VELOCIDAD	S/M	S/M	1.2.4.3.2	ITZMOYOTL TECUATL GUSTAVO	DIF MUNICIPAL	1	COMPRA			INGRESOS PROPIOS	5,045.61	03-jul-02	0%	0%	0%	0	0	5,045.61
5320-0017787	PIEZA DE ALTA VELOCIDAD	S/M	S/M	1.2.4.3.2	ITZMOYOTL TECUATL GUSTAVO	DIF MUNICIPAL	1	COMPRA			INGRESOS PROPIOS	5,045.61	03-jul-02	0%	0%	0%	0	0	5,045.61
5320-0017788	PIEZA DE ALTA VELOCIDAD	S/M	S/M	1.2.4.3.2	ITZMOYOTL TECUATL GUSTAVO	DIF MUNICIPAL	1	COMPRA			INGRESOS PROPIOS	5,045.61	03-jul-02	0%	0%	0%	0	0	5,045.61
5320-0017789	PIEZA DE ALTA VELOCIDAD	S/M	S/M	1.2.4.3.2	ITZMOYOTL TECUATL GUSTAVO	DIF MUNICIPAL	1	COMPRA			INGRESOS PROPIOS	5,045.61	03-jul-02	0%	0%	0%	0	0	5,045.61
5320-0017790	PIEZA DE ALTA VELOCIDAD	S/M	S/M	1.2.4.3.2	ITZMOYOTL TECUATL GUSTAVO	DIF MUNICIPAL	1	COMPRA			INGRESOS PROPIOS	5,045.61	03-jul-02	0%	0%	0%	0	0	5,045.61
5320-0017791	PIEZA DE BAJA VELOCIDAD	S/M	S/M	1.2.4.3.2	ITZMOYOTL TECUATL GUSTAVO	DIF MUNICIPAL	1	COMPRA			INGRESOS PROPIOS	4,480.00	03-jul-02	0%	0%	0%	0	0	4,480.00
5320-0017792	PIEZA DE BAJA VELOCIDAD	S/M	S/M	1.2.4.3.2	ITZMOYOTL TECUATL GUSTAVO	DIF MUNICIPAL	1	COMPRA			INGRESOS PROPIOS	4,480.00	03-jul-02	0%	0%	0%	0	0	4,480.00
5320-0017793	PIEZA DE BAJA VELOCIDAD	S/M	S/M	1.2.4.3.2	ITZMOYOTL TECUATL GUSTAVO	DIF MUNICIPAL	1	COMPRA			INGRESOS PROPIOS	4,480.00	03-jul-02	0%	0%	0%	0	0	4,480.00
5320-0017794	PIEZA DE BAJA VELOCIDAD	S/M	S/M	1.2.4.3.2	ITZMOYOTL TECUATL GUSTAVO	DIF MUNICIPAL	1	COMPRA			INGRESOS PROPIOS	4,480.00	03-jul-02	0%	0%	0%	0	0	4,480.00
5320-0017795	PIEZA DE BAJA VELOCIDAD	S/M	S/M	1.2.4.3.2	ITZMOYOTL TECUATL GUSTAVO	DIF MUNICIPAL	1	COMPRA			INGRESOS PROPIOS	4,480.00	03-jul-02	0%	0%	0%	0	0	4,480.00
5320-0017796	PIEZA DE BAJA VELOCIDAD	S/M	S/M	1.2.4.3.2	ITZMOYOTL TECUATL GUSTAVO	DIF MUNICIPAL	1	COMPRA			INGRESOS PROPIOS	4,480.00	03-jul-02	0%	0%	0%	0	0	4,480.00
5320-0017797	PIEZA DE BAJA VELOCIDAD	S/M	S/M	1.2.4.3.2	ITZMOYOTL TECUATL GUSTAVO	DIF MUNICIPAL	1	COMPRA			INGRESOS PROPIOS	4,480.00	03-jul-02	0%	0%	0%	0	0	4,480.00
5320-0017798	PIEZA DE BAJA VELOCIDAD	S/M	S/M	1.2.4.3.2	ITZMOYOTL TECUATL GUSTAVO	DIF MUNICIPAL	1	COMPRA			INGRESOS PROPIOS	4,480.00	03-jul-02	0%	0%	0%	0	0	4,480.00
5320-0017799	PIEZA DE BAJA VELOCIDAD	S/M	S/M	1.2.4.3.2	ITZMOYOTL TECUATL GUSTAVO	DIF MUNICIPAL	1	COMPRA			INGRESOS PROPIOS	4,480.00	03-jul-02	0%	0%	0%	0	0	4,480.00
5320-0017800	PIEZA DE BAJA VELOCIDAD	S/M	S/M	1.2.4.3.2	ITZMOYOTL TECUATL GUSTAVO	DIF MUNICIPAL	1	COMPRA			INGRESOS PROPIOS	4,480.00	03-jul-02	0%	0%	0%	0	0	4,480.00
5320-0017801	ESTUCHE DE ESPATULA PARA RESINAS	S/M	S/M	1.2.4.3.2	ITZMOYOTL TECUATL GUSTAVO	DIF MUNICIPAL	1	COMPRA			INGRESOS PROPIOS	3,497.20	03-jul-02	0%	0%	0%	0	0	3,497.20
5320-0017802	ESTUCHE DE ESPATULA PARA RESINAS	S/M	S/M	1.2.4.3.2	ITZMOYOTL TECUATL GUSTAVO	DIF MUNICIPAL	1	COMPRA			INGRESOS PROPIOS	3,497.20	03-jul-02	0%	0%	0%	0	0	3,497.20
5320-0017803	ESTUCHE DE ESPATULA PARA RESINAS	S/M	S/M	1.2.4.3.2	ITZMOYOTL TECUATL GUSTAVO	DIF MUNICIPAL	1	COMPRA			INGRESOS PROPIOS	3,497.20	03-jul-02	0%	0%	0%	0	0	3,497.20
5320-0017804	ESTUCHE DE ESPATULA PARA RESINAS	S/M	S/M	1.2.4.3.2	ITZMOYOTL TECUATL GUSTAVO	DIF MUNICIPAL	1	COMPRA			INGRESOS PROPIOS	3,497.20	03-jul-02	0%	0%	0%	0	0	3,497.20
5320-0017805	ESTUCHE DE ESPATULA PARA RESINAS	S/M	S/M	1.2.4.3.2	ITZMOYOTL TECUATL GUSTAVO	DIF MUNICIPAL	1	COMPRA			INGRESOS PROPIOS	3,497.20	03-jul-02	0%	0%	0%	0	0	3,497.20
5320-0017806	ESTUCHE DE ESPATULA PARA RESINAS	S/M	S/M	1.2.4.3.2	ITZMOYOTL TECUATL GUSTAVO	DIF MUNICIPAL	1	COMPRA			INGRESOS PROPIOS	3,497.20	03-jul-02	0%	0%	0%	0	0	3,497.20
5320-0017807	ESTUCHE DE ESPATULA PARA RESINAS	S/M	S/M	1.2.4.3.2	ITZMOYOTL TECUATL GUSTAVO	DIF MUNICIPAL	1	COMPRA			INGRESOS PROPIOS	3,497.20	03-jul-02	0%	0%	0%	0	0	3,497.20
5320-0017808	ESTUCHE DE ESPATULA PARA RESINAS	S/M	S/M	1.2.4.3.2	ITZMOYOTL TECUATL GUSTAVO	DIF MUNICIPAL	1	COMPRA			INGRESOS PROPIOS	3,497.20	03-jul-02	0%	0%	0%	0	0	3,497.20
5320-0017809	ESTUCHE DE ESPATULA PARA RESINAS	S/M	S/M	1.2.4.3.2	ITZMOYOTL TECUATL GUSTAVO	DIF MUNICIPAL	1	COMPRA			INGRESOS PROPIOS	3,497.20	03-jul-02	0%	0%	0%	0	0	3,497.20
5320-0017810	ESTUCHE DE ESPATULA PARA RESINAS	S/M	S/M	1.2.4.3.2	ITZMOYOTL TECUATL GUSTAVO	DIF MUNICIPAL	1	COMPRA			INGRESOS PROPIOS	3,497.20	03-jul-02	0%	0%	0%	0	0	3,497.20
5670-0017811	SOPLADORA Y ASPIRADORA	KAWASHINA	S/M	1.2.4.6.7	LEON LOPEZ JAVIER	JUNTAS AUXILIARES	16230	COMPRA			INGRESOS PROPIOS	3,200.00	03-jul-02	0%	0%	0%	0	0	3,200.00
5670-0017812	ESCALERA 24 PELDAÑOS	S/M	S/M	1.2.4.6.7	COYOPOL COCOLOTL JOSE RUPERTO ALEJANDI	DIRECCION DE SERVICIOS GENERALES	55	COMPRA			INGRESOS PROPIOS	5,335.99	03-jul-02	0%	0%	0%	0	0	5,335.99
5670-0017813	ESCALERA 24 PELDAÑOS	S/M	S/M	1.2.4.6.7	COYOPOL COCOLOTL JOSE RUPERTO ALEJANDI	DIRECCION DE SERVICIOS GENERALES	55	COMPRA			INGRESOS PROPIOS	5,335.99	03-jul-02	0%	0%	0%	0	0	5,335.99
5670-0017814	ESCALERA 24 PELDAÑOS	S/M	S/M	1.2.4.6.7	COYOPOL COCOLOTL JOSE RUPERTO ALEJANDI	DIRECCION DE SERVICIOS GENERALES	55	COMPRA			INGRESOS PROPIOS	5,335.99	03-jul-02	0%	0%	0%	0	0	5,335.99
5670-0017815	ESCALERA 24 PELDAÑOS	S/M	S/M	1.2.4.6.7	COYOPOL COCOLOTL JOSE RUPERTO ALEJANDI	DIRECCION DE SERVICIOS GENERALES	55	COMPRA			INGRESOS PROPIOS	5,335.99	03-jul-02	0%	0%	0%	0	0	5,335.99
5670-0017816	ESCALERA 24 PELDAÑOS	S/M	S/M	1.2.4.6.7	COYOPOL COCOLOTL JOSE RUPERTO ALEJANDI	DIRECCION DE SERVICIOS GENERALES	55	COMPRA			INGRESOS PROPIOS	5,335.99	03-jul-02	0%	0%	0%	0	0	5,335.99
5670-0017817	ESCALERA 40 PELDAÑOS	S/M	S/M	1.2.4.6.7	COYOPOL COCOLOTL JOSE RUPERTO ALEJANDI	DIRECCION DE SERVICIOS GENERALES	55	COMPRA			INGRESOS PROPIOS	8,699.00	03-jul-02	0%	0%	0%	0	0	8,699.00
5670-0017818	ESCALERA 40 PELDAÑOS	S/M	S/M	1.2.4.6.7	COYOPOL COCOLOTL JOSE RUPERTO ALEJANDI	DIRECCION DE SERVICIOS GENERALES	55	COMPRA			INGRESOS PROPIOS	8,699.00	03-jul-02	0%	0%	0%	0	0	8,699.00
5670-0017819	ESCALERA 40 PELDAÑOS	S/M	S/M	1.2.4.6.7	COYOPOL COCOLOTL JOSE RUPERTO ALEJANDI	DIRECCION DE SERVICIOS GENERALES	55	COMPRA			INGRESOS PROPIOS	8,699.00	03-jul-02	0%	0%	0%	0	0	8,699.00
5670-0017820	ESCALERA 40 PELDAÑOS	S/M	S/M	1.2.4.6.7	COYOPOL COCOLOTL JOSE RUPERTO ALEJANDI	DIRECCION DE SERVICIOS GENERALES	55	COMPRA			INGRESOS PROPIOS	8,699.00	03-jul-02	0%	0%	0%	0	0	8,699.00
5670-0017821	ESCALERA 40 PELDAÑOS	S/M	S/M	1.2.4.6.7	COYOPOL COCOLOTL JOSE RUPERTO ALEJANDI	DIRECCION DE SERVICIOS GENERALES	55	COMPRA			INGRESOS PROPIOS	8,699.00	03-jul-02	0%	0%	0%	0	0	8,699.00
5670-0017822	COMPRESORA	DEWALT	D55168	1.2.4.6.7	COYOPOL COCOLOTL JOSE RUPERTO ALEJANDI	DIRECCION DE SERVICIOS GENERALES	55	COMPRA			INGRESOS PROPIOS	9,390.00	03-jul-02	0%	0%	0%	0	0	9,390.00
5670-0017823	COMPRESORA	DEWALT	D55168	1.2.4.6.7	COYOPOL COCOLOTL JOSE RUPERTO ALEJANDI	DIRECCION DE SERVICIOS GENERALES	55	COMPRA			INGRESOS PROPIOS	9,390.00	03-jul-02	0%	0%	0%	0	0	9,390.00
5670-0017824	JUEGO DE DADOS CON 135 PZAS	DEWALT	D55168	1.2.4.6.7	COYOPOL COCOLOTL JOSE RUPERTO ALEJANDI	DIRECCION DE SERVICIOS GENERALES	55	COMPRA			INGRESOS PROPIOS	5,001.47	03-jul-02	0%	0%	0%	0	0	5,001.47
5190-0017825	TOLDO 6X3	S/M	S/M	1.2.4.1.9	ROMERO LOPEZ RODRIGO	DIRECCION DE DESARROLLO SOCIAL	271	COMPRA			INGRESOS PROPIOS	9,952.80	03-jul-02	0%	0%	0%	0	0	9,952.80
5190-0017826	TOLDO 6X3	S/M	S/M	1.2.4.1.9	ROMERO LOPEZ RODRIGO	DIRECCION DE DESARROLLO SOCIAL	1878	COMPRA			INGRESOS PROPIOS	18,444.00	03-jul-02	0%	0%	0%	0	0	18,444.00
5110-0017827	TRITURADORA	FELLOWES	S/M	1.2.4.1.1	RODRIGUEZ FLORES RAFAEL	TESORERIA	194	COMPRA			INGRESOS PROPIOS	9,748.64	03-jul-02	0%	0%	0%	0	0	9,748.64
5110-0017828	TRITURADORA	FELLOWES	S/M	1.2.4.1.1	RODRIGUEZ FLORES RAFAEL	TESORERIA	194	COMPRA			INGRESOS PROPIOS	9,748.64	03-jul-02	0%	0%	0%	0	0	9,748.64
5610-0017829	TRACTOR INCLUYE ARADO Y CULTIVADORA	FERGUSON	MF2665E	1.2.4.6.1	RAMOS VELAZQUEZ ARTURO	DIRECCION DE DESARROLLO ECONOMICO	277	COMPRA			INGRESOS PROPIOS	567,700.00	03-jul-02	0%	0%	0%	0	0	567,700.00
5610-0017830	TRACTOR INCLUYE ARADO Y CULTIVADORA	FERGUSON	MF2665E	1.2.4.6.1	RAMOS VELAZQUEZ ARTURO	DIRECCION DE DESARROLLO ECONOMICO	278	COMPRA			INGRESOS PROPIOS	567,700.00	03-jul-02	0%	0%	0%	0	0	567,700.00
5410-0017831	GRÚA RAM 400	CRHYSLER	2019	1.2.4.4.1	SOLIS TOTOTZINTLE JOSEFINA	DIRECCION DE SEGURIDAD PUBLICA (POLICIA	SVC000007814	COMPRA			INGRESOS PROPIOS	1,023,403.12	03-jul-02	0%	0%	0%	0	0	1,023,403.12
5410-0017832	GRÚA RAM 400	CRHYSLER	2019	1.2.4.4.1	SOLIS TOTOTZINTLE JOSEFINA	DIRECCION DE SEGURIDAD PUBLICA (POLICIA	SVC000007815	COMPRA			INGRESOS PROPIOS	1,023,403.12	03-jul-02	0%	0%	0%	0	0	1,023,403.12
5410-0017833	RAM 2500 INCLUYE EQUIPAMIENTO	CRHYSLER	2019	1.2.4.4.1	SOLIS TOTOTZINTLE JOSEFINA	DIRECCION DE SEGURIDAD PUBLICA (POLICIA	C51	COMPRA			INGRESOS PROPIOS	789,722.00	03-jul-02	0%	0%	0%	0	0	789,722.00
5410-0017834	RAM 2500 INCLUYE EQUIPAMIENTO	CRHYSLER	2019	1.2.4.4.1	SOLIS TOTOTZINTLE JOSEFINA	DIRECCION DE SEGURIDAD PUBLICA (POLICIA	C52	COMPRA			INGRESOS PROPIOS	789,722.00	03-jul-02	0%	0%	0%	0	0	789,722.00
5410-0017835	PATRULLA SEDAN INCLUYE EQUIPAMIENTO	NISSAN	2019	1.2.4.4.1	SOLIS TOTOTZINTLE JOSEFINA	DIRECCION DE SEGURIDAD PUBLICA (POLICIA	C67	COMPRA			INGRESOS PROPIOS	498,946.00	03-jul-02	0%	0%	0%	0	0	498,946.00
5410-0017836	PATRULLA SEDAN INCLUYE EQUIPAMIENTO	NISSAN	2019	1.2.4.4.1	SOLIS TOTOTZINTLE JOSEFINA	DIRECCION DE SEGURIDAD PUBLICA (POLICIA	C68	COMPRA			INGRESOS PROPIOS	498,946.00	03-jul-02	0%	0%	0%	0	0	498,946.00
5690-0017837	EQUIPO DE GEOPOSICIONAMIENTO	SPECTRA	T41	1.2.4.6.9	HUEYTLETL GAVILAN JORGE	OBRAS PUBLICAS	A-491	COMPRA			INGRESOS PROPIOS	291,693.59	10-jul-02	0%	0%	0%	0	0	291,693.59
5230-0017838	BODY CAMARA GPS	EPCOM	XMRX5	1.2.4.2.3	SOLIS TOTOTZINTLE JOSEFINA	DIRECCION DE SEGURIDAD PUBLICA (POLICIA	4023	COMPRA			INGRESOS PROPIOS	11,999.04	10-jul-02	0%	0%	0%	0	0	11,999.04

AUDITORÍA SUPERIOR DEL ESTADO DE PUEBLA

Auditoría Superior del Estado de Puebla
5 Sur No. 1105, Centro Histórico C.P. 72000, Puebla, Pue.
Tel. 01 (222) 229 34 00 al 07
www.auditoriapuebla.gob.mx

SAN ANDRÉS CHOLULA

CLAVE: 09-04
ENTIDAD FISCALIZADA: MUNICIPIO DE SAN ANDRES CHOLULA PUEBLA
INVENTARIO DE BIENES MUEBLES CUENTA PUBLICA 2020

BIENES MUEBLES																			
Número de inventario (Código)	Descripción, Marca, Modelo y Serie			Subcuenta	Responsable del Resguardo y Área Administrativa		Documento que acredita la Propiedad (CFDI)	Motivo de alta	Motivo de baja	Documento que acredita la baja	Fuente de financiamiento	Importe	Fecha de Adquisición	% Depreciación Bien Mueble	% Depreciación del ejercicio	% Depreciación Acumulada al final del ejercicio	Monto Depreciación del ejercicio	Monto Depreciación Acumulada al final del ejercicio	Valor Neto en libros al 31 de diciembre de 201
5230-0017839	BODY CAMARA GPS	EPCOM	XMRX5	1.2.4.2.3	SOLIS TOTOTZINTLE JOSEFINA	DIRECCION DE SEGURIDAD PUBLICA (POLICIA	4023	COMPRA			INGRESOS PROPIOS	11,999.04	10-jul-02	0%	0%	0%	0	0	11,999.04
5230-0017840	BODY CAMARA GPS	EPCOM	XMRX5	1.2.4.2.3	SOLIS TOTOTZINTLE JOSEFINA	DIRECCION DE SEGURIDAD PUBLICA (POLICIA	4023	COMPRA			INGRESOS PROPIOS	11,999.04	10-jul-02	0%	0%	0%	0	0	11,999.04
5230-0017841	BODY CAMARA GPS	EPCOM	XMRX5	1.2.4.2.3	SOLIS TOTOTZINTLE JOSEFINA	DIRECCION DE SEGURIDAD PUBLICA (POLICIA	4023	COMPRA			INGRESOS PROPIOS	11,999.04	10-jul-02	0%	0%	0%	0	0	11,999.04
5230-0017842	BODY CAMARA GPS	EPCOM	XMRX5	1.2.4.2.3	SOLIS TOTOTZINTLE JOSEFINA	DIRECCION DE SEGURIDAD PUBLICA (POLICIA	4023	COMPRA			INGRESOS PROPIOS	11,999.04	10-jul-02	0%	0%	0%	0	0	11,999.04
5230-0017843	BODY CAMARA GPS	EPCOM	XMRX5	1.2.4.2.3	SOLIS TOTOTZINTLE JOSEFINA	DIRECCION DE SEGURIDAD PUBLICA (POLICIA	4023	COMPRA			INGRESOS PROPIOS	11,999.04	10-jul-02	0%	0%	0%	0	0	11,999.04
5230-0017844	BODY CAMARA GPS	EPCOM	XMRX5	1.2.4.2.3	SOLIS TOTOTZINTLE JOSEFINA	DIRECCION DE SEGURIDAD PUBLICA (POLICIA	4023	COMPRA			INGRESOS PROPIOS	11,999.04	10-jul-02	0%	0%	0%	0	0	11,999.04
5230-0017845	BODY CAMARA GPS	EPCOM	XMRX5	1.2.4.2.3	SOLIS TOTOTZINTLE JOSEFINA	DIRECCION DE SEGURIDAD PUBLICA (POLICIA	4023	COMPRA			INGRESOS PROPIOS	11,999.04	10-jul-02	0%	0%	0%	0	0	11,999.04
5230-0017846	BODY CAMARA GPS	EPCOM	XMRX5	1.2.4.2.3	SOLIS TOTOTZINTLE JOSEFINA	DIRECCION DE SEGURIDAD PUBLICA (POLICIA	4023	COMPRA			INGRESOS PROPIOS	11,999.04	10-jul-02	0%	0%	0%	0	0	11,999.04
5230-0017847	BODY CAMARA GPS	EPCOM	XMRX5	1.2.4.2.3	SOLIS TOTOTZINTLE JOSEFINA	DIRECCION DE SEGURIDAD PUBLICA (POLICIA	4023	COMPRA			INGRESOS PROPIOS	11,999.04	10-jul-02	0%	0%	0%	0	0	11,999.04
5150-0017848	BAHIA PARA DESCARGAR INFORMACION	EPCOM	XMRX5	1.2.4.1.3	SOLIS TOTOTZINTLE JOSEFINA	DIRECCION DE SEGURIDAD PUBLICA (POLICIA	4033	COMPRA			INGRESOS PROPIOS	10,747.25	10-jul-02	0%	0%	0%	0	0	10,747.25
5110-0017849	PERCHERO OCHO GANCHOS	S/M	S/M	1.2.4.1.1	SOLIS TOTOTZINTLE JOSEFINA	DIRECCION DE SEGURIDAD PUBLICA (POLICIA	1298	COMPRA			INGRESOS PROPIOS	3,913.55	16-jul-02	0%	0%	0%	0	0	3,913.55
5110-0017850	PERCHERO OCHO GANCHOS	S/M	S/M	1.2.4.1.1	SOLIS TOTOTZINTLE JOSEFINA	DIRECCION DE SEGURIDAD PUBLICA (POLICIA	1298	COMPRA			INGRESOS PROPIOS	3,913.55	16-jul-02	0%	0%	0%	0	0	3,913.55
5310-0017851	MESA PARA MASAJE	S/M	S/M	1.2.4.3.1	ITZMOYOTL TECUATL GUSTAVO	DIF MUNICIPAL	JC-11	COMPRA			INGRESOS PROPIOS	10,707.00	15-jul-02	0%	0%	0%	0	0	10,707.00
5310-0017852	MESA PARA MASAJE	S/M	S/M	1.2.4.3.1	ITZMOYOTL TECUATL GUSTAVO	DIF MUNICIPAL	JC-11	COMPRA			INGRESOS PROPIOS	10,707.00	15-jul-02	0%	0%	0%	0	0	10,707.00
5310-0017853	MESA PARA MASAJE	S/M	S/M	1.2.4.3.1	ITZMOYOTL TECUATL GUSTAVO	DIF MUNICIPAL	JC-11	COMPRA			INGRESOS PROPIOS	10,707.00	15-jul-02	0%	0%	0%	0	0	10,707.00
5310-0017854	MESA PARA MASAJE	S/M	S/M	1.2.4.3.1	ITZMOYOTL TECUATL GUSTAVO	DIF MUNICIPAL	JC-11	COMPRA			INGRESOS PROPIOS	10,707.00	15-jul-02	0%	0%	0%	0	0	10,707.00
5310-0017855	UNIDAD DENTAL	ROJAS DENT	TIORENE ROJO	1.2.4.3.1	ITZMOYOTL TECUATL GUSTAVO	DIF MUNICIPAL	2	COMPRA			INGRESOS PROPIOS	42,000.00	04-jul-02	0%	0%	0%	0	0	42,000.00
5320-0017856	ESCARIADOR DTE	S/M	S/M	1.2.4.3.2	ITZMOYOTL TECUATL GUSTAVO	DIF MUNICIPAL	2	COMPRA			INGRESOS PROPIOS	10,500.00	04-jul-02	0%	0%	0%	0	0	10,500.00
5320-0017857	PZA DE ALTA VELOCIDAD	S/M	S/M	1.2.4.3.2	ITZMOYOTL TECUATL GUSTAVO	DIF MUNICIPAL	2	COMPRA			INGRESOS PROPIOS	5,045.61	04-jul-02	0%	0%	0%	0	0	5,045.61
5320-0017858	PZA DE BAJA VELOCIDAD	S/M	S/M	1.2.4.3.2	ITZMOYOTL TECUATL GUSTAVO	DIF MUNICIPAL	2	COMPRA			INGRESOS PROPIOS	4,480.00	04-jul-02	0%	0%	0%	0	0	4,480.00
5320-0017859	ESTUCHE DE ESPATULA	S/M	S/M	1.2.4.3.2	ITZMOYOTL TECUATL GUSTAVO	DIF MUNICIPAL	2	COMPRA			INGRESOS PROPIOS	3,497.20	04-jul-02	0%	0%	0%	0	0	3,497.20
5190-0017860	MESA PARA PIN PON	S/M	S/M	1.2.4.1.9	ITZCOATL OCELOTL LEONARDO JOSAFATH	DIRECCION DE DESARROLLO ECONOMICO	23	COMPRA			INGRESOS PROPIOS	14,674.00	04-jul-02	0%	0%	0%	0	0	14,674.00
5190-0017861	MESA PARA PIN PON	S/M	S/M	1.2.4.1.9	ITZCOATL OCELOTL LEONARDO JOSAFATH	DIRECCION DE DESARROLLO ECONOMICO	23	COMPRA			INGRESOS PROPIOS	14,674.00	04-jul-02	0%	0%	0%	0	0	14,674.00
5190-0017862	MESA PARA PIN PON	S/M	S/M	1.2.4.1.9	ITZCOATL OCELOTL LEONARDO JOSAFATH	DIRECCION DE DESARROLLO ECONOMICO	23	COMPRA			INGRESOS PROPIOS	14,674.00	04-jul-02	0%	0%	0%	0	0	14,674.00
5190-0017863	MESA PARA PIN PON	S/M	S/M	1.2.4.1.9	ITZCOATL OCELOTL LEONARDO JOSAFATH	DIRECCION DE DESARROLLO ECONOMICO	23	COMPRA			INGRESOS PROPIOS	14,674.00	04-jul-02	0%	0%	0%	0	0	14,674.00
5190-0017864	ARCO DE META EN LONA INFABLE	S/M	S/M	1.2.4.1.9	ITZCOATL OCELOTL LEONARDO JOSAFATH	DIRECCION DE DESARROLLO ECONOMICO	23	COMPRA			INGRESOS PROPIOS	21,460.00	04-jul-02	0%	0%	0%	0	0	21,460.00
5190-0017865	PODIUM DE GANADOR EN MADERA BLANCA	S/M	S/M	1.2.4.1.9	ITZCOATL OCELOTL LEONARDO JOSAFATH	DIRECCION DE DESARROLLO ECONOMICO	23	COMPRA			INGRESOS PROPIOS	11,948.00	04-jul-02	0%	0%	0%	0	0	11,948.00
5650-0017866	BOCINA CON TRIPIE BTH INCLUYE MICROFONO	S/M	S/M	1.2.4.6.5	ITZCOATL OCELOTL LEONARDO JOSAFATH	DIRECCION DE DESARROLLO ECONOMICO	23	COMPRA			INGRESOS PROPIOS	5,394.00	04-jul-02	0%	0%	0%	0	0	5,394.00
5650-0017867	BOCINA CON TRIPIE BTH INCLUYE MICROFONO	S/M	S/M	1.2.4.6.5	ITZCOATL OCELOTL LEONARDO JOSAFATH	DIRECCION DE DESARROLLO ECONOMICO	23	COMPRA			INGRESOS PROPIOS	5,394.00	04-jul-02	0%	0%	0%	0	0	5,394.00
5110-0017868	SOFA PARA DOS PERSONAS	S/M	S/M	1.2.4.1.1	PACHECO HUITLE JAZMIN	DIF MUNICIPAL	3061	COMPRA			INGRESOS PROPIOS	5,245.52	01-ago-02	0%	0%	0%	0	0	5,245.52
5110-0017869	SOFA PARA DOS PERSONAS	S/M	S/M	1.2.4.1.1	PACHECO HUITLE JAZMIN	DIF MUNICIPAL	3061	COMPRA			INGRESOS PROPIOS	5,245.52	01-ago-02	0%	0%	0%	0	0	5,245.52
5110-0017870	SOFA PARA DOS PERSONAS	S/M	S/M	1.2.4.1.1	PACHECO HUITLE JAZMIN	DIF MUNICIPAL	3061	COMPRA			INGRESOS PROPIOS	5,245.52	01-ago-02	0%	0%	0%	0	0	5,245.52
5110-0017871	SOFA PARA DOS PERSONAS	S/M	S/M	1.2.4.1.1	PACHECO HUITLE JAZMIN	DIF MUNICIPAL	3061	COMPRA			INGRESOS PROPIOS	5,245.52	01-ago-02	0%	0%	0%	0	0	5,245.52
5110-0017872	SOFA PARA DOS PERSONAS	S/M	S/M	1.2.4.1.1	PACHECO HUITLE JAZMIN	DIF MUNICIPAL	3061	COMPRA			INGRESOS PROPIOS	5,245.52	01-ago-02	0%	0%	0%	0	0	5,245.52
5110-0017873	SOFA PARA DOS PERSONAS	S/M	S/M	1.2.4.1.1	PACHECO HUITLE JAZMIN	DIF MUNICIPAL	3061	COMPRA			INGRESOS PROPIOS	5,245.52	01-ago-02	0%	0%	0%	0	0	5,245.52
5110-0017874	SOFA PARA DOS PERSONAS	S/M	S/M	1.2.4.1.1	PACHECO HUITLE JAZMIN	DIF MUNICIPAL	3061	COMPRA			INGRESOS PROPIOS	5,245.52	01-ago-02	0%	0%	0%	0	0	5,245.52
5310-0017875	BASCULA CON ESTADIMETRO	S/M	S/M	1.2.4.3.1	PACHECO HUITLE JAZMIN	DIF MUNICIPAL	3061	COMPRA			INGRESOS PROPIOS	7,110.80	01-ago-02	0%	0%	0%	0	0	7,110.80
5310-0017876	BASCULA CON ESTADIMETRO	S/M	S/M	1.2.4.3.1	PACHECO HUITLE JAZMIN	DIF MUNICIPAL	3061	COMPRA			INGRESOS PROPIOS	7,110.80	01-ago-02	0%	0%	0%	0	0	7,110.80
5310-0017877	BASCULA CON ESTADIMETRO	S/M	S/M	1.2.4.3.1	PACHECO HUITLE JAZMIN	DIF MUNICIPAL	3061	COMPRA			INGRESOS PROPIOS	7,110.80	01-ago-02	0%	0%	0%	0	0	7,110.80
5110-0017878	FOAMY DE DISEÑO	S/M	S/M	1.2.4.1.1	PACHECO HUITLE JAZMIN	DIF MUNICIPAL	3061	COMPRA			INGRESOS PROPIOS	3,746.80	01-ago-02	0%	0%	0%	0	0	3,746.80
5110-0017879	FOAMY DE DISEÑO	S/M	S/M	1.2.4.1.1	PACHECO HUITLE JAZMIN	DIF MUNICIPAL	3061	COMPRA			INGRESOS PROPIOS	3,746.80	01-ago-02	0%	0%	0%	0	0	3,746.80
5110-0017880	FOAMY DE DISEÑO	S/M	S/M	1.2.4.1.1	PACHECO HUITLE JAZMIN	DIF MUNICIPAL	3061	COMPRA			INGRESOS PROPIOS	3,746.80	01-ago-02	0%	0%	0%	0	0	3,746.80
5110-0017881	FOAMY DE DISEÑO	S/M	S/M	1.2.4.1.1	PACHECO HUITLE JAZMIN	DIF MUNICIPAL	3061	COMPRA			INGRESOS PROPIOS	3,746.80	01-ago-02	0%	0%	0%	0	0	3,746.80
5110-0017882	FOAMY DE DISEÑO	S/M	S/M	1.2.4.1.1	PACHECO HUITLE JAZMIN	DIF MUNICIPAL	3061	COMPRA			INGRESOS PROPIOS	3,746.80	01-ago-02	0%	0%	0%	0	0	3,746.80
5110-0017883	FOAMY DE DISEÑO	S/M	S/M	1.2.4.1.1	PACHECO HUITLE JAZMIN	DIF MUNICIPAL	3061	COMPRA			INGRESOS PROPIOS	3,746.80	01-ago-02	0%	0%	0%	0	0	3,746.80
5110-0017884	FOAMY DE DISEÑO	S/M	S/M	1.2.4.1.1	PACHECO HUITLE JAZMIN	DIF MUNICIPAL	3061	COMPRA			INGRESOS PROPIOS	3,746.80	01-ago-02	0%	0%	0%	0	0	3,746.80
5310-0017885	MESA DE EXOPLORACION	S/M	S/M	1.2.4.3.1	PACHECO HUITLE JAZMIN	DIF MUNICIPAL	3061	COMPRA			INGRESOS PROPIOS	6,206.00	01-ago-02	0%	0%	0%	0	0	6,206.00
5310-0017886	MESA DE EXOPLORACION	S/M	S/M	1.2.4.3.1	PACHECO HUITLE JAZMIN	DIF MUNICIPAL	3061	COMPRA			INGRESOS PROPIOS	6,206.00	01-ago-02	0%	0%	0%	0	0	6,206.00
5310-0017887	MESA DE EXOPLORACION	S/M	S/M	1.2.4.3.1	PACHECO HUITLE JAZMIN	DIF MUNICIPAL	3061	COMPRA			INGRESOS PROPIOS	6,206.00	01-ago-02	0%	0%	0%	0	0	6,206.00
5310-0017888	MESA DE EXOPLORACION	S/M	S/M	1.2.4.3.1	PACHECO HUITLE JAZMIN	DIF MUNICIPAL	3061	COMPRA			INGRESOS PROPIOS	6,206.00	01-ago-02	0%	0%	0%	0	0	6,206.00
5110-0017889	LAMPARA DE CHICOTE BASE DE TRIPIE	S/M	S/M	1.2.4.1.1	PACHECO HUITLE JAZMIN	DIF MUNICIPAL	3061	COMPRA			INGRESOS PROPIOS	6,600.40	01-ago-02	0%	0%	0%	0	0	6,600.40
5110-0017890	LAMPARA DE CHICOTE BASE DE TRIPIE	S/M	S/M	1.2.4.1.1	PACHECO HUITLE JAZMIN	DIF MUNICIPAL	3061	COMPRA			INGRESOS PROPIOS	6,600.40	01-ago-02	0%	0%	0%	0	0	6,600.40
5110-0017891	LAMPARA DE CHICOTE BASE DE TRIPIE	S/M	S/M	1.2.4.1.1	PACHECO HUITLE JAZMIN	DIF MUNICIPAL	3061	COMPRA			INGRESOS PROPIOS	6,600.40	01-ago-02	0%	0%	0%	0	0	6,600.40
5110-0017892	LAMPARA DE CHICOTE BASE DE TRIPIE	S/M	S/M	1.2.4.1.1	PACHECO HUITLE JAZMIN	DIF MUNICIPAL	3061	COMPRA			INGRESOS PROPIOS	6,600.40	01-ago-02	0%	0%	0%	0	0	6,600.40
5110-0017893	LAMPARA DE CHICOTE BASE DE TRIPIE	S/M	S/M	1.2.4.1.1	PACHECO HUITLE JAZMIN	DIF MUNICIPAL	3061	COMPRA			INGRESOS PROPIOS	6,600.40	01-ago-02	0%	0%	0%	0	0	6,600.40
5110-0017894	CENTRO DE TRABJO	S/M	S/M	1.2.4.1.1	PACHECO HUITLE JAZMIN	DIF MUNICIPAL	3061	COMPRA			INGRESOS PROPIOS	5,776.80	01-ago-02	0%	0%	0%	0	0	5,776.80
5110-0017895	CENTRO DE TRABJO	S/M	S/M	1.2.4.1.1	PACHECO HUITLE JAZMIN	DIF MUNICIPAL	3061	COMPRA			INGRESOS PROPIOS	5,776.80	01-ago-02	0%	0%	0%	0	0	5,776.80

AUDITORÍA SUPERIOR DEL ESTADO DE PUEBLA
Auditoría Superior del Estado de Puebla
5 Sur No. 1505, Centro Histórico C.P. 72000, Puebla, Pue.
Tel. 01 (222) 229 34 00 al 07
www.auditoriapuebla.gob.mx

SAN ANDRÉS CHOLULA

CLAVE: 09-04
ENTIDAD FISCALIZADA: MUNICIPIO DE SAN ANDRES CHOLULA PUEBLA
INVENTARIO DE BIENES MUEBLES CUENTA PUBLICA 2020

BIENES MUEBLES																			
Número de inventario (Código)	Descripción, Marca, Modelo y Serie			Subcuenta	Responsable del Resguardo y Área Administrativa		Documento que acredita la Propiedad (CFDI)	Motivo de alta	Motivo de baja	Documento que acredita la baja	Fuente de financiamiento	Importe	Fecha de Adquisición	% Depreciación Bien Mueble	% Depreciación del ejercicio	% Depreciación Acumulada al final del ejercicio	Monto Depreciación del ejercicio	Monto Depreciación Acumulada al final del ejercicio	Valor Neto en libros al 31 de diciembre de 201
5110-0017896	CENTRO DE TRABJO	S/M	S/M	1.2.4.1.1	PACHECO HUITLE JAZMIN	DIF MUNICIPAL	3061	COMPRA			INGRESOS PROPIOS	5,776.80	01-ago-02	0%	0%	0%	0	0	5,776.80
5110-0017897	CENTRO DE TRABJO	S/M	S/M	1.2.4.1.1	PACHECO HUITLE JAZMIN	DIF MUNICIPAL	3061	COMPRA			INGRESOS PROPIOS	5,776.80	01-ago-02	0%	0%	0%	0	0	5,776.80
5110-0017898	CENTRO DE TRABJO	S/M	S/M	1.2.4.1.1	PACHECO HUITLE JAZMIN	DIF MUNICIPAL	3061	COMPRA			INGRESOS PROPIOS	5,776.80	01-ago-02	0%	0%	0%	0	0	5,776.80
5110-0017899	CENTRO DE TRABJO	S/M	S/M	1.2.4.1.1	PACHECO HUITLE JAZMIN	DIF MUNICIPAL	3061	COMPRA			INGRESOS PROPIOS	5,776.80	01-ago-02	0%	0%	0%	0	0	5,776.80
5110-0017900	CENTRO DE TRABJO	S/M	S/M	1.2.4.1.1	PACHECO HUITLE JAZMIN	DIF MUNICIPAL	3061	COMPRA			INGRESOS PROPIOS	5,776.80	01-ago-02	0%	0%	0%	0	0	5,776.80
5110-0017901	CENTRO DE TRABJO	S/M	S/M	1.2.4.1.1	PACHECO HUITLE JAZMIN	DIF MUNICIPAL	3061	COMPRA			INGRESOS PROPIOS	5,776.80	01-ago-02	0%	0%	0%	0	0	5,776.80
5110-0017902	CENTRO DE TRABJO	S/M	S/M	1.2.4.1.1	PACHECO HUITLE JAZMIN	DIF MUNICIPAL	3061	COMPRA			INGRESOS PROPIOS	5,776.80	01-ago-02	0%	0%	0%	0	0	5,776.80
5110-0017903	CENTRO DE TRABJO	S/M	S/M	1.2.4.1.1	PACHECO HUITLE JAZMIN	DIF MUNICIPAL	3061	COMPRA			INGRESOS PROPIOS	5,776.80	01-ago-02	0%	0%	0%	0	0	5,776.80
5110-0017904	CENTRO DE TRABJO	S/M	S/M	1.2.4.1.1	PACHECO HUITLE JAZMIN	DIF MUNICIPAL	3061	COMPRA			INGRESOS PROPIOS	5,776.80	01-ago-02	0%	0%	0%	0	0	5,776.80
5110-0017905	CENTRO DE TRABJO	S/M	S/M	1.2.4.1.1	PACHECO HUITLE JAZMIN	DIF MUNICIPAL	3061	COMPRA			INGRESOS PROPIOS	5,776.80	01-ago-02	0%	0%	0%	0	0	5,776.80
5110-0017906	CENTRO DE TRABJO	S/M	S/M	1.2.4.1.1	PACHECO HUITLE JAZMIN	DIF MUNICIPAL	3061	COMPRA			INGRESOS PROPIOS	5,776.80	01-ago-02	0%	0%	0%	0	0	5,776.80
5110-0017907	CENTRO DE TRABJO	S/M	S/M	1.2.4.1.1	PACHECO HUITLE JAZMIN	DIF MUNICIPAL	3061	COMPRA			INGRESOS PROPIOS	5,776.80	01-ago-02	0%	0%	0%	0	0	5,776.80
5110-0017908	CENTRO DE TRABJO	S/M	S/M	1.2.4.1.1	PACHECO HUITLE JAZMIN	DIF MUNICIPAL	3061	COMPRA			INGRESOS PROPIOS	5,776.80	01-ago-02	0%	0%	0%	0	0	5,776.80
5110-0017909	CENTRO DE TRABJO	S/M	S/M	1.2.4.1.1	PACHECO HUITLE JAZMIN	DIF MUNICIPAL	3061	COMPRA			INGRESOS PROPIOS	5,776.80	01-ago-02	0%	0%	0%	0	0	5,776.80
5110-0017910	CENTRO DE TRABJO	S/M	S/M	1.2.4.1.1	PACHECO HUITLE JAZMIN	DIF MUNICIPAL	3061	COMPRA			INGRESOS PROPIOS	5,776.80	01-ago-02	0%	0%	0%	0	0	5,776.80
5110-0017911	CENTRO DE TRABJO	S/M	S/M	1.2.4.1.1	PACHECO HUITLE JAZMIN	DIF MUNICIPAL	3061	COMPRA			INGRESOS PROPIOS	5,776.80	01-ago-02	0%	0%	0%	0	0	5,776.80
5110-0017912	CENTRO DE TRABJO	S/M	S/M	1.2.4.1.1	PACHECO HUITLE JAZMIN	DIF MUNICIPAL	3061	COMPRA			INGRESOS PROPIOS	5,776.80	01-ago-02	0%	0%	0%	0	0	5,776.80
5110-0017913	CENTRO DE TRABJO	S/M	S/M	1.2.4.1.1	PACHECO HUITLE JAZMIN	DIF MUNICIPAL	3061	COMPRA			INGRESOS PROPIOS	5,776.80	01-ago-02	0%	0%	0%	0	0	5,776.80
5110-0017914	CENTRO DE TRABJO	S/M	S/M	1.2.4.1.1	PACHECO HUITLE JAZMIN	DIF MUNICIPAL	3061	COMPRA			INGRESOS PROPIOS	5,776.80	01-ago-02	0%	0%	0%	0	0	5,776.80
5110-0017915	CENTRO DE TRABJO	S/M	S/M	1.2.4.1.1	PACHECO HUITLE JAZMIN	DIF MUNICIPAL	3061	COMPRA			INGRESOS PROPIOS	5,776.80	01-ago-02	0%	0%	0%	0	0	5,776.80
5110-0017916	CENTRO DE TRABJO	S/M	S/M	1.2.4.1.1	PACHECO HUITLE JAZMIN	DIF MUNICIPAL	3061	COMPRA			INGRESOS PROPIOS	5,776.80	01-ago-02	0%	0%	0%	0	0	5,776.80
5110-0017917	CENTRO DE TRABJO	S/M	S/M	1.2.4.1.1	PACHECO HUITLE JAZMIN	DIF MUNICIPAL	3061	COMPRA			INGRESOS PROPIOS	5,776.80	01-ago-02	0%	0%	0%	0	0	5,776.80
5110-0017918	CENTRO DE TRABJO	S/M	S/M	1.2.4.1.1	PACHECO HUITLE JAZMIN	DIF MUNICIPAL	3061	COMPRA			INGRESOS PROPIOS	5,776.80	01-ago-02	0%	0%	0%	0	0	5,776.80
5110-0017919	CENTRO DE TRABJO	S/M	S/M	1.2.4.1.1	PACHECO HUITLE JAZMIN	DIF MUNICIPAL	3061	COMPRA			INGRESOS PROPIOS	5,776.80	01-ago-02	0%	0%	0%	0	0	5,776.80
5110-0017920	CENTRO DE TRABJO	S/M	S/M	1.2.4.1.1	PACHECO HUITLE JAZMIN	DIF MUNICIPAL	3061	COMPRA			INGRESOS PROPIOS	5,776.80	01-ago-02	0%	0%	0%	0	0	5,776.80
5110-0017921	CENTRO DE TRABJO	S/M	S/M	1.2.4.1.1	PACHECO HUITLE JAZMIN	DIF MUNICIPAL	3061	COMPRA			INGRESOS PROPIOS	5,776.80	01-ago-02	0%	0%	0%	0	0	5,776.80
5110-0017922	CENTRO DE TRABJO	S/M	S/M	1.2.4.1.1	PACHECO HUITLE JAZMIN	DIF MUNICIPAL	3061	COMPRA			INGRESOS PROPIOS	5,776.80	01-ago-02	0%	0%	0%	0	0	5,776.80
5110-0017923	CENTRO DE TRABJO	S/M	S/M	1.2.4.1.1	PACHECO HUITLE JAZMIN	DIF MUNICIPAL	3061	COMPRA			INGRESOS PROPIOS	5,776.80	01-ago-02	0%	0%	0%	0	0	5,776.80
5110-0017924	CENTRO DE TRABJO	S/M	S/M	1.2.4.1.1	PACHECO HUITLE JAZMIN	DIF MUNICIPAL	3061	COMPRA			INGRESOS PROPIOS	5,776.80	01-ago-02	0%	0%	0%	0	0	5,776.80
5110-0017925	CENTRO DE TRABJO	S/M	S/M	1.2.4.1.1	PACHECO HUITLE JAZMIN	DIF MUNICIPAL	3061	COMPRA			INGRESOS PROPIOS	5,776.80	01-ago-02	0%	0%	0%	0	0	5,776.80
5110-0017926	ARMARIO DE MADERA	S/M	S/M	1.2.4.1.1	ITZMOYOTL TECUATL GUSTAVO	DIF MUNICIPAL	6676	COMPRA			INGRESOS PROPIOS	7,783.99	01-ago-02	0%	0%	0%	0	0	7,783.99
5110-0017927	ARMARIO DE MADERA	S/M	S/M	1.2.4.1.1	ITZMOYOTL TECUATL GUSTAVO	DIF MUNICIPAL	6676	COMPRA			INGRESOS PROPIOS	7,783.99	01-ago-02	0%	0%	0%	0	0	7,783.99
5110-0017928	ARMARIO DE MADERA	S/M	S/M	1.2.4.1.1	ITZMOYOTL TECUATL GUSTAVO	DIF MUNICIPAL	6676	COMPRA			INGRESOS PROPIOS	7,783.99	01-ago-02	0%	0%	0%	0	0	7,783.99
5110-0017929	MESA PARA COMPUTADORA	S/M	S/M	1.2.4.1.1	ITZMOYOTL TECUATL GUSTAVO	DIF MUNICIPAL	6676	COMPRA			INGRESOS PROPIOS	3,537.91	01-ago-02	0%	0%	0%	0	0	3,537.91
5110-0017930	MESA PARA COMPUTADORA	S/M	S/M	1.2.4.1.1	ITZMOYOTL TECUATL GUSTAVO	DIF MUNICIPAL	6676	COMPRA			INGRESOS PROPIOS	3,537.91	01-ago-02	0%	0%	0%	0	0	3,537.91
5110-0017931	MESA PARA COMPUTADORA	S/M	S/M	1.2.4.1.1	ITZMOYOTL TECUATL GUSTAVO	DIF MUNICIPAL	6676	COMPRA			INGRESOS PROPIOS	3,537.91	01-ago-02	0%	0%	0%	0	0	3,537.91
5110-0017932	MESA PARA COMPUTADORA	S/M	S/M	1.2.4.1.1	ITZMOYOTL TECUATL GUSTAVO	DIF MUNICIPAL	6676	COMPRA			INGRESOS PROPIOS	3,537.91	01-ago-02	0%	0%	0%	0	0	3,537.91
5110-0017933	ARCHIVERO METALICO 4 GAVETAS GRIS	S/M	S/M	1.2.4.1.1	ITZMOYOTL TECUATL GUSTAVO	DIF MUNICIPAL	6676	COMPRA			INGRESOS PROPIOS	6,390.68	01-ago-02	0%	0%	0%	0	0	6,390.68
5110-0017934	ARCHIVERO METALICO 4 GAVETAS GRIS	S/M	S/M	1.2.4.1.1	ITZMOYOTL TECUATL GUSTAVO	DIF MUNICIPAL	6676	COMPRA			INGRESOS PROPIOS	6,390.68	01-ago-02	0%	0%	0%	0	0	6,390.68
5110-0017935	ARCHIVERO METALICO 4 GAVETAS GRIS	S/M	S/M	1.2.4.1.1	ITZMOYOTL TECUATL GUSTAVO	DIF MUNICIPAL	6676	COMPRA			INGRESOS PROPIOS	6,390.68	01-ago-02	0%	0%	0%	0	0	6,390.68
5110-0017936	ARCHIVERO METALICO 4 GAVETAS GRIS	S/M	S/M	1.2.4.1.1	ITZMOYOTL TECUATL GUSTAVO	DIF MUNICIPAL	6676	COMPRA			INGRESOS PROPIOS	6,390.68	01-ago-02	0%	0%	0%	0	0	6,390.68
5110-0017937	ARCHIVERO METALICO 4 GAVETAS GRIS	S/M	S/M	1.2.4.1.1	ITZMOYOTL TECUATL GUSTAVO	DIF MUNICIPAL	6676	COMPRA			INGRESOS PROPIOS	6,390.68	01-ago-02	0%	0%	0%	0	0	6,390.68
5110-0017938	ARCHIVERO METALICO 4 GAVETAS NEGRO	S/M	S/M	1.2.4.1.1	ITZMOYOTL TECUATL GUSTAVO	DIF MUNICIPAL	6676	COMPRA			INGRESOS PROPIOS	6,390.68	01-ago-02	0%	0%	0%	0	0	6,390.68
5110-0017939	ARCHIVERO METALICO 4 GAVETAS NEGRO	S/M	S/M	1.2.4.1.1	ITZMOYOTL TECUATL GUSTAVO	DIF MUNICIPAL	6676	COMPRA			INGRESOS PROPIOS	6,390.68	01-ago-02	0%	0%	0%	0	0	6,390.68
5110-0017940	ESTANTE METALICO DE 5 NIVELES	S/M	S/M	1.2.4.1.1	ITZMOYOTL TECUATL GUSTAVO	DIF MUNICIPAL	6676	COMPRA			INGRESOS PROPIOS	4,136.56	01-ago-02	0%	0%	0%	0	0	4,136.56
5110-0017941	ESTANTE METALICO DE 5 NIVELES	S/M	S/M	1.2.4.1.1	ITZMOYOTL TECUATL GUSTAVO	DIF MUNICIPAL	6676	COMPRA			INGRESOS PROPIOS	4,136.56	01-ago-02	0%	0%	0%	0	0	4,136.56
5110-0017942	ESTANTE METALICO DE 5 NIVELES	S/M	S/M	1.2.4.1.1	ITZMOYOTL TECUATL GUSTAVO	DIF MUNICIPAL	6676	COMPRA			INGRESOS PROPIOS	4,136.56	01-ago-02	0%	0%	0%	0	0	4,136.56
5110-0017943	ESTANTE METALICO DE 5 NIVELES	S/M	S/M	1.2.4.1.1	ITZMOYOTL TECUATL GUSTAVO	DIF MUNICIPAL	6676	COMPRA			INGRESOS PROPIOS	4,136.56	01-ago-02	0%	0%	0%	0	0	4,136.56
5110-0017944	ESTANTE METALICO DE 5 NIVELES	S/M	S/M	1.2.4.1.1	ITZMOYOTL TECUATL GUSTAVO	DIF MUNICIPAL	6676	COMPRA			INGRESOS PROPIOS	4,136.56	01-ago-02	0%	0%	0%	0	0	4,136.56
5110-0017945	ESTANTE METALICO DE 5 NIVELES	S/M	S/M	1.2.4.1.1	ITZMOYOTL TECUATL GUSTAVO	DIF MUNICIPAL	6676	COMPRA			INGRESOS PROPIOS	4,136.56	01-ago-02	0%	0%	0%	0	0	4,136.56
5110-0017946	DISPENSADOR DE AGUA FRIA Y CALIENTE	S/M	S/M	1.2.4.1.1	ITZMOYOTL TECUATL GUSTAVO	DIF MUNICIPAL	6676	COMPRA			INGRESOS PROPIOS	5,185.20	01-ago-02	0%	0%	0%	0	0	5,185.20
5110-0017947	DISPENSADOR DE AGUA FRIA Y CALIENTE	S/M	S/M	1.2.4.1.1	ITZMOYOTL TECUATL GUSTAVO	DIF MUNICIPAL	6676	COMPRA			INGRESOS PROPIOS	5,185.20	01-ago-02	0%	0%	0%	0	0	5,185.20
5110-0017948	DISPENSADOR DE AGUA FRIA Y CALIENTE	S/M	S/M	1.2.4.1.1	ITZMOYOTL TECUATL GUSTAVO	DIF MUNICIPAL	6676	COMPRA			INGRESOS PROPIOS	5,185.20	01-ago-02	0%	0%	0%	0	0	5,185.20
5110-0017949	DISPENSADOR DE AGUA FRIA Y CALIENTE	S/M	S/M	1.2.4.1.1	ITZMOYOTL TECUATL GUSTAVO	DIF MUNICIPAL	6676	COMPRA			INGRESOS PROPIOS	5,185.20	01-ago-02	0%	0%	0%	0	0	5,185.20
5110-0017950	DISPENSADOR DE AGUA FRIA Y CALIENTE	S/M	S/M	1.2.4.1.1	ITZMOYOTL TECUATL GUSTAVO	DIF MUNICIPAL	6676	COMPRA			INGRESOS PROPIOS	5,185.20	01-ago-02	0%	0%	0%	0	0	5,185.20
5110-0017951	DISPENSADOR DE AGUA FRIA Y CALIENTE	S/M	S/M	1.2.4.1.1	ITZMOYOTL TECUATL GUSTAVO	DIF MUNICIPAL	6676	COMPRA			INGRESOS PROPIOS	5,185.20	01-ago-02	0%	0%	0%	0	0	5,185.20
5110-0017952	SILLON EJECUTIVO	S/M	S/M	1.2.4.1.1	PACHECO DOMINGUEZ JOSÉ LUIS	PRESIDENCIA	7D24	COMPRA			INGRESOS PROPIOS	9,193.97	12-ago-02	0%	0%	0%	0	0	9,193.97
5110-0017953	ESCRITORIO EJECUTIVO CON CAJONES	S/M	S/M	1.2.4.1.1	MOTA BAZALDUA OSCAR RUBEN	RECURSOS MATERIALES	7D24	COMPRA			INGRESOS PROPIOS	10,814.38	12-ago-02	0%	0%	0%	0	0	10,814.38

AUDITORÍA SUPERIOR DEL ESTADO DE PUEBLA
Auditoría Superior del Estado de Puebla
5 Sur No. 1905, Centro Histórico C.P. 72000, Puebla, Pue.
Tel. 01 (222) 229 34 00 al 07
www.auditoriapuebla.gob.mx

SAN ANDRÉS CHOLULA

CLAVE: 09-04
ENTIDAD FISCALIZADA: MUNICIPIO DE SAN ANDRES CHOLULA PUEBLA
INVENTARIO DE BIENES MUEBLES CUENTA PUBLICA 2020

BIENES MUEBLES																			
Número de inventario (Código)	Descripción, Marca, Modelo y Serie			Subcuenta	Responsable del Resguardo y Área Administrativa		Documento que acredita la Propiedad (CFDI)	Motivo de alta	Motivo de baja	Documento que acredita la baja	Fuente de financiamiento	Importe	Fecha de Adquisición	% Depreciación Bien Mueble	% Depreciación del ejercicio	% Depreciación Acumulada al final del ejercicio	Monto Depreciación del ejercicio	Monto Depreciación Acumulada al final del ejercicio	Valor Neto en libros al 31 de diciembre de 201
5110-0017954	CREDENZA CON 2 PUERTAS Y CHAPA	S/M	S/M	1.2.4.1.1	MOTA BAZALDUA OSCAR RUBEN	RECURSOS MATERIALES	7D24	COMPRA			INGRESOS PROPIOS	10,351.98	12-ago-02	0%	0%	0%	0	0	10,351.98
5110-0017955	LIBREROS FORTE MODELO 168 MEDIDAS .85X.2	S/M	S/M	1.2.4.1.1	MOTA BAZALDUA OSCAR RUBEN	RECURSOS MATERIALES	7D24	COMPRA			INGRESOS PROPIOS	5,062.87	12-ago-02	0%	0%	0%	0	0	5,062.87
5110-0017956	LIBREROS FORTE MODELO 168 MEDIDAS .85X.2	S/M	S/M	1.2.4.1.1	MOTA BAZALDUA OSCAR RUBEN	RECURSOS MATERIALES	7D24	COMPRA			INGRESOS PROPIOS	5,062.87	12-ago-02	0%	0%	0%	0	0	5,062.87
5110-0017957	LIBREROS FORTE MODELO 168 MEDIDAS .85X.2	S/M	S/M	1.2.4.1.1	MOTA BAZALDUA OSCAR RUBEN	RECURSOS MATERIALES	7D24	COMPRA			INGRESOS PROPIOS	5,062.87	12-ago-02	0%	0%	0%	0	0	5,062.87
5110-0017958	LIBREROS FORTE MODELO 168 MEDIDAS .85X.2	S/M	S/M	1.2.4.1.1	MOTA BAZALDUA OSCAR RUBEN	RECURSOS MATERIALES	7D24	COMPRA			INGRESOS PROPIOS	5,062.87	12-ago-02	0%	0%	0%	0	0	5,062.87
5110-0017959	LIBREROS FORTE MODELO 168 MEDIDAS .85X.2	S/M	S/M	1.2.4.1.1	MOTA BAZALDUA OSCAR RUBEN	RECURSOS MATERIALES	7D24	COMPRA			INGRESOS PROPIOS	5,062.87	12-ago-02	0%	0%	0%	0	0	5,062.87
5110-0017960	LIBREROS FORTE MODELO 168 MEDIDAS .85X.2	S/M	S/M	1.2.4.1.1	MOTA BAZALDUA OSCAR RUBEN	RECURSOS MATERIALES	7D24	COMPRA			INGRESOS PROPIOS	5,062.87	12-ago-02	0%	0%	0%	0	0	5,062.87
5110-0017961	LIBREROS FORTE MODELO 168 MEDIDAS .85X.2	S/M	S/M	1.2.4.1.1	MOTA BAZALDUA OSCAR RUBEN	RECURSOS MATERIALES	7D24	COMPRA			INGRESOS PROPIOS	5,062.87	12-ago-02	0%	0%	0%	0	0	5,062.87
5110-0017962	LIBREROS FORTE MODELO 168 MEDIDAS .85X.2	S/M	S/M	1.2.4.1.1	MOTA BAZALDUA OSCAR RUBEN	RECURSOS MATERIALES	7D24	COMPRA			INGRESOS PROPIOS	5,062.87	12-ago-02	0%	0%	0%	0	0	5,062.87
5110-0017963	LIBREROS FORTE MODELO 168 MEDIDAS .85X.2	S/M	S/M	1.2.4.1.1	MOTA BAZALDUA OSCAR RUBEN	RECURSOS MATERIALES	7D24	COMPRA			INGRESOS PROPIOS	5,062.87	12-ago-02	0%	0%	0%	0	0	5,062.87
5110-0017964	LIBREROS FORTE MODELO 168 MEDIDAS .85X.2	S/M	S/M	1.2.4.1.1	MOTA BAZALDUA OSCAR RUBEN	RECURSOS MATERIALES	7D24	COMPRA			INGRESOS PROPIOS	5,062.87	12-ago-02	0%	0%	0%	0	0	5,062.87
5110-0017965	LIBREROS FORTE MODELO 168 MEDIDAS .85X.2	S/M	S/M	1.2.4.1.1	MOTA BAZALDUA OSCAR RUBEN	RECURSOS MATERIALES	7D24	COMPRA			INGRESOS PROPIOS	5,062.87	12-ago-02	0%	0%	0%	0	0	5,062.87
5110-0017966	SILLON EJECUTIVO AVANTI	S/M	S/M	1.2.4.1.1	MOTA BAZALDUA OSCAR RUBEN	RECURSOS MATERIALES	7D24	COMPRA			INGRESOS PROPIOS	4,734.54	12-ago-02	0%	0%	0%	0	0	4,734.54
5110-0017967	SILLON EJECUTIVO AVANTI	S/M	S/M	1.2.4.1.1	MOTA BAZALDUA OSCAR RUBEN	RECURSOS MATERIALES	7D24	COMPRA			INGRESOS PROPIOS	4,734.54	12-ago-02	0%	0%	0%	0	0	4,734.54
5110-0017968	SILLON EJECUTIVO AVANTI	S/M	S/M	1.2.4.1.1	MOTA BAZALDUA OSCAR RUBEN	RECURSOS MATERIALES	7D24	COMPRA			INGRESOS PROPIOS	4,734.54	12-ago-02	0%	0%	0%	0	0	4,734.54
5110-0017969	SILLON EJECUTIVO AVANTI	S/M	S/M	1.2.4.1.1	MOTA BAZALDUA OSCAR RUBEN	RECURSOS MATERIALES	7D24	COMPRA			INGRESOS PROPIOS	4,734.54	12-ago-02	0%	0%	0%	0	0	4,734.54
5110-0017970	SILLON EJECUTIVO AVANTI	S/M	S/M	1.2.4.1.1	MOTA BAZALDUA OSCAR RUBEN	RECURSOS MATERIALES	7D24	COMPRA			INGRESOS PROPIOS	4,734.54	12-ago-02	0%	0%	0%	0	0	4,734.54
5110-0017971	SILLON EJECUTIVO AVANTI	S/M	S/M	1.2.4.1.1	MOTA BAZALDUA OSCAR RUBEN	RECURSOS MATERIALES	7D24	COMPRA			INGRESOS PROPIOS	4,734.54	12-ago-02	0%	0%	0%	0	0	4,734.54
5110-0017972	SILLON EJECUTIVO AVANTI	S/M	S/M	1.2.4.1.1	MOTA BAZALDUA OSCAR RUBEN	RECURSOS MATERIALES	7D24	COMPRA			INGRESOS PROPIOS	4,734.54	12-ago-02	0%	0%	0%	0	0	4,734.54
5110-0017973	SILLON EJECUTIVO AVANTI	S/M	S/M	1.2.4.1.1	MOTA BAZALDUA OSCAR RUBEN	RECURSOS MATERIALES	7D24	COMPRA			INGRESOS PROPIOS	4,734.54	12-ago-02	0%	0%	0%	0	0	4,734.54
5110-0017974	SILLON EJECUTIVO AVANTI	S/M	S/M	1.2.4.1.1	MOTA BAZALDUA OSCAR RUBEN	RECURSOS MATERIALES	7D24	COMPRA			INGRESOS PROPIOS	4,734.54	12-ago-02	0%	0%	0%	0	0	4,734.54
5110-0017975	SILLON EJECUTIVO AVANTI	S/M	S/M	1.2.4.1.1	MOTA BAZALDUA OSCAR RUBEN	RECURSOS MATERIALES	7D24	COMPRA			INGRESOS PROPIOS	4,734.54	12-ago-02	0%	0%	0%	0	0	4,734.54
5110-0017976	SILLON EJECUTIVO AVANTI	S/M	S/M	1.2.4.1.1	MOTA BAZALDUA OSCAR RUBEN	RECURSOS MATERIALES	7D24	COMPRA			INGRESOS PROPIOS	4,734.54	12-ago-02	0%	0%	0%	0	0	4,734.54
5110-0017977	SILLON EJECUTIVO AVANTI	S/M	S/M	1.2.4.1.1	MOTA BAZALDUA OSCAR RUBEN	RECURSOS MATERIALES	7D24	COMPRA			INGRESOS PROPIOS	4,734.54	12-ago-02	0%	0%	0%	0	0	4,734.54
5110-0017978	ARCHIVEROS DE 3 GAVETAS DE ARCHIVO	S/M	S/M	1.2.4.1.1	MOTA BAZALDUA OSCAR RUBEN	RECURSOS MATERIALES	7D24	COMPRA			INGRESOS PROPIOS	4,870.40	12-ago-02	0%	0%	0%	0	0	4,870.40
5110-0017979	ARCHIVEROS DE 3 GAVETAS DE ARCHIVO	S/M	S/M	1.2.4.1.1	MOTA BAZALDUA OSCAR RUBEN	RECURSOS MATERIALES	7D24	COMPRA			INGRESOS PROPIOS	4,870.40	12-ago-02	0%	0%	0%	0	0	4,870.40
5110-0017980	ARCHIVEROS DE 3 GAVETAS DE ARCHIVO	S/M	S/M	1.2.4.1.1	MOTA BAZALDUA OSCAR RUBEN	RECURSOS MATERIALES	7D24	COMPRA			INGRESOS PROPIOS	4,870.40	12-ago-02	0%	0%	0%	0	0	4,870.40
5110-0017981	ARCHIVEROS DE 3 GAVETAS DE ARCHIVO	S/M	S/M	1.2.4.1.1	MOTA BAZALDUA OSCAR RUBEN	RECURSOS MATERIALES	7D24	COMPRA			INGRESOS PROPIOS	4,870.40	12-ago-02	0%	0%	0%	0	0	4,870.40
5110-0017982	ARCHIVEROS DE 3 GAVETAS DE ARCHIVO	S/M	S/M	1.2.4.1.1	MOTA BAZALDUA OSCAR RUBEN	RECURSOS MATERIALES	7D24	COMPRA			INGRESOS PROPIOS	4,870.40	12-ago-02	0%	0%	0%	0	0	4,870.40
5110-0017983	ARCHIVEROS DE 3 GAVETAS DE ARCHIVO	S/M	S/M	1.2.4.1.1	MOTA BAZALDUA OSCAR RUBEN	RECURSOS MATERIALES	7D24	COMPRA			INGRESOS PROPIOS	4,870.40	12-ago-02	0%	0%	0%	0	0	4,870.40
5110-0017984	ARCHIVEROS DE 3 GAVETAS DE ARCHIVO	S/M	S/M	1.2.4.1.1	MOTA BAZALDUA OSCAR RUBEN	RECURSOS MATERIALES	7D24	COMPRA			INGRESOS PROPIOS	4,870.40	12-ago-02	0%	0%	0%	0	0	4,870.40
5110-0017985	ARCHIVEROS DE 3 GAVETAS DE ARCHIVO	S/M	S/M	1.2.4.1.1	MOTA BAZALDUA OSCAR RUBEN	RECURSOS MATERIALES	7D24	COMPRA			INGRESOS PROPIOS	4,870.40	12-ago-02	0%	0%	0%	0	0	4,870.40
5110-0017986	ARCHIVEROS DE 3 GAVETAS DE ARCHIVO	S/M	S/M	1.2.4.1.1	MOTA BAZALDUA OSCAR RUBEN	RECURSOS MATERIALES	7D24	COMPRA			INGRESOS PROPIOS	4,870.40	12-ago-02	0%	0%	0%	0	0	4,870.40
5110-0017987	ARCHIVEROS DE 3 GAVETAS DE ARCHIVO	S/M	S/M	1.2.4.1.1	MOTA BAZALDUA OSCAR RUBEN	RECURSOS MATERIALES	7D24	COMPRA			INGRESOS PROPIOS	4,870.40	12-ago-02	0%	0%	0%	0	0	4,870.40
5110-0017988	MODULOS EN L, MODEL 120S, MEDIDAS 1.80X1	S/M	S/M	1.2.4.1.1	MOTA BAZALDUA OSCAR RUBEN	RECURSOS MATERIALES	7D24	COMPRA			INGRESOS PROPIOS	6,226.16	12-ago-02	0%	0%	0%	0	0	6,226.16
5110-0017989	MODULOS EN L, MODEL 120S, MEDIDAS 1.80X1	S/M	S/M	1.2.4.1.1	MOTA BAZALDUA OSCAR RUBEN	RECURSOS MATERIALES	7D24	COMPRA			INGRESOS PROPIOS	6,226.16	12-ago-02	0%	0%	0%	0	0	6,226.16
5110-0017990	MODULOS EN L, MODEL 120S, MEDIDAS 1.80X1	S/M	S/M	1.2.4.1.1	MOTA BAZALDUA OSCAR RUBEN	RECURSOS MATERIALES	7D24	COMPRA			INGRESOS PROPIOS	6,226.16	12-ago-02	0%	0%	0%	0	0	6,226.16
5110-0017991	MODULOS EN L, MODEL 120S, MEDIDAS 1.80X1	S/M	S/M	1.2.4.1.1	MOTA BAZALDUA OSCAR RUBEN	RECURSOS MATERIALES	7D24	COMPRA			INGRESOS PROPIOS	6,226.16	12-ago-02	0%	0%	0%	0	0	6,226.16
5110-0017992	MODULOS EN L, MODEL 120S, MEDIDAS 1.80X1	S/M	S/M	1.2.4.1.1	MOTA BAZALDUA OSCAR RUBEN	RECURSOS MATERIALES	7D24	COMPRA			INGRESOS PROPIOS	6,226.16	12-ago-02	0%	0%	0%	0	0	6,226.16
5110-0017993	MODULOS EN L, MODEL 120S, MEDIDAS 1.80X1	S/M	S/M	1.2.4.1.1	MOTA BAZALDUA OSCAR RUBEN	RECURSOS MATERIALES	7D24	COMPRA			INGRESOS PROPIOS	6,226.16	12-ago-02	0%	0%	0%	0	0	6,226.16
5110-0017994	MODULOS EN L, MODEL 120S, MEDIDAS 1.80X1	S/M	S/M	1.2.4.1.1	MOTA BAZALDUA OSCAR RUBEN	RECURSOS MATERIALES	7D24	COMPRA			INGRESOS PROPIOS	6,226.16	12-ago-02	0%	0%	0%	0	0	6,226.16
5110-0017995	MODULOS EN L, MODEL 120S, MEDIDAS 1.80X1	S/M	S/M	1.2.4.1.1	MOTA BAZALDUA OSCAR RUBEN	RECURSOS MATERIALES	7D24	COMPRA			INGRESOS PROPIOS	6,226.16	12-ago-02	0%	0%	0%	0	0	6,226.16
5110-0017996	MODULOS EN L, MODEL 120S, MEDIDAS 1.80X1	S/M	S/M	1.2.4.1.1	MOTA BAZALDUA OSCAR RUBEN	RECURSOS MATERIALES	7D24	COMPRA			INGRESOS PROPIOS	6,226.16	12-ago-02	0%	0%	0%	0	0	6,226.16

AUDITORÍA SUPERIOR DEL ESTADO DE PUEBLA
Auditoría Superior del Estado de Puebla
5 Sur No. 1505, Centro Histórico C.P. 72000, Puebla, Pue.
Tel. 01 (222) 229 34 00 al 07
www.auditoriapuebla.gob.mx

SAN ANDRÉS CHOLULA

CLAVE: 09-04
ENTIDAD FISCALIZADA: MUNICIPIO DE SAN ANDRES CHOLULA PUEBLA
INVENTARIO DE BIENES MUEBLES CUENTA PUBLICA 2020

BIENES MUEBLES																			
Número de inventario (Código)	Descripción, Marca, Modelo y Serie			Subcuenta	Responsable del Resguardo y Área Administrativa		Documento que acredita la Propiedad (CFDI)	Motivo de alta	Motivo de baja	Documento que acredita la baja	Fuente de financiamiento	Importe	Fecha de Adquisición	% Depreciación Bien Mueble	% Depreciación del ejercicio	% Depreciación Acumulada al final del ejercicio	Monto Depreciación del ejercicio	Monto Depreciación Acumulada al final del ejercicio	Valor Neto en libros al 31 de diciembre de 201
5110-0017997	MODULOS EN L, MODEL 120S, MEDIDAS 1.80X1	S/M	S/M	1.2.4.1.1	MOTA BAZALDUA OSCAR RUBEN	RECURSOS MATERIALES	7D24	COMPRA			INGRESOS PROPIOS	6,226.16	12-ago-02	0%	0%	0%	0	0	6,226.16
5110-0017998	ARCHIVEROS DE 4 GAVETAS, MODELO 304 MED	S/M	S/M	1.2.4.1.1	MOTA BAZALDUA OSCAR RUBEN	RECURSOS MATERIALES	7D24	COMPRA			INGRESOS PROPIOS	8,994.29	12-ago-02	0%	0%	0%	0	0	8,994.29
5110-0017999	ARCHIVEROS DE 4 GAVETAS, MODELO 304 MED	S/M	S/M	1.2.4.1.1	MOTA BAZALDUA OSCAR RUBEN	RECURSOS MATERIALES	7D24	COMPRA			INGRESOS PROPIOS	8,994.29	12-ago-02	0%	0%	0%	0	0	8,994.29
5110-0018000	ARCHIVEROS DE 4 GAVETAS, MODELO 304 MED	S/M	S/M	1.2.4.1.1	MOTA BAZALDUA OSCAR RUBEN	RECURSOS MATERIALES	7D24	COMPRA			INGRESOS PROPIOS	8,994.29	12-ago-02	0%	0%	0%	0	0	8,994.29
5110-0018001	ARCHIVEROS DE 4 GAVETAS, MODELO 304 MED	S/M	S/M	1.2.4.1.1	MOTA BAZALDUA OSCAR RUBEN	RECURSOS MATERIALES	7D24	COMPRA			INGRESOS PROPIOS	8,994.29	12-ago-02	0%	0%	0%	0	0	8,994.29
5110-0018002	ARCHIVEROS DE 4 GAVETAS, MODELO 304 MED	S/M	S/M	1.2.4.1.1	MOTA BAZALDUA OSCAR RUBEN	RECURSOS MATERIALES	7D24	COMPRA			INGRESOS PROPIOS	8,994.29	12-ago-02	0%	0%	0%	0	0	8,994.29
5110-0018003	ARCHIVEROS DE 4 GAVETAS, MODELO 304 MED	S/M	S/M	1.2.4.1.1	MOTA BAZALDUA OSCAR RUBEN	RECURSOS MATERIALES	7D24	COMPRA			INGRESOS PROPIOS	8,994.29	12-ago-02	0%	0%	0%	0	0	8,994.29
5110-0018004	SILLA GENOVA TANDEM TAPIZADA, MODELO N37	S/M	S/M	1.2.4.1.1	MOTA BAZALDUA OSCAR RUBEN	RECURSOS MATERIALES	7D24	COMPRA			INGRESOS PROPIOS	3,374.53	12-ago-02	0%	0%	0%	0	0	3,374.53
5110-0018005	MESA REDONDA PARA 4 PERSONAS, MODELO 129	S/M	S/M	1.2.4.1.1	MOTA BAZALDUA OSCAR RUBEN	RECURSOS MATERIALES	7D24	COMPRA			INGRESOS PROPIOS	4,186.86	12-ago-02	0%	0%	0%	0	0	4,186.86
5110-0018006	MODULOS EN L, MODEL 120S	S/M	S/M	1.2.4.1.1	TECUATL QUECHOL MARIA LUISA	SECRETARIA GENERAL	7D24	COMPRA			INGRESOS PROPIOS	6,226.16	12-ago-02	0%	0%	0%	0	0	6,226.16
5110-0018007	MODULOS EN L, MODEL 120S	S/M	S/M	1.2.4.1.1	TECUATL QUECHOL MARIA LUISA	SECRETARIA GENERAL	7D24	COMPRA			INGRESOS PROPIOS	6,226.16	12-ago-02	0%	0%	0%	0	0	6,226.16
5110-0018008	MODULOS EN L, MODEL 120S	S/M	S/M	1.2.4.1.1	TECUATL QUECHOL MARIA LUISA	SECRETARIA GENERAL	7D24	COMPRA			INGRESOS PROPIOS	6,226.16	12-ago-02	0%	0%	0%	0	0	6,226.16
5110-0018009	SILLON EJECUTIVO ARIA CON DESCANSA BRAZO	S/M	S/M	1.2.4.1.1	TECUATL QUECHOL MARIA LUISA	SECRETARIA GENERAL	7D24	COMPRA			INGRESOS PROPIOS	4,246.30	12-ago-02	0%	0%	0%	0	0	4,246.30
5110-0018010	SILLON EJECUTIVO ARIA CON DESCANSA BRAZO	S/M	S/M	1.2.4.1.1	TECUATL QUECHOL MARIA LUISA	SECRETARIA GENERAL	7D24	COMPRA			INGRESOS PROPIOS	4,246.30	12-ago-02	0%	0%	0%	0	0	4,246.30
5110-0018011	SILLON EJECUTIVO ARIA CON DESCANSA BRAZO	S/M	S/M	1.2.4.1.1	TECUATL QUECHOL MARIA LUISA	SECRETARIA GENERAL	7D24	COMPRA			INGRESOS PROPIOS	4,246.30	12-ago-02	0%	0%	0%	0	0	4,246.30
5110-0018012	SILLON EJECUTIVO ARIA CON DESCANSA BRAZO	S/M	S/M	1.2.4.1.1	TECUATL QUECHOL MARIA LUISA	SECRETARIA GENERAL	7D24	COMPRA			INGRESOS PROPIOS	4,246.30	12-ago-02	0%	0%	0%	0	0	4,246.30
5110-0018013	ARCHIVEROS DE 3 GAVETAS DE ARCHIVO	S/M	S/M	1.2.4.1.1	TECUATL QUECHOL MARIA LUISA	SECRETARIA GENERAL	7D24	COMPRA			INGRESOS PROPIOS	4,870.40	12-ago-02	0%	0%	0%	0	0	4,870.40
5110-0018014	ARCHIVEROS DE 3 GAVETAS DE ARCHIVO	S/M	S/M	1.2.4.1.1	TECUATL QUECHOL MARIA LUISA	SECRETARIA GENERAL	7D24	COMPRA			INGRESOS PROPIOS	4,870.40	12-ago-02	0%	0%	0%	0	0	4,870.40
5110-0018015	ARCHIVEROS DE 3 GAVETAS DE ARCHIVO	S/M	S/M	1.2.4.1.1	TECUATL QUECHOL MARIA LUISA	SECRETARIA GENERAL	7D24	COMPRA			INGRESOS PROPIOS	4,870.40	12-ago-02	0%	0%	0%	0	0	4,870.40
5110-0018016	ARCHIVEROS DE 4 GAVETAS C/ CHAPA	S/M	S/M	1.2.4.1.1	TECUATL QUECHOL MARIA LUISA	SECRETARIA GENERAL	7D24	COMPRA			INGRESOS PROPIOS	5,548.28	12-ago-02	0%	0%	0%	0	0	5,548.28
5110-0018017	ARCHIVEROS DE 4 GAVETAS C/ CHAPA	S/M	S/M	1.2.4.1.1	PEREZ TORRES OMAR FELIX	PROTECCION CIVIL Y BOMBEROS	7D24	COMPRA			INGRESOS PROPIOS	5,548.28	12-ago-02	0%	0%	0%	0	0	5,548.28
5110-0018018	ARCHIVEROS DE 4 GAVETAS C/ CHAPA	S/M	S/M	1.2.4.1.1	PEREZ TORRES OMAR FELIX	PROTECCION CIVIL Y BOMBEROS	7D24	COMPRA			INGRESOS PROPIOS	5,548.28	12-ago-02	0%	0%	0%	0	0	5,548.28
5110-0018019	ARCHIVEROS DE 4 GAVETAS C/ CHAPA	S/M	S/M	1.2.4.1.1	PEREZ TORRES OMAR FELIX	PROTECCION CIVIL Y BOMBEROS	7D24	COMPRA			INGRESOS PROPIOS	5,548.28	12-ago-02	0%	0%	0%	0	0	5,548.28
5110-0018020	ARCHIVEROS DE 4 GAVETAS C/ CHAPA	S/M	S/M	1.2.4.1.1	PEREZ TORRES OMAR FELIX	PROTECCION CIVIL Y BOMBEROS	7D24	COMPRA			INGRESOS PROPIOS	5,548.28	12-ago-02	0%	0%	0%	0	0	5,548.28
5110-0018021	SILLON EJECUTIVO ARIA CON DESCANSA BRAZO	S/M	S/M	1.2.4.1.1	ITZMOYOTL TECUATL GUSTAVO	DIF MUNICIPAL	7D24	COMPRA			INGRESOS PROPIOS	4,246.30	12-ago-02	0%	0%	0%	0	0	4,246.30
5110-0018022	MODULOS EN L, MODEL 120S, MEDIDAS 1.80X1	S/M	S/M	1.2.4.1.1	ITZMOYOTL TECUATL GUSTAVO	DIF MUNICIPAL	7D24	COMPRA			INGRESOS PROPIOS	6,226.16	12-ago-02	0%	0%	0%	0	0	6,226.16
5110-0018023	SILLA GENOVA TANDEM TAPIZADA, MODELO N37	S/M	S/M	1.2.4.1.1	ITZMOYOTL TECUATL GUSTAVO	DIF MUNICIPAL	7D24	COMPRA			INGRESOS PROPIOS	3,374.53	12-ago-02	0%	0%	0%	0	0	3,374.53
5110-0018024	SILLA GENOVA TANDEM TAPIZADA, MODELO N37	S/M	S/M	1.2.4.1.1	ITZMOYOTL TECUATL GUSTAVO	DIF MUNICIPAL	7D24	COMPRA			INGRESOS PROPIOS	3,374.53	12-ago-02	0%	0%	0%	0	0	3,374.53
5110-0018025	SILLON EJECUTIVO CON DESCANSA BRAZOS	S/M	S/M	1.2.4.1.1	PEREZ SANCHEZ MARIA MERCED	TESORERIA	7D24	COMPRA			INGRESOS PROPIOS	4,734.54	12-ago-02	0%	0%	0%	0	0	4,734.54
5110-0018026	SILLON EJECUTIVO CON DESCANSA BRAZOS	S/M	S/M	1.2.4.1.1	PEREZ SANCHEZ MARIA MERCED	TESORERIA	7D24	COMPRA			INGRESOS PROPIOS	4,734.54	12-ago-02	0%	0%	0%	0	0	4,734.54
5110-0018027	SILLON EJECUTIVO CON DESCANSA BRAZOS	S/M	S/M	1.2.4.1.1	PEREZ SANCHEZ MARIA MERCED	TESORERIA	7D24	COMPRA			INGRESOS PROPIOS	4,734.54	12-ago-02	0%	0%	0%	0	0	4,734.54
5110-0018028	SILLON EJECUTIVO CON DESCANSA BRAZOS	S/M	S/M	1.2.4.1.1	PEREZ SANCHEZ MARIA MERCED	TESORERIA	7D24	COMPRA			INGRESOS PROPIOS	4,734.54	12-ago-02	0%	0%	0%	0	0	4,734.54
5110-0018029	SILLON EJECUTIVO CON DESCANSA BRAZOS	S/M	S/M	1.2.4.1.1	PEREZ SANCHEZ MARIA MERCED	TESORERIA	7D24	COMPRA			INGRESOS PROPIOS	4,734.54	12-ago-02	0%	0%	0%	0	0	4,734.54
5110-0018030	SILLON EJECUTIVO CON DESCANSA BRAZOS	S/M	S/M	1.2.4.1.1	PEREZ SANCHEZ MARIA MERCED	TESORERIA	7D24	COMPRA			INGRESOS PROPIOS	4,734.54	12-ago-02	0%	0%	0%	0	0	4,734.54
5110-0018031	SILLON EJECUTIVO CON DESCANSA BRAZOS	S/M	S/M	1.2.4.1.1	PEREZ SANCHEZ MARIA MERCED	TESORERIA	7D24	COMPRA			INGRESOS PROPIOS	4,734.54	12-ago-02	0%	0%	0%	0	0	4,734.54
5110-0018032	MESA DE TRABAJO O DE JUNTAS EJECUTIVA	S/M	S/M	1.2.4.1.1	PEREZ SANCHEZ MARIA MERCED	TESORERIA	7D24	COMPRA			INGRESOS PROPIOS	12,334.16	12-ago-02	0%	0%	0%	0	0	12,334.16
5110-0018033	SILLON EJECUTIVO ARIA CON DESCANSA BRAZO	S/M	S/M	1.2.4.1.1	CUAUTLE FORMACIO JOSE JHOVANNY	CONSEJERIA JURIDICA	7D24	COMPRA			INGRESOS PROPIOS	4,246.30	12-ago-02	0%	0%	0%	0	0	4,246.30
5110-0018034	SILLON EJECUTIVO ARIA CON DESCANSA BRAZO	S/M	S/M	1.2.4.1.1	CUAUTLE FORMACIO JOSE JHOVANNY	CONSEJERIA JURIDICA	7D24	COMPRA			INGRESOS PROPIOS	4,246.30	12-ago-02	0%	0%	0%	0	0	4,246.30

AUDITORÍA SUPERIOR DEL ESTADO DE PUEBLA
Auditoría Superior del Estado de Puebla
5 Sur No. 1505, Centro Histórico C.P. 72000, Puebla, Pue.
Tel. 01 (222) 229 34 00 al 07
www.auditoriapuebla.gob.mx

SAN ANDRÉS CHOLULA

CLAVE: 09-04
ENTIDAD FISCALIZADA: MUNICIPIO DE SAN ANDRES CHOLULA PUEBLA
INVENTARIO DE BIENES MUEBLES CUENTA PUBLICA 2020

BIENES MUEBLES																		
Número de inventario (Código)	Descripción, Marca, Modelo y Serie			Subcuenta	Responsable del Resguardo y Área Administrativa		Documento que acredita la Propiedad (CFDI)	Motivo de alta	Motivo de baja	Documento que acredita la baja	Fuente de financiamiento	Importe	Fecha de Adquisición	% Depreciación Bien Mueble	% Depreciación del ejercicio	% Depreciación Acumulada al final del ejercicio	Monto Depreciación del ejercicio	Monto Depreciación Acumulada al final del ejercicio	Valor Neto en libros al 31 de diciembre de 201
5110-0018035	ARCHIVEROS DE 4 GAVETAS C/ CHAPA	S/M	S/M	1.2.4.1.1	CUATETL COYOTL FERNANDO	DIRECCION DE GIROS COMERCIALES	7D24	COMPRA			INGRESOS PROPIOS	5,548.28	12-ago-02	0%	0%	0%	0	0	5,548.28
5110-0018036	MODULOS EN L, MODEL 120S, MEDIDAS 1.80X1	S/M	S/M	1.2.4.1.1	ROCIO TECAXCO TIRZO	SECRETARIA GENERAL	7D24	COMPRA			INGRESOS PROPIOS	6,226.16	12-ago-02	0%	0%	0%	0	0	6,226.16
5110-0018037	MODULOS EN L, MODEL 120S, MEDIDAS 1.80X1	S/M	S/M	1.2.4.1.1	ROCIO TECAXCO TIRZO	SECRETARIA GENERAL	7D24	COMPRA			INGRESOS PROPIOS	6,226.16	12-ago-02	0%	0%	0%	0	0	6,226.16
5110-0018038	MODULOS EN L, MODEL 120S, MEDIDAS 1.80X1	S/M	S/M	1.2.4.1.1	ROCIO TECAXCO TIRZO	SECRETARIA GENERAL	7D24	COMPRA			INGRESOS PROPIOS	6,226.16	12-ago-02	0%	0%	0%	0	0	6,226.16
5110-0018039	SILLON EJECUTIVO CON DESCANSA BRAZOS	S/M	S/M	1.2.4.1.1	ROCIO TECAXCO TIRZO	SECRETARIA GENERAL	7D24	COMPRA			INGRESOS PROPIOS	4,734.54	12-ago-02	0%	0%	0%	0	0	4,734.54
5110-0018040	SILLON EJECUTIVO CON DESCANSA BRAZOS	S/M	S/M	1.2.4.1.1	ROCIO TECAXCO TIRZO	SECRETARIA GENERAL	7D24	COMPRA			INGRESOS PROPIOS	4,734.54	12-ago-02	0%	0%	0%	0	0	4,734.54
5110-0018041	SILLON EJECUTIVO CON DESCANSA BRAZOS	S/M	S/M	1.2.4.1.1	ROCIO TECAXCO TIRZO	SECRETARIA GENERAL	7D24	COMPRA			INGRESOS PROPIOS	4,734.54	12-ago-02	0%	0%	0%	0	0	4,734.54
5110-0018042	SILLON EJECUTIVO CON DESCANSA BRAZOS	S/M	S/M	1.2.4.1.1	ROCIO TECAXCO TIRZO	SECRETARIA GENERAL	7D24	COMPRA			INGRESOS PROPIOS	4,734.54	12-ago-02	0%	0%	0%	0	0	4,734.54
5110-0018043	MODULOS EN L, MODEL 120S, MEDIDAS 1.80X1	S/M	S/M	1.2.4.1.1	RAMOS VELAZQUEZ ARTURO	DIRECCIÓN DE FOMENTO AGROPECUARIO	7D24	COMPRA			INGRESOS PROPIOS	6,226.16	12-ago-02	0%	0%	0%	0	0	6,226.16
5110-0018044	MODULOS EN L, MODEL 120S, MEDIDAS 1.80X1	S/M	S/M	1.2.4.1.1	RAMOS VELAZQUEZ ARTURO	DIRECCIÓN DE FOMENTO AGROPECUARIO	7D24	COMPRA			INGRESOS PROPIOS	6,226.16	12-ago-02	0%	0%	0%	0	0	6,226.16
5110-0018045	MODULOS EN L, MODEL 120S, MEDIDAS 1.80X1	S/M	S/M	1.2.4.1.1	RAMOS VELAZQUEZ ARTURO	DIRECCIÓN DE FOMENTO AGROPECUARIO	7D24	COMPRA			INGRESOS PROPIOS	6,226.16	12-ago-02	0%	0%	0%	0	0	6,226.16
5110-0018046	MODULOS EN L, MODEL 120S, MEDIDAS 1.80X1	S/M	S/M	1.2.4.1.1	RAMOS VELAZQUEZ ARTURO	DIRECCIÓN DE FOMENTO AGROPECUARIO	7D24	COMPRA			INGRESOS PROPIOS	6,226.16	12-ago-02	0%	0%	0%	0	0	6,226.16
5110-0018047	ARCHIVEROS DE 4 GAVETAS C/ CHAPA	S/M	S/M	1.2.4.1.1	RAMOS VELAZQUEZ ARTURO	DIRECCIÓN DE FOMENTO AGROPECUARIO	7D24	COMPRA			INGRESOS PROPIOS	5,548.28	12-ago-02	0%	0%	0%	0	0	5,548.28
5110-0018048	ARCHIVEROS DE 4 GAVETAS C/ CHAPA	S/M	S/M	1.2.4.1.1	RAMOS VELAZQUEZ ARTURO	DIRECCIÓN DE FOMENTO AGROPECUARIO	7D24	COMPRA			INGRESOS PROPIOS	5,548.28	12-ago-02	0%	0%	0%	0	0	5,548.28
5110-0018049	ARCHIVEROS DE 4 GAVETAS C/ CHAPA	S/M	S/M	1.2.4.1.1	RAMOS VELAZQUEZ ARTURO	DIRECCIÓN DE FOMENTO AGROPECUARIO	7D24	COMPRA			INGRESOS PROPIOS	5,548.28	12-ago-02	0%	0%	0%	0	0	5,548.28
5110-0018050	ARCHIVEROS DE 4 GAVETAS C/ CHAPA	S/M	S/M	1.2.4.1.1	RAMOS VELAZQUEZ ARTURO	DIRECCIÓN DE FOMENTO AGROPECUARIO	7D24	COMPRA			INGRESOS PROPIOS	5,548.28	12-ago-02	0%	0%	0%	0	0	5,548.28
5110-0018051	ARCHIVEROS DE 4 GAVETAS C/ CHAPA	S/M	S/M	1.2.4.1.1	RAMOS VELAZQUEZ ARTURO	DIRECCIÓN DE FOMENTO AGROPECUARIO	7D24	COMPRA			INGRESOS PROPIOS	5,548.28	12-ago-02	0%	0%	0%	0	0	5,548.28
5110-0018052	MESA DE JUNTAS ENZZO PARA 10 PERSONAS	S/M	S/M	1.2.4.1.1	RAMOS VELAZQUEZ ARTURO	DIRECCIÓN DE FOMENTO AGROPECUARIO	7D24	COMPRA			INGRESOS PROPIOS	19,291.29	12-ago-02	0%	0%	0%	0	0	19,291.29
5110-0018053	SILLON EJECUTIVO CON DESCANSA BRAZOS	S/M	S/M	1.2.4.1.1	RAMOS VELAZQUEZ ARTURO	DIRECCIÓN DE FOMENTO AGROPECUARIO	7D24	COMPRA			INGRESOS PROPIOS	4,734.54	12-ago-02	0%	0%	0%	0	0	4,734.54
5110-0018054	SILLON EJECUTIVO CON DESCANSA BRAZOS	S/M	S/M	1.2.4.1.1	RAMOS VELAZQUEZ ARTURO	DIRECCIÓN DE FOMENTO AGROPECUARIO	7D24	COMPRA			INGRESOS PROPIOS	4,734.54	12-ago-02	0%	0%	0%	0	0	4,734.54
5110-0018055	SILLON EJECUTIVO CON DESCANSA BRAZOS	S/M	S/M	1.2.4.1.1	RAMOS VELAZQUEZ ARTURO	DIRECCIÓN DE FOMENTO AGROPECUARIO	7D24	COMPRA			INGRESOS PROPIOS	4,734.54	12-ago-02	0%	0%	0%	0	0	4,734.54
5110-0018056	SILLON EJECUTIVO CON DESCANSA BRAZOS	S/M	S/M	1.2.4.1.1	RAMOS VELAZQUEZ ARTURO	DIRECCIÓN DE FOMENTO AGROPECUARIO	7D24	COMPRA			INGRESOS PROPIOS	4,734.54	12-ago-02	0%	0%	0%	0	0	4,734.54
5110-0018057	SILLON EJECUTIVO CON DESCANSA BRAZOS	S/M	S/M	1.2.4.1.1	RAMOS VELAZQUEZ ARTURO	DIRECCIÓN DE FOMENTO AGROPECUARIO	7D24	COMPRA			INGRESOS PROPIOS	4,734.54	12-ago-02	0%	0%	0%	0	0	4,734.54
5110-0018058	SILLON EJECUTIVO CON DESCANSA BRAZOS	S/M	S/M	1.2.4.1.1	RAMOS VELAZQUEZ ARTURO	DIRECCIÓN DE FOMENTO AGROPECUARIO	7D24	COMPRA			INGRESOS PROPIOS	4,734.54	12-ago-02	0%	0%	0%	0	0	4,734.54
5110-0018059	SILLONES DE VISITA FERRA, BASE DE TRINEO	S/M	S/M	1.2.4.1.1	RAMOS VELAZQUEZ ARTURO	DIRECCIÓN DE FOMENTO AGROPECUARIO	7D24	COMPRA			INGRESOS PROPIOS	3,272.64	12-ago-02	0%	0%	0%	0	0	3,272.64
5110-0018060	SILLONES DE VISITA FERRA, BASE DE TRINEO	S/M	S/M	1.2.4.1.1	RAMOS VELAZQUEZ ARTURO	DIRECCIÓN DE FOMENTO AGROPECUARIO	7D24	COMPRA			INGRESOS PROPIOS	3,272.64	12-ago-02	0%	0%	0%	0	0	3,272.64
5110-0018061	SILLONES DE VISITA FERRA, BASE DE TRINEO	S/M	S/M	1.2.4.1.1	RAMOS VELAZQUEZ ARTURO	DIRECCIÓN DE FOMENTO AGROPECUARIO	7D24	COMPRA			INGRESOS PROPIOS	3,272.64	12-ago-02	0%	0%	0%	0	0	3,272.64
5110-0018062	SILLONES DE VISITA FERRA, BASE DE TRINEO	S/M	S/M	1.2.4.1.1	RAMOS VELAZQUEZ ARTURO	DIRECCIÓN DE FOMENTO AGROPECUARIO	7D24	COMPRA			INGRESOS PROPIOS	3,272.64	12-ago-02	0%	0%	0%	0	0	3,272.64
5110-0018063	SILLONES DE VISITA FERRA, BASE DE TRINEO	S/M	S/M	1.2.4.1.1	RAMOS VELAZQUEZ ARTURO	DIRECCIÓN DE FOMENTO AGROPECUARIO	7D24	COMPRA			INGRESOS PROPIOS	3,272.64	12-ago-02	0%	0%	0%	0	0	3,272.64
5110-0018064	SILLONES DE VISITA FERRA, BASE DE TRINEO	S/M	S/M	1.2.4.1.1	RAMOS VELAZQUEZ ARTURO	DIRECCIÓN DE FOMENTO AGROPECUARIO	7D24	COMPRA			INGRESOS PROPIOS	3,272.64	12-ago-02	0%	0%	0%	0	0	3,272.64
5110-0018065	SILLONES DE VISITA FERRA, BASE DE TRINEO	S/M	S/M	1.2.4.1.1	RAMOS VELAZQUEZ ARTURO	DIRECCIÓN DE FOMENTO AGROPECUARIO	7D24	COMPRA			INGRESOS PROPIOS	3,272.64	12-ago-02	0%	0%	0%	0	0	3,272.64
5110-0018066	SILLONES DE VISITA FERRA, BASE DE TRINEO	S/M	S/M	1.2.4.1.1	RAMOS VELAZQUEZ ARTURO	DIRECCIÓN DE FOMENTO AGROPECUARIO	7D24	COMPRA			INGRESOS PROPIOS	3,272.64	12-ago-02	0%	0%	0%	0	0	3,272.64
5110-0018067	SILLONES DE VISITA FERRA, BASE DE TRINEO	S/M	S/M	1.2.4.1.1	RAMOS VELAZQUEZ ARTURO	DIRECCIÓN DE FOMENTO AGROPECUARIO	7D24	COMPRA			INGRESOS PROPIOS	3,272.64	12-ago-02	0%	0%	0%	0	0	3,272.64
5110-0018068	SILLONES DE VISITA FERRA, BASE DE TRINEO	S/M	S/M	1.2.4.1.1	RAMOS VELAZQUEZ ARTURO	DIRECCIÓN DE FOMENTO AGROPECUARIO	7D24	COMPRA			INGRESOS PROPIOS	3,272.64	12-ago-02	0%	0%	0%	0	0	3,272.64
5110-0018069	ARCHIVEROS DE 3 GAVETAS, 2 CAJONES	S/M	S/M	1.2.4.1.1	RAMOS VELAZQUEZ ARTURO	DIRECCIÓN DE FOMENTO AGROPECUARIO	7D24	COMPRA			INGRESOS PROPIOS	4,870.40	12-ago-02	0%	0%	0%	0	0	4,870.40
5110-0018070	ARCHIVEROS DE 3 GAVETAS, 2 CAJONES	S/M	S/M	1.2.4.1.1	RAMOS VELAZQUEZ ARTURO	DIRECCIÓN DE FOMENTO AGROPECUARIO	7D24	COMPRA			INGRESOS PROPIOS	4,870.40	12-ago-02	0%	0%	0%	0	0	4,870.40

AUDITORÍA SUPERIOR DEL ESTADO DE PUEBLA
Auditoría Superior del Estado de Puebla
5 Sur No. 1105, Centro Histórico C.P. 72000, Puebla, Pue.
Tel. 01 (222) 229 34 00 al 07
www.auditoriapuebla.gob.mx

SAN ANDRÉS CHOLULA

CLAVE: 09-04
ENTIDAD FISCALIZADA: MUNICIPIO DE SAN ANDRES CHOLULA PUEBLA
INVENTARIO DE BIENES MUEBLES CUENTA PUBLICA 2020

BIENES MUEBLES																			
Número de inventario (Código)	Descripción, Marca, Modelo y Serie			Subcuenta	Responsable del Resguardo y Área Administrativa		Documento que acredita la Propiedad (CFDI)	Motivo de alta	Motivo de baja	Documento que acredita la baja	Fuente de financiamiento	Importe	Fecha de Adquisición	% Depreciación Bien Mueble	% Depreciación del ejercicio	% Depreciación Acumulada al final del ejercicio	Monto Depreciación del ejercicio	Monto Depreciación Acumulada al final del ejercicio	Valor Neto en libros al 31 de diciembre de 201
5110-0018071	MESA DE TRABAJO O DE JUNTAS EJECUTIVA	S/M	S/M	1.2.4.1.1	RAMOS VELAZQUEZ ARTURO	DIRECCIÓN DE FOMENTO AGROPECUARIO	7D24	COMPRA			INGRESOS PROPIOS	12,334.16	12-ago-02	0%	0%	0%	0	0	12,334.16
5110-0018072	SILLAS SECRETARIALES VENTO	S/M	S/M	1.2.4.1.1	MAXIL COYOPOTL ROBERTO	REGIDORES	7D24	COMPRA			INGRESOS PROPIOS	2,710.66	12-ago-02	0%	0%	0%	0	0	2,710.66
5110-0018073	SILLAS SECRETARIALES VENTO	S/M	S/M	1.2.4.1.1	MAXIL COYOPOTL ROBERTO	REGIDORES	7D24	COMPRA			INGRESOS PROPIOS	2,710.66	12-ago-02	0%	0%	0%	0	0	2,710.66
5110-0018074	SILLAS SECRETARIALES VENTO	S/M	S/M	1.2.4.1.1	MAXIL COYOPOTL ROBERTO	REGIDORES	7D24	COMPRA			INGRESOS PROPIOS	2,710.66	12-ago-02	0%	0%	0%	0	0	2,710.66
5110-0018075	SILLAS SECRETARIALES VENTO	S/M	S/M	1.2.4.1.1	MAXIL COYOPOTL ROBERTO	REGIDORES	7D24	COMPRA			INGRESOS PROPIOS	2,710.66	12-ago-02	0%	0%	0%	0	0	2,710.66
5110-0018076	SILLAS SECRETARIALES VENTO	S/M	S/M	1.2.4.1.1	MAXIL COYOPOTL ROBERTO	REGIDORES	7D24	COMPRA			INGRESOS PROPIOS	2,710.66	12-ago-02	0%	0%	0%	0	0	2,710.66
5110-0018077	SILLAS SECRETARIALES VENTO	S/M	S/M	1.2.4.1.1	MAXIL COYOPOTL ROBERTO	REGIDORES	7D24	COMPRA			INGRESOS PROPIOS	2,710.66	12-ago-02	0%	0%	0%	0	0	2,710.66
5110-0018078	SILLAS SECRETARIALES VENTO	S/M	S/M	1.2.4.1.1	MAXIL COYOPOTL ROBERTO	REGIDORES	7D24	COMPRA			INGRESOS PROPIOS	2,710.66	12-ago-02	0%	0%	0%	0	0	2,710.66
5110-0018079	SILLAS SECRETARIALES VENTO	S/M	S/M	1.2.4.1.1	MAXIL COYOPOTL ROBERTO	REGIDORES	7D24	COMPRA			INGRESOS PROPIOS	2,710.66	12-ago-02	0%	0%	0%	0	0	2,710.66
5110-0018080	SILLAS SECRETARIALES VENTO	S/M	S/M	1.2.4.1.1	MAXIL COYOPOTL ROBERTO	REGIDORES	7D24	COMPRA			INGRESOS PROPIOS	2,710.66	12-ago-02	0%	0%	0%	0	0	2,710.66
5110-0018081	SILLAS SECRETARIALES VENTO	S/M	S/M	1.2.4.1.1	MAXIL COYOPOTL ROBERTO	REGIDORES	7D24	COMPRA			INGRESOS PROPIOS	2,710.66	12-ago-02	0%	0%	0%	0	0	2,710.66
5110-0018082	SILLAS SECRETARIALES VENTO	S/M	S/M	1.2.4.1.1	MAXIL COYOPOTL ROBERTO	REGIDORES	7D24	COMPRA			INGRESOS PROPIOS	2,710.66	12-ago-02	0%	0%	0%	0	0	2,710.66
5110-0018083	SILLAS SECRETARIALES VENTO	S/M	S/M	1.2.4.1.1	MAXIL COYOPOTL ROBERTO	REGIDORES	7D24	COMPRA			INGRESOS PROPIOS	2,710.66	12-ago-02	0%	0%	0%	0	0	2,710.66
5110-0018084	SILLAS SECRETARIALES VENTO	S/M	S/M	1.2.4.1.1	MAXIL COYOPOTL ROBERTO	REGIDORES	7D24	COMPRA			INGRESOS PROPIOS	2,710.66	12-ago-02	0%	0%	0%	0	0	2,710.66
5110-0018085	SILLAS SECRETARIALES VENTO	S/M	S/M	1.2.4.1.1	MAXIL COYOPOTL ROBERTO	REGIDORES	7D24	COMPRA			INGRESOS PROPIOS	2,710.66	12-ago-02	0%	0%	0%	0	0	2,710.66
5110-0018086	SILLAS SECRETARIALES VENTO	S/M	S/M	1.2.4.1.1	MAXIL COYOPOTL ROBERTO	REGIDORES	7D24	COMPRA			INGRESOS PROPIOS	2,710.66	12-ago-02	0%	0%	0%	0	0	2,710.66
5110-0018087	SILLAS SECRETARIALES VENTO	S/M	S/M	1.2.4.1.1	MAXIL COYOPOTL ROBERTO	REGIDORES	7D24	COMPRA			INGRESOS PROPIOS	2,710.66	12-ago-02	0%	0%	0%	0	0	2,710.66
5110-0018088	SILLAS SECRETARIALES VENTO	S/M	S/M	1.2.4.1.1	MAXIL COYOPOTL ROBERTO	REGIDORES	7D24	COMPRA			INGRESOS PROPIOS	2,710.66	12-ago-02	0%	0%	0%	0	0	2,710.66
5110-0018089	SILLAS SECRETARIALES VENTO	S/M	S/M	1.2.4.1.1	MAXIL COYOPOTL ROBERTO	REGIDORES	7D24	COMPRA			INGRESOS PROPIOS	2,710.66	12-ago-02	0%	0%	0%	0	0	2,710.66
5110-0018090	SILLAS SECRETARIALES VENTO	S/M	S/M	1.2.4.1.1	MAXIL COYOPOTL ROBERTO	REGIDORES	7D24	COMPRA			INGRESOS PROPIOS	2,710.66	12-ago-02	0%	0%	0%	0	0	2,710.66
5110-0018091	SILLAS SECRETARIALES VENTO	S/M	S/M	1.2.4.1.1	MAXIL COYOPOTL ROBERTO	REGIDORES	7D24	COMPRA			INGRESOS PROPIOS	2,710.66	12-ago-02	0%	0%	0%	0	0	2,710.66
5110-0018092	MESAS PARA COMPUTADORA, PICCOLO	S/M	S/M	1.2.4.1.1	ITZMOYOTL TECUATL GUSTAVO	DIF MUNICIPAL	7D24	COMPRA			INGRESOS PROPIOS	2,516.92	12-ago-02	0%	0%	0%	0	0	2,516.92
5110-0018093	MESAS PARA COMPUTADORA, PICCOLO	S/M	S/M	1.2.4.1.1	ITZMOYOTL TECUATL GUSTAVO	DIF MUNICIPAL	7D24	COMPRA			INGRESOS PROPIOS	2,516.92	12-ago-02	0%	0%	0%	0	0	2,516.92
5110-0018094	MESAS PARA COMPUTADORA, PICCOLO	S/M	S/M	1.2.4.1.1	ITZMOYOTL TECUATL GUSTAVO	DIF MUNICIPAL	7D24	COMPRA			INGRESOS PROPIOS	2,516.92	12-ago-02	0%	0%	0%	0	0	2,516.92
5110-0018095	MESAS PARA COMPUTADORA, PICCOLO	S/M	S/M	1.2.4.1.1	ITZMOYOTL TECUATL GUSTAVO	DIF MUNICIPAL	7D24	COMPRA			INGRESOS PROPIOS	2,516.92	12-ago-02	0%	0%	0%	0	0	2,516.92
5110-0018096	MESAS PARA COMPUTADORA, PICCOLO	S/M	S/M	1.2.4.1.1	ITZMOYOTL TECUATL GUSTAVO	DIF MUNICIPAL	7D24	COMPRA			INGRESOS PROPIOS	2,516.92	12-ago-02	0%	0%	0%	0	0	2,516.92
5110-0018097	ARCHIVEROS METALICOS C/CHAPA	S/M	S/M	1.2.4.1.1	ITZMOYOTL TECUATL GUSTAVO	DIF MUNICIPAL	7D24	COMPRA			INGRESOS PROPIOS	4,438.76	12-ago-02	0%	0%	0%	0	0	4,438.76
5110-0018098	ARCHIVEROS METALICOS C/CHAPA	S/M	S/M	1.2.4.1.1	ITZMOYOTL TECUATL GUSTAVO	DIF MUNICIPAL	7D24	COMPRA			INGRESOS PROPIOS	4,438.76	12-ago-02	0%	0%	0%	0	0	4,438.76
5110-0018099	ARCHIVEROS METALICOS C/CHAPA	S/M	S/M	1.2.4.1.1	ITZMOYOTL TECUATL GUSTAVO	DIF MUNICIPAL	7D24	COMPRA			INGRESOS PROPIOS	4,438.76	12-ago-02	0%	0%	0%	0	0	4,438.76
5110-0018100	ARCHIVEROS METALICOS C/CHAPA	S/M	S/M	1.2.4.1.1	ITZMOYOTL TECUATL GUSTAVO	DIF MUNICIPAL	7D24	COMPRA			INGRESOS PROPIOS	4,438.76	12-ago-02	0%	0%	0%	0	0	4,438.76
5110-0018101	ARCHIVEROS METALICOS C/CHAPA	S/M	S/M	1.2.4.1.1	ITZMOYOTL TECUATL GUSTAVO	DIF MUNICIPAL	7D24	COMPRA			INGRESOS PROPIOS	4,438.76	12-ago-02	0%	0%	0%	0	0	4,438.76
5110-0018102	ESTANTES METALICOS DE 5 NIVELES	S/M	S/M	1.2.4.1.1	ITZMOYOTL TECUATL GUSTAVO	DIF MUNICIPAL	7D24	COMPRA			INGRESOS PROPIOS	3,979.96	12-ago-02	0%	0%	0%	0	0	3,979.96
5110-0018103	ESTANTES METALICOS DE 5 NIVELES	S/M	S/M	1.2.4.1.1	ITZMOYOTL TECUATL GUSTAVO	DIF MUNICIPAL	7D24	COMPRA			INGRESOS PROPIOS	3,979.96	12-ago-02	0%	0%	0%	0	0	3,979.96
5110-0018104	ESTANTES METALICOS DE 5 NIVELES	S/M	S/M	1.2.4.1.1	ITZMOYOTL TECUATL GUSTAVO	DIF MUNICIPAL	7D24	COMPRA			INGRESOS PROPIOS	3,979.96	12-ago-02	0%	0%	0%	0	0	3,979.96
5110-0018105	ESTANTES METALICOS DE 5 NIVELES	S/M	S/M	1.2.4.1.1	ITZMOYOTL TECUATL GUSTAVO	DIF MUNICIPAL	7D24	COMPRA			INGRESOS PROPIOS	3,979.96	12-ago-02	0%	0%	0%	0	0	3,979.96
5110-0018106	ESTANTES METALICOS DE 5 NIVELES	S/M	S/M	1.2.4.1.1	ITZMOYOTL TECUATL GUSTAVO	DIF MUNICIPAL	7D24	COMPRA			INGRESOS PROPIOS	3,979.96	12-ago-02	0%	0%	0%	0	0	3,979.96
5110-0018107	DISPENSADORES DE AGUA FRIA Y CALIENTE	S/M	S/M	1.2.4.1.1	ITZMOYOTL TECUATL GUSTAVO	DIF MUNICIPAL	7D24	COMPRA			INGRESOS PROPIOS	4,982.20	12-ago-02	0%	0%	0%	0	0	4,982.20
5110-0018108	DISPENSADORES DE AGUA FRIA Y CALIENTE	S/M	S/M	1.2.4.1.1	ITZMOYOTL TECUATL GUSTAVO	DIF MUNICIPAL	7D24	COMPRA			INGRESOS PROPIOS	4,982.20	12-ago-02	0%	0%	0%	0	0	4,982.20
5110-0018109	DISPENSADORES DE AGUA FRIA Y CALIENTE	S/M	S/M	1.2.4.1.1	ITZMOYOTL TECUATL GUSTAVO	DIF MUNICIPAL	7D24	COMPRA			INGRESOS PROPIOS	4,982.20	12-ago-02	0%	0%	0%	0	0	4,982.20
5110-0018110	DISPENSADORES DE AGUA FRIA Y CALIENTE	S/M	S/M	1.2.4.1.1	ITZMOYOTL TECUATL GUSTAVO	DIF MUNICIPAL	7D24	COMPRA			INGRESOS PROPIOS	4,982.20	12-ago-02	0%	0%	0%	0	0	4,982.20
5110-0018111	DISPENSADORES DE AGUA FRIA Y CALIENTE	S/M	S/M	1.2.4.1.1	ITZMOYOTL TECUATL GUSTAVO	DIF MUNICIPAL	7D24	COMPRA			INGRESOS PROPIOS	4,982.20	12-ago-02	0%	0%	0%	0	0	4,982.20
5110-0018112	LIBREROS FORTE MODELO 168	S/M	S/M	1.2.4.1.1	TLAXCALTECA ORTEGA LAURA	TESORERIA	7D24	COMPRA			INGRESOS PROPIOS	5,062.87	12-ago-02	0%	0%	0%	0	0	5,062.87
5110-0018113	LIBREROS FORTE MODELO 168	S/M	S/M	1.2.4.1.1	TLAXCALTECA ORTEGA LAURA	TESORERIA	7D24	COMPRA			INGRESOS PROPIOS	5,062.87	12-ago-02	0%	0%	0%	0	0	5,062.87
5110-0018114	ARCHIVEROS DE 3 GAVETAS, 2 CAJONES	S/M	S/M	1.2.4.1.1	RODRIGUEZ FLORES RAFAEL	TESORERIA	7D24	COMPRA			INGRESOS PROPIOS	4,870.40	12-ago-02	0%	0%	0%	0	0	4,870.40
5110-0018115	ARCHIVEROS DE 3 GAVETAS, 2 CAJONES	S/M	S/M	1.2.4.1.1	TLAXCALTECA ORTEGA LAURA	TESORERIA	7D24	COMPRA			INGRESOS PROPIOS	4,870.40	12-ago-02	0%	0%	0%	0	0	4,870.40
5110-0018116	ARCHIVEROS DE 3 GAVETAS, 2 CAJONES	S/M	S/M	1.2.4.1.1	TECUATL QUECHOL MARIA LUISA	SECRETARIA GENERAL	7D24	COMPRA			INGRESOS PROPIOS	4,870.40	12-ago-02	0%	0%	0%	0	0	4,870.40
5110-0018117	ARCHIVEROS DE 3 GAVETAS, 2 CAJONES	S/M	S/M	1.2.4.1.1	RODRIGUEZ FLORES RAFAEL	TESORERIA	7D24	COMPRA			INGRESOS PROPIOS	4,870.40	12-ago-02	0%	0%	0%	0	0	4,870.40
5110-0018118	ARCHIVEROS DE 3 GAVETAS, 2 CAJONES	S/M	S/M	1.2.4.1.1	RODRIGUEZ FLORES RAFAEL	TESORERIA	7D24	COMPRA			INGRESOS PROPIOS	4,870.40	12-ago-02	0%	0%	0%	0	0	4,870.40
5110-0018119	ARCHIVEROS DE 3 GAVETAS, 2 CAJONES	S/M	S/M	1.2.4.1.1	RODRIGUEZ FLORES RAFAEL	TESORERIA	7D24	COMPRA			INGRESOS PROPIOS	4,870.40	12-ago-02	0%	0%	0%	0	0	4,870.40
5110-0018120	SILLON EJECUTIVO CON DESCANSA BRAZOS	S/M	S/M	1.2.4.1.1	RODRIGUEZ FLORES RAFAEL	TESORERIA	7D24	COMPRA			INGRESOS PROPIOS	4,734.54	12-ago-02	0%	0%	0%	0	0	4,734.54
5110-0018121	SILLON EJECUTIVO CON DESCANSA BRAZOS	S/M	S/M	1.2.4.1.1	RODRIGUEZ FLORES RAFAEL	TESORERIA	7D24	COMPRA			INGRESOS PROPIOS	4,734.54	12-ago-02	0%	0%	0%	0	0	4,734.54
5110-0018122	SILLON EJECUTIVO CON DESCANSA BRAZOS	S/M	S/M	1.2.4.1.1	RODRIGUEZ FLORES RAFAEL	TESORERIA	7D24	COMPRA			INGRESOS PROPIOS	4,734.54	12-ago-02	0%	0%	0%	0	0	4,734.54

AUDITORÍA SUPERIOR DEL ESTADO DE PUEBLA
Auditoría Superior del Estado de Puebla
5 Sur No. 1105, Centro Histórico C.P. 72000, Puebla, Pue.
Tel. 01 (222) 229 3400 al 07
www.auditoriapuebla.gob.mx

SAN ANDRÉS CHOLULA

CLAVE: 09-04
ENTIDAD FISCALIZADA: MUNICIPIO DE SAN ANDRES CHOLULA PUEBLA
INVENTARIO DE BIENES MUEBLES CUENTA PUBLICA 2020

BIENES MUEBLES																			
Número de inventario (Código)	Descripción, Marca, Modelo y Serie			Subcuenta	Responsable del Resguardo y Área Administrativa		Documento que acredita la Propiedad (CFDI)	Motivo de alta	Motivo de baja	Documento que acredita la baja	Fuente de financiamiento	Importe	Fecha de Adquisición	% Depreciación Bien Mueble	% Depreciación del ejercicio	% Depreciación Acumulada al final del ejercicio	Monto Depreciación del ejercicio	Monto Depreciación Acumulada al final del ejercicio	Valor Neto en libros al 31 de diciembre de 201
5110-0018123	SILLON EJECUTIVO CON DESCANSA BRAZOS	S/M	S/M	1.2.4.1.1	RODRIGUEZ FLORES RAFAEL	TESORERIA	7D24	COMPRA			INGRESOS PROPIOS	4,734.54	12-ago-02	0%	0%	0%	0	0	4,734.54
5110-0018124	SILLON EJECUTIVO CON DESCANSA BRAZOS	S/M	S/M	1.2.4.1.1	RODRIGUEZ FLORES RAFAEL	TESORERIA	7D24	COMPRA			INGRESOS PROPIOS	4,734.54	12-ago-02	0%	0%	0%	0	0	4,734.54
5110-0018125	DISPENSADORES DE AGUA FRIA Y CALIENTE	S/M	S/M	1.2.4.1.1	PEREZ TORRES OMAR FELIX	PROTECCION CIVIL Y BOMBEROS	7D24	COMPRA			INGRESOS PROPIOS	4,982.20	12-ago-02	0%	0%	0%	0	0	4,982.20
5110-0018126	DISPENSADORES DE AGUA FRIA Y CALIENTE	S/M	S/M	1.2.4.1.1	GREGORIO ROMERO JOSE LUIS	TESORERIA	7D24	COMPRA			INGRESOS PROPIOS	4,982.20	12-ago-02	0%	0%	0%	0	0	4,982.20
5230-0018127	CAMARA DIGITAL INCLUYE LENTE	CANON	EOS 6D	1.2.4.2.3	MORALES MORALES ETHEL YADHIRA	DIF MUNICIPAL	291	COMPRA			INGRESOS PROPIOS	60,000.00	01-ago-02	0%	0%	0%	0	0	60,000.00
5150-0018128	LAPTOP	LENOVO	IDEA PAD 330S	1.2.4.1.3	RODRIGUEZ FLORES RAFAEL	TESORERIA	290	COMPRA			INGRESOS PROPIOS	18,840.30	01-ago-02	0%	0%	0%	0	0	18,840.30
5150-0018129	LAPTOP	LENOVO	IDEA PAD 330S	1.2.4.1.3	RODRIGUEZ FLORES RAFAEL	TESORERIA	290	COMPRA			INGRESOS PROPIOS	18,840.30	01-ago-02	0%	0%	0%	0	0	18,840.30
5150-0018130	LAPTOP	LENOVO	IDEA PAD 330S	1.2.4.1.3	RODRIGUEZ FLORES RAFAEL	TESORERIA	290	COMPRA			INGRESOS PROPIOS	18,840.30	01-ago-02	0%	0%	0%	0	0	18,840.30
5290-0018131	MURO PLEGABLE, EXPANDIBLE TIPO ARAÑA	S/M	S/M	1.2.4.2.9	ITZCOATL OCELOTL LEONARDO JOSAFATH	DIRECCION DE JUVENTUD Y DEPORTE (SECR	367	COMPRA			INGRESOS PROPIOS	4,234.00	02-ago-02	0%	0%	0%	0	0	4,234.00
5650-0018132	BAFLE 15"	AUDIOBAHN	PSA-J1	1.2.4.6.5	RAMIREZ HERNANDEZ PEDRO	JUNTAS AUXILIARES	A2629	COMPRA			INGRESOS PROPIOS	2,440.25	09-jul-02	0%	0%	0%	0	0	2,440.25
5650-0018133	BAFLE 15"	AUDIOBAHN	PSA-J1	1.2.4.6.5	RAMIREZ HERNANDEZ PEDRO	JUNTAS AUXILIARES	A2629	COMPRA			INGRESOS PROPIOS	2,440.25	09-jul-02	0%	0%	0%	0	0	2,440.25
5410-0018134	F350 SUPER DUTY XL	FORD	2019	1.2.4.4.1	ALONSO VICENS JOAQUIN	DIRECCION DE SERVICIOS GENERALES	AU13818	COMPRA			INGRESOS PROPIOS	723,399.99	27-ago-02	0%	0%	0%	0	0	723,399.99
5410-0018135	F350 SUPER DUTY XL	FORD	2019	1.2.4.4.1	ALONSO VICENS JOAQUIN	DIRECCION DE SERVICIOS GENERALES	AU13820	COMPRA			INGRESOS PROPIOS	723,399.99	27-ago-02	0%	0%	0%	0	0	723,399.99
5410-0018136	F350 SUPER DUTY XL PLUS	FORD	2019	1.2.4.4.1	ALONSO VICENS JOAQUIN	DIRECCION DE SERVICIOS GENERALES	AU13819	COMPRA			INGRESOS PROPIOS	723,399.99	27-ago-02	0%	0%	0%	0	0	723,399.99
5410-0018137	F350 SUPER DUTY XL PLUS	FORD	2019	1.2.4.4.1	ALONSO VICENS JOAQUIN	DIRECCION DE SERVICIOS GENERALES	AU13821	COMPRA			INGRESOS PROPIOS	723,399.99	27-ago-02	0%	0%	0%	0	0	723,399.99
5410-0018138	F350 SUPER DUTY XL PLUS	FORD	2019	1.2.4.4.1	ALONSO VICENS JOAQUIN	DIRECCION DE SERVICIOS GENERALES	AU13822	COMPRA			INGRESOS PROPIOS	802,218.00	27-ago-02	0%	0%	0%	0	0	802,218.00
5410-0018139	F350 SUPER DUTY XL PLUS	FORD	2019	1.2.4.4.1	ALONSO VICENS JOAQUIN	DIRECCION DE SERVICIOS GENERALES	AU13823	COMPRA			INGRESOS PROPIOS	802,218.00	27-ago-02	0%	0%	0%	0	0	802,218.00
5410-0018140	F350 SUPER DUTY XL	FORD	2019	1.2.4.4.1	ALONSO VICENS JOAQUIN	DIRECCION DE SERVICIOS GENERALES	AU13824	COMPRA			INGRESOS PROPIOS	1,841,481.99	27-ago-02	0%	0%	0%	0	0	1,841,481.99
5410-0018141	F350 SUPER DUTY XL	FORD	2019	1.2.4.4.1	ALONSO VICENS JOAQUIN	DIRECCION DE SERVICIOS GENERALES	AU13825	COMPRA			INGRESOS PROPIOS	1,841,481.99	27-ago-02	0%	0%	0%	0	0	1,841,481.99
5410-0018142	CAMIONETA NP300 DOBLE CABINA	NISSAN	2020	1.2.4.4.1	MIRON TERRON SERGIO	DIRECCION DE GOBERNACION	FN47418	COMPRA			INGRESOS PROPIOS	329,999.99	26-ago-02	0%	0%	0%	0	0	329,999.99
5630-0018143	REVOLVEDORA PARA CONCRETO	CIPSA	ULTRA-10	1.2.4.6.3	COYOPOL COCOLOTL JOSE RUPERTO ALEJANDI	DIRECCION DE SERVICIOS GENERALES	171	COMPRA			INGRESOS PROPIOS	24,940.00	26-ago-02	0%	0%	0%	0	0	24,940.00
5630-0018144	RETROEXCAVADORA 2WD	CASE	580 N	1.2.4.6.3	COYOPOL COCOLOTL JOSE RUPERTO ALEJANDI	DIRECCION DE SERVICIOS GENERALES	165	COMPRA			INGRESOS PROPIOS	1,862,594.60	28-ago-02	0%	0%	0%	0	0	1,862,594.60
5630-0018145	RETROEXCAVADORA 4WD	CASE	580 N	1.2.4.6.3	RAMIREZ LEYVA JOSE HUMBERTO	AGUA POTABLE, DRENAJE Y ALCANTARILLAD	166	COMPRA			INGRESOS PROPIOS	1,936,985.40	28-ago-02	0%	0%	0%	0	0	1,936,985.40
5110-0018146	DESPACHADOR DE AGUA FRIA Y CALIENTE	S/M	S/M	1.2.4.1.1	RODRIGUEZ FLORES RAFAEL	TESORERIA	11	COMPRA			INGRESOS PROPIOS	3,654.00	09-ago-02	0%	0%	0%	0	0	3,654.00
5150-0018147	IMPRESORA	HP	7740 WF	1.2.4.1.3	TLACHI CUAMANI ASCENCION	JUNTAS AUXILIARES	E62C	COMPRA			INGRESOS PROPIOS	4,190.00	29-ago-02	0%	0%	0%	0	0	4,190.00
5320-0018148	PIEZA DE MANO BAJA VELOCIDAD	S/M	S/M	1.2.4.3.2	DEL CARMEN VAZQUEZ MARIA DE LOURDES	DIF MUNICIPAL	1098	COMPRA			INGRESOS PROPIOS	9,854.20	19-ago-02	0%	0%	0%	0	0	9,854.20
5320-0018149	PIEZA DE MANO BAJA VELOCIDAD	S/M	S/M	1.2.4.3.2	DEL CARMEN VAZQUEZ MARIA DE LOURDES	DIF MUNICIPAL	1098	COMPRA			INGRESOS PROPIOS	9,854.20	19-ago-02	0%	0%	0%	0	0	9,854.20
5320-0018150	PIEZA DE MANO BAJA VELOCIDAD	S/M	S/M	1.2.4.3.2	DEL CARMEN VAZQUEZ MARIA DE LOURDES	DIF MUNICIPAL	1098	COMPRA			INGRESOS PROPIOS	9,854.20	19-ago-02	0%	0%	0%	0	0	9,854.20
5320-0018151	SCARIADOR	S/M	S/M	1.2.4.3.2	DEL CARMEN VAZQUEZ MARIA DE LOURDES	DIF MUNICIPAL	1098	COMPRA			INGRESOS PROPIOS	4,163.89	19-ago-02	0%	0%	0%	0	0	4,163.89
5320-0018152	SCARIADOR	S/M	S/M	1.2.4.3.2	DEL CARMEN VAZQUEZ MARIA DE LOURDES	DIF MUNICIPAL	1098	COMPRA			INGRESOS PROPIOS	4,163.89	19-ago-02	0%	0%	0%	0	0	4,163.89
5320-0018153	SCARIADOR	S/M	S/M	1.2.4.3.2	DEL CARMEN VAZQUEZ MARIA DE LOURDES	DIF MUNICIPAL	1098	COMPRA			INGRESOS PROPIOS	4,163.89	19-ago-02	0%	0%	0%	0	0	4,163.89
5320-0018154	PIEZA DE MANO ALTA VELOCIDAD	S/M	S/M	1.2.4.3.2	DEL CARMEN VAZQUEZ MARIA DE LOURDES	DIF MUNICIPAL	1098	COMPRA			INGRESOS PROPIOS	2,999.17	19-ago-02	0%	0%	0%	0	0	2,999.17
5320-0018155	PIEZA DE MANO ALTA VELOCIDAD	S/M	S/M	1.2.4.3.2	DEL CARMEN VAZQUEZ MARIA DE LOURDES	DIF MUNICIPAL	1098	COMPRA			INGRESOS PROPIOS	2,999.17	19-ago-02	0%	0%	0%	0	0	2,999.17
5320-0018156	PIEZA DE MANO ALTA VELOCIDAD	S/M	S/M	1.2.4.3.2	DEL CARMEN VAZQUEZ MARIA DE LOURDES	DIF MUNICIPAL	1098	COMPRA			INGRESOS PROPIOS	2,999.17	19-ago-02	0%	0%	0%	0	0	2,999.17
5230-0018157	CAMARA DIGITAL	CANON	SX530 HS	1.2.4.2.3	COYOTL CHIQUITO JUANA	DIF MUNICIPAL	4131	COMPRA			INGRESOS PROPIOS	8,375.08	14-ago-02	0%	0%	0%	0	0	8,375.08
5110-0018158	VITRINA SENCILLA SIN ENTREPAÑOS	S/M	S/M	1.2.4.1.1	PACHECO HUITLE JAZMIN	DIF MUNICIPAL	4	COMPRA			INGRESOS PROPIOS	4,523.48	27-ago-02	0%	0%	0%	0	0	4,523.48
5110-0018159	VITRINA SENCILLA SIN ENTREPAÑOS	S/M	S/M	1.2.4.1.1	PACHECO HUITLE JAZMIN	DIF MUNICIPAL	4	COMPRA			INGRESOS PROPIOS	4,523.48	27-ago-02	0%	0%	0%	0	0	4,523.48
5110-0018160	VITRINA SENCILLA SIN ENTREPAÑOS	S/M	S/M	1.2.4.1.1	PACHECO HUITLE JAZMIN	DIF MUNICIPAL	4	COMPRA			INGRESOS PROPIOS	4,523.48	27-ago-02	0%	0%	0%	0	0	4,523.48
5110-0018161	VITRINA SENCILLA SIN ENTREPAÑOS	S/M	S/M	1.2.4.1.1	PACHECO HUITLE JAZMIN	DIF MUNICIPAL	4	COMPRA			INGRESOS PROPIOS	4,523.48	27-ago-02	0%	0%	0%	0	0	4,523.48
5110-0018162	VITRINA SENCILLA SIN ENTREPAÑOS	S/M	S/M	1.2.4.1.1	PACHECO HUITLE JAZMIN	DIF MUNICIPAL	4	COMPRA			INGRESOS PROPIOS	4,523.48	27-ago-02	0%	0%	0%	0	0	4,523.48
5110-0018163	VITRINA SENCILLA SIN ENTREPAÑOS	S/M	S/M	1.2.4.1.1	PACHECO HUITLE JAZMIN	DIF MUNICIPAL	4	COMPRA			INGRESOS PROPIOS	4,523.48	27-ago-02	0%	0%	0%	0	0	4,523.48
5110-0018164	VITRINA SENCILLA SIN ENTREPAÑOS	S/M	S/M	1.2.4.1.1	PACHECO HUITLE JAZMIN	DIF MUNICIPAL	4	COMPRA			INGRESOS PROPIOS	4,523.48	27-ago-02	0%	0%	0%	0	0	4,523.48
5110-0018165	VITRINA SENCILLA SIN ENTREPAÑOS	S/M	S/M	1.2.4.1.1	PACHECO HUITLE JAZMIN	DIF MUNICIPAL	4	COMPRA			INGRESOS PROPIOS	4,523.48	27-ago-02	0%	0%	0%	0	0	4,523.48
5110-0018166	VITRINA SENCILLA SIN ENTREPAÑOS	S/M	S/M	1.2.4.1.1	PACHECO HUITLE JAZMIN	DIF MUNICIPAL	4	COMPRA			INGRESOS PROPIOS	4,523.48	27-ago-02	0%	0%	0%	0	0	4,523.48
5110-0018167	VITRINA SENCILLA SIN ENTREPAÑOS	S/M	S/M	1.2.4.1.1	PACHECO HUITLE JAZMIN	DIF MUNICIPAL	4	COMPRA			INGRESOS PROPIOS	4,523.48	27-ago-02	0%	0%	0%	0	0	4,523.48
5110-0018168	MESA DE EXPLORACION	S/M	S/M	1.2.4.1.1	PACHECO HUITLE JAZMIN	DIF MUNICIPAL	4	COMPRA			INGRESOS PROPIOS	4,957.87	27-ago-02	0%	0%	0%	0	0	4,957.87
5110-0018169	MESA DE EXPLORACION	S/M	S/M	1.2.4.1.1	PACHECO HUITLE JAZMIN	DIF MUNICIPAL	4	COMPRA			INGRESOS PROPIOS	4,957.87	27-ago-02	0%	0%	0%	0	0	4,957.87
5110-0018170	MESA DE EXPLORACION	S/M	S/M	1.2.4.1.1	PACHECO HUITLE JAZMIN	DIF MUNICIPAL	4	COMPRA			INGRESOS PROPIOS	4,957.87	27-ago-02	0%	0%	0%	0	0	4,957.87
5110-0018171	GABINETE DE CURACION	S/M	S/M	1.2.4.1.1	PACHECO HUITLE JAZMIN	DIF MUNICIPAL	4	COMPRA			INGRESOS PROPIOS	2,861.43	27-ago-02	0%	0%	0%	0	0	2,861.43
5110-0018172	GABINETE DE CURACION	S/M	S/M	1.2.4.1.1	PACHECO HUITLE JAZMIN	DIF MUNICIPAL	4	COMPRA			INGRESOS PROPIOS	2,861.43	27-ago-02	0%	0%	0%	0	0	2,861.43
5110-0018173	GABINETE DE CURACION	S/M	S/M	1.2.4.1.1	PACHECO HUITLE JAZMIN	DIF MUNICIPAL	4	COMPRA			INGRESOS PROPIOS	2,861.43	27-ago-02	0%	0%	0%	0	0	2,861.43
5110-0018174	GABINETE DE CURACION	S/M	S/M	1.2.4.1.1	PACHECO HUITLE JAZMIN	DIF MUNICIPAL	4	COMPRA			INGRESOS PROPIOS	2,861.43	27-ago-02	0%	0%	0%	0	0	2,861.43
5110-0018175	GABINETE DE CURACION	S/M	S/M	1.2.4.1.1	PACHECO HUITLE JAZMIN	DIF MUNICIPAL	4	COMPRA			INGRESOS PROPIOS	2,861.43	27-ago-02	0%	0%	0%	0	0	2,861.43
5110-0018176	GABINETE DE CURACION	S/M	S/M	1.2.4.1.1	PACHECO HUITLE JAZMIN	DIF MUNICIPAL	4	COMPRA			INGRESOS PROPIOS	2,861.43	27-ago-02	0%	0%	0%	0	0	2,861.43
5110-0018177	GABINETE DE CURACION	S/M	S/M	1.2.4.1.1	PACHECO HUITLE JAZMIN	DIF MUNICIPAL	4	COMPRA			INGRESOS PROPIOS	2,861.43	27-ago-02	0%	0%	0%	0	0	2,861.43

AUDITORÍA SUPERIOR DEL ESTADO DE PUEBLA

Auditoría Superior del Estado de Puebla
5 Sur No. 1105, Centro Histórico C.P. 72000, Puebla, Pue.
Tel. 01 (222) 229 34 00 al 07
www.auditoriapuebla.gob.mx

SAN ANDRÉS CHOLULA

CLAVE: 09-04
ENTIDAD FISCALIZADA: MUNICIPIO DE SAN ANDRES CHOLULA PUEBLA
INVENTARIO DE BIENES MUEBLES CUENTA PUBLICA 2020

BIENES MUEBLES																			
Número de inventario (Código)	Descripción, Marca, Modelo y Serie			Subcuenta	Responsable del Resguardo y Área Administrativa		Documento que acredita la Propiedad (CFDI)	Motivo de alta	Motivo de baja	Documento que acredita la baja	Fuente de financiamiento	Importe	Fecha de Adquisición	% Depreciación Bien Mueble	% Depreciación del ejercicio	% Depreciación Acumulada al final del ejercicio	Monto Depreciación del ejercicio	Monto Depreciación Acumulada al final del ejercicio	Valor Neto en libros al 31 de diciembre de 201
5110-0018178	GABINETE DE CURACION	S/M	S/M	1.2.4.1.1	PACHECO HUITLE JAZMIN	DIF MUNICIPAL	4	COMPRA			INGRESOS PROPIOS	2,861.43	27-ago-02	0%	0%	0%	0	0	2,861.43
5110-0018179	GABINETE DE CURACION	S/M	S/M	1.2.4.1.1	PACHECO HUITLE JAZMIN	DIF MUNICIPAL	4	COMPRA			INGRESOS PROPIOS	2,861.43	27-ago-02	0%	0%	0%	0	0	2,861.43
5110-0018180	BANCA DE ALUMINIO	S/M	S/M	1.2.4.1.1	PACHECO HUITLE JAZMIN	DIF MUNICIPAL	4	COMPRA			INGRESOS PROPIOS	4,599.99	27-ago-02	0%	0%	0%	0	0	4,599.99
5110-0018181	BANCA DE ALUMINIO	S/M	S/M	1.2.4.1.1	PACHECO HUITLE JAZMIN	DIF MUNICIPAL	4	COMPRA			INGRESOS PROPIOS	4,599.99	27-ago-02	0%	0%	0%	0	0	4,599.99
5110-0018182	BANCA DE ALUMINIO	S/M	S/M	1.2.4.1.1	PACHECO HUITLE JAZMIN	DIF MUNICIPAL	4	COMPRA			INGRESOS PROPIOS	4,599.99	27-ago-02	0%	0%	0%	0	0	4,599.99
5110-0018183	BANCA DE ALUMINIO	S/M	S/M	1.2.4.1.1	PACHECO HUITLE JAZMIN	DIF MUNICIPAL	4	COMPRA			INGRESOS PROPIOS	4,599.99	27-ago-02	0%	0%	0%	0	0	4,599.99
5110-0018184	BANCA DE ALUMINIO	S/M	S/M	1.2.4.1.1	PACHECO HUITLE JAZMIN	DIF MUNICIPAL	4	COMPRA			INGRESOS PROPIOS	4,599.99	27-ago-02	0%	0%	0%	0	0	4,599.99
5110-0018185	BANCA DE ALUMINIO	S/M	S/M	1.2.4.1.1	PACHECO HUITLE JAZMIN	DIF MUNICIPAL	4	COMPRA			INGRESOS PROPIOS	4,599.99	27-ago-02	0%	0%	0%	0	0	4,599.99
5110-0018186	BANCA DE ALUMINIO	S/M	S/M	1.2.4.1.1	PACHECO HUITLE JAZMIN	DIF MUNICIPAL	4	COMPRA			INGRESOS PROPIOS	4,599.99	27-ago-02	0%	0%	0%	0	0	4,599.99
5110-0018187	BANCA DE ALUMINIO	S/M	S/M	1.2.4.1.1	PACHECO HUITLE JAZMIN	DIF MUNICIPAL	4	COMPRA			INGRESOS PROPIOS	4,599.99	27-ago-02	0%	0%	0%	0	0	4,599.99
5110-0018188	BANCA DE ALUMINIO	S/M	S/M	1.2.4.1.1	PACHECO HUITLE JAZMIN	DIF MUNICIPAL	4	COMPRA			INGRESOS PROPIOS	4,599.99	27-ago-02	0%	0%	0%	0	0	4,599.99
5110-0018189	BANCA DE ALUMINIO	S/M	S/M	1.2.4.1.1	PACHECO HUITLE JAZMIN	DIF MUNICIPAL	4	COMPRA			INGRESOS PROPIOS	4,599.99	27-ago-02	0%	0%	0%	0	0	4,599.99
5110-0018190	BANCA DE ALUMINIO	S/M	S/M	1.2.4.1.1	PACHECO HUITLE JAZMIN	DIF MUNICIPAL	4	COMPRA			INGRESOS PROPIOS	4,599.99	27-ago-02	0%	0%	0%	0	0	4,599.99
5310-0018191	BASCULA CON ESTADIMETRO 160 KG	S/M	S/M	1.2.4.3.1	PACHECO HUITLE JAZMIN	DIF MUNICIPAL	4	COMPRA			INGRESOS PROPIOS	4,500.00	27-ago-02	0%	0%	0%	0	0	4,500.00
5310-0018192	BASCULA CON ESTADIMETRO 160 KG	S/M	S/M	1.2.4.3.1	PACHECO HUITLE JAZMIN	DIF MUNICIPAL	4	COMPRA			INGRESOS PROPIOS	4,500.00	27-ago-02	0%	0%	0%	0	0	4,500.00.
5310-0018193	MESA QUIRURJICA	S/M	S/M	1.2.4.3.1	PACHECO HUITLE JAZMIN	DIF MUNICIPAL	4	COMPRA			INGRESOS PROPIOS	5,199.99	27-ago-02	0%	0%	0%	0	0	5,199.99
5310-0018194	MESA QUIRURJICA	S/M	S/M	1.2.4.3.1	PACHECO HUITLE JAZMIN	DIF MUNICIPAL	4	COMPRA			INGRESOS PROPIOS	5,199.99	27-ago-02	0%	0%	0%	0	0	5,199.99
5110-0018195	LOVE SEAT	S/M	S/M	1.2.4.1.1	PACHECO HUITLE JAZMIN	DIF MUNICIPAL	4	COMPRA			INGRESOS PROPIOS	8,900.00	27-ago-02	0%	0%	0%	0	0	8,900.00
5310-0018196	ESCARIADOR	S/M	S/M	1.2.4.3.1	PACHECO HUITLE JAZMIN	DIF MUNICIPAL	4	COMPRA			INGRESOS PROPIOS	10,500.00	27-ago-02	0%	0%	0%	0	0	10,500.00
5310-0018197	ESTERILIZADOR	LORMA	M08	1.2.4.3.1	PACHECO HUITLE JAZMIN	DIF MUNICIPAL	4	COMPRA			INGRESOS PROPIOS	5,100.00	27-ago-02	0%	0%	0%	0	0	5,100.00
5310-0018198	PIEZA DE ALTA VELOCIDAD	S/M	S/M	1.2.4.3.1	PACHECO HUITLE JAZMIN	DIF MUNICIPAL	4	COMPRA			INGRESOS PROPIOS	5,044.99	27-ago-02	0%	0%	0%	0	0	5,044.99
5310-0018199	PIEZA DE BAJA VELOCIDAD	S/M	S/M	1.2.4.3.1	PACHECO HUITLE JAZMIN	DIF MUNICIPAL	4	COMPRA			INGRESOS PROPIOS	4,479.99	27-ago-02	0%	0%	0%	0	0	4,479.99
5150-0018200	MULTIFUNCIONAL	OKIDATA	ES84773MFP	1.2.4.1.3	RODRIGUEZ FLORES RAFAEL	TESORERIA	192	COMPRA			INGRESOS PROPIOS	101,488.40	27-ago-02	0%	0%	0%	0	0	101,488.40
5150-0018201	MULTIFUNCIONAL	OKIDATA	ES5502LP	1.2.4.1.3	RODRIGUEZ FLORES RAFAEL	TESORERIA	192	COMPRA			INGRESOS PROPIOS	46,388.40	27-ago-02	0%	0%	0%	0	0	46,388.40
5150-0018202	MULTIFUNCIONAL	OKIDATA	ES5162LP	1.2.4.1.3	RODRIGUEZ FLORES RAFAEL	TESORERIA	192	COMPRA			INGRESOS PROPIOS	17,052.00	27-ago-02	0%	0%	0%	0	0	17,052.00
5670-0018203	CORTADORA DE CONCRETO 13HP	CIPSA	S/M	1.2.4.6.7	COYOPOL COCOLOTL JOSE RUPERTO ALEJANDI	DIRECCION DE SERVICIOS GENERALES	856	COMPRA			INGRESOS PROPIOS	40,833.28	27-ago-02	0%	0%	0%	0	0	40,833.28
5670-0018204	MARTILLO DEMODEDOR	DEWATL	D25980-B3	1.2.4.6.7	COYOPOL COCOLOTL JOSE RUPERTO ALEJANDI	DIRECCION DE SERVICIOS GENERALES	108	COMPRA			INGRESOS PROPIOS	34,220.00	06-ago-02	0%	0%	0%	0	0	34,220.00
5410-0018205	CAMION TIPO CISTERNA 10,000LTS	FREIGTLINER	2019	1.2.4.4.1	TORRES PEREZ OMAR FELIX	PROTECCION CIVIL Y BOMBEROS	3265	COMPRA			INGRESOS PROPIOS	1,415,400.00	06-ago-02	0%	0%	0%	0	0	1,415,400.00
5150-0018206	SERVIDOR	HP	PROLIANT ML 110	1.2.4.1.3	DEL CARMEN VAZQUEZ MARIA DE LOURDES	DIF MUNICIPAL	9	COMPRA			INGRESOS PROPIOS	29,266.94	09-ago-02	0%	0%	0%	0	0	29,266.94
5150-0018207	DISCO DURO	HP	ENTERPRISE	1.2.4.1.3	DEL CARMEN VAZQUEZ MARIA DE LOURDES	DIF MUNICIPAL	9	COMPRA			INGRESOS PROPIOS	3,461.32	09-ago-02	0%	0%	0%	0	0	3,461.32
5910-0018208	WS16	WINDOWS	STANDART	1.2.5.1	DEL CARMEN VAZQUEZ MARIA DE LOURDES	DIF MUNICIPAL	9	COMPRA			INGRESOS PROPIOS	15,214.10	09-ago-02	0%	0%	0%	0	0	15,214.10
5150-0018209	FIREWALL	SOPHOS XT	310	1.2.4.1.3	GARZA RODRIGUEZ JORGE ALBERTO	TESORERIA	6B13	COMPRA			INGRESOS PROPIOS	399,109.60	10-sep-02	0%	0%	0%	0	0	399,109.60
5510-0018210	CASCO	NOLAN	N33	1.2.4.5	SOLIS TOTOTZINTLE JOSEFINA	DIRECCION DE SEGURIDAD PUBLICA (POLICIA	4289	COMPRA			INGRESOS PROPIOS	4,953.20	09-sep-02	0%	0%	0%	0	0	4,953.20
5510-0018211	CASCO	NOLAN	N33	1.2.4.5	SOLIS TOTOTZINTLE JOSEFINA	DIRECCION DE SEGURIDAD PUBLICA (POLICIA	4289	COMPRA			INGRESOS PROPIOS	4,953.20	09-sep-02	0%	0%	0%	0	0	4,953.20
5510-0018212	CASCO	NOLAN	N33	1.2.4.5	SOLIS TOTOTZINTLE JOSEFINA	DIRECCION DE SEGURIDAD PUBLICA (POLICIA	4289	COMPRA			INGRESOS PROPIOS	4,953.20	09-sep-02	0%	0%	0%	0	0	4,953.20
5510-0018213	CASCO	NOLAN	N33	1.2.4.5	SOLIS TOTOTZINTLE JOSEFINA	DIRECCION DE SEGURIDAD PUBLICA (POLICIA	4289	COMPRA			INGRESOS PROPIOS	4,953.20	09-sep-02	0%	0%	0%	0	0	4,953.20
5510-0018214	CASCO	NOLAN	N33	1.2.4.5	SOLIS TOTOTZINTLE JOSEFINA	DIRECCION DE SEGURIDAD PUBLICA (POLICIA	4289	COMPRA			INGRESOS PROPIOS	4,953.20	09-sep-02	0%	0%	0%	0	0	4,953.20
5510-0018215	CASCO	NOLAN	N33	1.2.4.5	SOLIS TOTOTZINTLE JOSEFINA	DIRECCION DE SEGURIDAD PUBLICA (POLICIA	4289	COMPRA			INGRESOS PROPIOS	4,953.20	09-sep-02	0%	0%	0%	0	0	4,953.20
5510-0018216	CASCO	NOLAN	N33	1.2.4.5	SOLIS TOTOTZINTLE JOSEFINA	DIRECCION DE SEGURIDAD PUBLICA (POLICIA	4289	COMPRA			INGRESOS PROPIOS	4,953.20	09-sep-02	0%	0%	0%	0	0	4,953.20
5510-0018217	CASCO	NOLAN	N33	1.2.4.5	SOLIS TOTOTZINTLE JOSEFINA	DIRECCION DE SEGURIDAD PUBLICA (POLICIA	4289	COMPRA			INGRESOS PROPIOS	4,953.20	09-sep-02	0%	0%	0%	0	0	4,953.20
5510-0018218	CASCO	NOLAN	N33	1.2.4.5	SOLIS TOTOTZINTLE JOSEFINA	DIRECCION DE SEGURIDAD PUBLICA (POLICIA	4289	COMPRA			INGRESOS PROPIOS	4,953.20	09-sep-02	0%	0%	0%	0	0	4,953.20
5510-0018219	CASCO	NOLAN	N33	1.2.4.5	SOLIS TOTOTZINTLE JOSEFINA	DIRECCION DE SEGURIDAD PUBLICA (POLICIA	4289	COMPRA			INGRESOS PROPIOS	4,953.20	09-sep-02	0%	0%	0%	0	0	4,953.20
5510-0018220	CASCO	NOLAN	N33	1.2.4.5	SOLIS TOTOTZINTLE JOSEFINA	DIRECCION DE SEGURIDAD PUBLICA (POLICIA	4289	COMPRA			INGRESOS PROPIOS	4,953.20	09-sep-02	0%	0%	0%	0	0	4,953.20
5510-0018221	CASCO	NOLAN	N33	1.2.4.5	SOLIS TOTOTZINTLE JOSEFINA	DIRECCION DE SEGURIDAD PUBLICA (POLICIA	4289	COMPRA			INGRESOS PROPIOS	4,953.20	09-sep-02	0%	0%	0%	0	0	4,953.20
5510-0018222	CASCO	NOLAN	N33	1.2.4.5	SOLIS TOTOTZINTLE JOSEFINA	DIRECCION DE SEGURIDAD PUBLICA (POLICIA	4289	COMPRA			INGRESOS PROPIOS	4,953.20	09-sep-02	0%	0%	0%	0	0	4,953.20
5510-0018223	CASCO	NOLAN	N33	1.2.4.5	SOLIS TOTOTZINTLE JOSEFINA	DIRECCION DE SEGURIDAD PUBLICA (POLICIA	4289	COMPRA			INGRESOS PROPIOS	4,953.20	09-sep-02	0%	0%	0%	0	0	4,953.20
5510-0018224	CASCO	NOLAN	N33	1.2.4.5	SOLIS TOTOTZINTLE JOSEFINA	DIRECCION DE SEGURIDAD PUBLICA (POLICIA	4289	COMPRA			INGRESOS PROPIOS	4,953.20	09-sep-02	0%	0%	0%	0	0	4,953.20
5510-0018225	CASCO	NOLAN	N33	1.2.4.5	SOLIS TOTOTZINTLE JOSEFINA	DIRECCION DE SEGURIDAD PUBLICA (POLICIA	4289	COMPRA			INGRESOS PROPIOS	4,953.20	09-sep-02	0%	0%	0%	0	0	4,953.20
5510-0018226	CASCO	NOLAN	N33	1.2.4.5	SOLIS TOTOTZINTLE JOSEFINA	DIRECCION DE SEGURIDAD PUBLICA (POLICIA	4289	COMPRA			INGRESOS PROPIOS	4,953.20	09-sep-02	0%	0%	0%	0	0	4,953.20
5510-0018227	CASCO	NOLAN	N33	1.2.4.5	SOLIS TOTOTZINTLE JOSEFINA	DIRECCION DE SEGURIDAD PUBLICA (POLICIA	4289	COMPRA			INGRESOS PROPIOS	4,953.20	09-sep-02	0%	0%	0%	0	0	4,953.20
5510-0018228	CASCO	NOLAN	N33	1.2.4.5	SOLIS TOTOTZINTLE JOSEFINA	DIRECCION DE SEGURIDAD PUBLICA (POLICIA	4289	COMPRA			INGRESOS PROPIOS	4,953.20	09-sep-02	0%	0%	0%	0	0	4,953.20
5650-0018229	GPS	GARMIN	MAP62S	1.2.4.6.5	RAMIREZ LEYVA JOSE HUMBERTO	AGUA POTABLE, DRENAJE Y ALCANTARILLADO	A-524	COMPRA			INGRESOS PROPIOS	6,884.02	13-sep-02	0%	0%	0%	0	0	6,884.02
5650-0018230	GPS	GARMIN	MAP62S	1.2.4.6.5	RAMIREZ LEYVA JOSE HUMBERTO	AGUA POTABLE, DRENAJE Y ALCANTARILLADO	A-524	COMPRA			INGRESOS PROPIOS	6,884.02	13-sep-02	0%	0%	0%	0	0	6,884.02
5150-0018231	DRON	SENSEFLY	EBEE X	1.2.4.1.3	HERRERA PEREZ RENE RAYMUNDO	DIRECCION DE DESARROLLO URBANO	5130	COMPRA			INGRESOS PROPIOS	1,034,406.80	12-sep-02	0%	0%	0%	0	0	1,034,406.80
5910-0018232	SOFTWARE PARA PROCESAMIENTO	PIXAD	MAPPER	1.2.5.1	HERRERA PEREZ RENE RAYMUNDO	DIRECCION DE DESARROLLO URBANO	5130	COMPRA			INGRESOS PROPIOS	112,879.60	12-sep-02	0%	0%	0%	0	0	112,879.60
5150-0018233	ANTENA GPS	LEICA GEOSYSTEM	GS18T	1.2.4.1.3	HERRERA PEREZ RENE RAYMUNDO	DIRECCION DE DESARROLLO URBANO	5130	COMPRA			INGRESOS PROPIOS	590,509.60	12-sep-02	0%	0%	0%	0	0	590,509.60
5150-0018234	ANTENA GPS	LEICA GEOSYSTEM	GS18T	1.2.4.1.3	HERRERA PEREZ RENE RAYMUNDO	DIRECCION DE DESARROLLO URBANO	5130	COMPRA			INGRESOS PROPIOS	590,509.60	12-sep-02	0%	0%	0%	0	0	590,509.60
5150-0018235	ANTENA GPS	LEICA GEOSYSTEM	GS18T	1.2.4.1.3	GARCIA HERRERA MARIA GUADALUPE	TESORERIA	5130	COMPRA			INGRESOS PROPIOS	590,509.60	12-sep-02	0%	0%	0%	0	0	590,509.60

AUDITORÍA SUPERIOR DEL ESTADO DE PUEBLA

Auditoría Superior del Estado de Puebla
5 Sur No. 1105, Centro Histórico C.P. 72000, Puebla, Pue
Tel. 01 (222) 229 34 00 al 07
www.auditoriapuebla.gob.mx

SAN ANDRÉS CHOLULA

CLAVE: 09-04
ENTIDAD FISCALIZADA: MUNICIPIO DE SAN ANDRES CHOLULA PUEBLA
INVENTARIO DE BIENES MUEBLES CUENTA PUBLICA 2020

BIENES MUEBLES																			
Número de inventario (Código)	Descripción, Marca, Modelo y Serie			Subcuenta	Responsable del Resguardo y Área Administrativa		Documento que acredita la Propiedad (CFDI)	Motivo de alta	Motivo de baja	Documento que acredita la baja	Fuente de financiamiento	Importe	Fecha de Adquisición	% Depreciación Bien Mueble	% Depreciación del ejercicio	% Depreciación Acumulada al final del ejercicio	Monto Depreciación del ejercicio	Monto Depreciación Acumulada al final del ejercicio	Valor Neto en libros al 31 de diciembre de 201
5150-0018236	ANTENA GPS	LEICA GEOSYSTEM	GS18T	1.2.4.1.3	GARCIA HERRERA MARIA GUADALUPE	TESORERIA	5130	COMPRA			INGRESOS PROPIOS	590,509.60	12-sep-02	0%	0%	0%	0	0	590,509.60
5910-0018237	LICENCIA PERMANENTE	LEICA GEOSYSTEM	INFINITY	1.2.5.1	HERRERA PEREZ RENE RAYMUNDO	DIRECCION DE DESARROLLO URBANO	5130	COMPRA			INGRESOS PROPIOS	35,043.60	12-sep-02	0%	0%	0%	0	0	35,043.60
5910-0018238	LICENCIA PERMANENTE	LEICA GEOSYSTEM	INFINITY	1.2.5.1	GARCIA HERRERA MARIA GUADALUPE	TESORERIA	5130	COMPRA			INGRESOS PROPIOS	35,043.60	12-sep-02	0%	0%	0%	0	0	35,043.60
5150-0018239	LAPTOP	HP	OMEN	1.2.4.1.3	HERRERA PEREZ RENE RAYMUNDO	DIRECCION DE DESARROLLO URBANO	5130	COMPRA			INGRESOS PROPIOS	55,506.00	12-sep-02	0%	0%	0%	0	0	55,506.00
5150-0018240	WORKSTATION	HP	Z8 G4	1.2.4.1.3	HERRERA PEREZ RENE RAYMUNDO	DIRECCION DE DESARROLLO URBANO	5130	COMPRA			INGRESOS PROPIOS	182,698.96	12-sep-02	0%	0%	0%	0	0	182,698.96
5150-0018241	WORKSTATION	HP	Z8 G4	1.2.4.1.3	HERRERA PEREZ RENE RAYMUNDO	DIRECCION DE DESARROLLO URBANO	5130	COMPRA			INGRESOS PROPIOS	182,698.96	12-sep-02	0%	0%	0%	0	0	182,698.96
5150-0018242	WORKSTATION	HP	Z8 G4	1.2.4.1.3	HERRERA PEREZ RENE RAYMUNDO	DIRECCION DE DESARROLLO URBANO	5130	COMPRA			INGRESOS PROPIOS	182,698.96	12-sep-02	0%	0%	0%	0	0	182,698.96
5150-0018243	TABLETA DIGITALIZADORA	WACOM	PTH-860	1.2.4.1.3	HERRERA PEREZ RENE RAYMUNDO	DIRECCION DE DESARROLLO URBANO	5130	COMPRA			INGRESOS PROPIOS	17,399.88	12-sep-02	0%	0%	0%	0	0	17,399.88
5150-0018244	TABLETA DIGITALIZADORA	WACOM	PTH-860	1.2.4.1.3	HERRERA PEREZ RENE RAYMUNDO	DIRECCION DE DESARROLLO URBANO	5130	COMPRA			INGRESOS PROPIOS	17,399.88	12-sep-02	0%	0%	0%	0	0	17,399.88
5150-0018245	TABLETA DIGITALIZADORA	WACOM	PTH-860	1.2.4.1.3	HERRERA PEREZ RENE RAYMUNDO	DIRECCION DE DESARROLLO URBANO	5130	COMPRA			INGRESOS PROPIOS	17,399.88	12-sep-02	0%	0%	0%	0	0	17,399.88
5410-0018246	MARCH SENSE TM	NISSAN	2019	1.2.4.4.1	RODRIGUEZ FLORES RAFAEL	TESORERIA	ANS10740	COMPRA			INGRESOS PROPIOS	183,900.00	14-sep-02	0%	0%	0%	0	0	183,900.00
5410-0018247	MARCH SENSE TM	NISSAN	2019	1.2.4.4.1	RODRIGUEZ FLORES RAFAEL	TESORERIA	ANS10741	COMPRA			INGRESOS PROPIOS	183,900.00	14-sep-02	0%	0%	0%	0	0	183,900.00
5410-0018248	MARCH SENSE TM	NISSAN	2019	1.2.4.4.1	RAMIREZ LEYVA JOSE HUMBERTO	AGUA POTABLE, DRENAJE Y ALCANTARILLAD	ANS10742	COMPRA			INGRESOS PROPIOS	183,900.00	14-sep-02	0%	0%	0%	0	0	183,900.00
5410-0018249	MARCH SENSE TM	NISSAN	2019	1.2.4.4.1	RODRIGUEZ FLORES RAFAEL	TESORERIA	ANS10743	COMPRA			INGRESOS PROPIOS	183,900.00	14-sep-02	0%	0%	0%	0	0	183,900.00
5410-0018250	MARCH SENSE TM	NISSAN	2019	1.2.4.4.1	RODRIGUEZ FLORES RAFAEL	TESORERIA	ANS10744	COMPRA			INGRESOS PROPIOS	183,900.00	14-sep-02	0%	0%	0%	0	0	183,900.00
5410-0018251	MARCH SENSE TM	NISSAN	2019	1.2.4.4.1	RODRIGUEZ FLORES RAFAEL	TESORERIA	ANS10745	COMPRA			INGRESOS PROPIOS	183,900.00	14-sep-02	0%	0%	0%	0	0	183,900.00
5410-0018252	MARCH SENSE TM	NISSAN	2019	1.2.4.4.1	RODRIGUEZ FLORES RAFAEL	TESORERIA	ANS10746	COMPRA			INGRESOS PROPIOS	183,900.00	14-sep-02	0%	0%	0%	0	0	183,900.00
5410-0018253	MARCH SENSE TM	NISSAN	2019	1.2.4.4.1	RODRIGUEZ FLORES RAFAEL	TESORERIA	ANS10747	COMPRA			INGRESOS PROPIOS	183,900.00	14-sep-02	0%	0%	0%	0	0	183,900.00
5410-0018254	MARCH SENSE TM	NISSAN	2019	1.2.4.4.1	RAMIREZ LEYVA JOSE HUMBERTO	AGUA POTABLE, DRENAJE Y ALCANTARILLAD	ANS10748	COMPRA			INGRESOS PROPIOS	183,900.00	14-sep-02	0%	0%	0%	0	0	183,900.00
5410-0018255	MARCH SENSE TM	NISSAN	2019	1.2.4.4.1	RODRIGUEZ FLORES RAFAEL	TESORERIA	ANS10749	COMPRA			INGRESOS PROPIOS	183,900.00	14-sep-02	0%	0%	0%	0	0	183,900.00
5410-0018256	MARCH SENSE TM	NISSAN	2019	1.2.4.4.1	RODRIGUEZ FLORES RAFAEL	TESORERIA	ANS10750	COMPRA			INGRESOS PROPIOS	183,900.00	14-sep-02	0%	0%	0%	0	0	183,900.00
5310-0018257	EQUIPO DE RESPIRACION AUTONOMA	PSI	G1	1.2.4.3.1	PEREZ TORRES OMAR FELIX	PROTECCION CIVIL Y BOMBEROS	488	COMPRA			INGRESOS PROPIOS	196,034.20	05-sep-02	0%	0%	0%	0	0	196,034.20
5310-0018258	EQUIPO DE RESPIRACION AUTONOMA	PSI	G1	1.2.4.3.1	PEREZ TORRES OMAR FELIX	PROTECCION CIVIL Y BOMBEROS	488	COMPRA			INGRESOS PROPIOS	196,034.20	05-sep-02	0%	0%	0%	0	0	196,034.20
5310-0018259	EQUIPO DE RESPIRACION AUTONOMA	PSI	G1	1.2.4.3.1	PEREZ TORRES OMAR FELIX	PROTECCION CIVIL Y BOMBEROS	488	COMPRA			INGRESOS PROPIOS	196,034.20	05-sep-02	0%	0%	0%	0	0	196,034.20
5310-0018260	EQUIPO DE RESPIRACION AUTONOMA	PSI	G1	1.2.4.3.1	PEREZ TORRES OMAR FELIX	PROTECCION CIVIL Y BOMBEROS	488	COMPRA			INGRESOS PROPIOS	196,034.20	05-sep-02	0%	0%	0%	0	0	196,034.20
5310-0018261	EQUIPO DE RESPIRACION AUTONOMA	PSI	G1	1.2.4.3.1	PEREZ TORRES OMAR FELIX	PROTECCION CIVIL Y BOMBEROS	488	COMPRA			INGRESOS PROPIOS	196,034.20	05-sep-02	0%	0%	0%	0	0	196,034.20
5310-0018262	EQUIPO DE RESPIRACION AUTONOMA	PSI	G1	1.2.4.3.1	PEREZ TORRES OMAR FELIX	PROTECCION CIVIL Y BOMBEROS	488	COMPRA			INGRESOS PROPIOS	196,034.20	05-sep-02	0%	0%	0%	0	0	196,034.20
5310-0018263	EQUIPO DE RESPIRACION AUTONOMA	PSI	G1	1.2.4.3.1	PEREZ TORRES OMAR FELIX	PROTECCION CIVIL Y BOMBEROS	488	COMPRA			INGRESOS PROPIOS	196,034.20	05-sep-02	0%	0%	0%	0	0	196,034.20
5310-0018264	EQUIPO DE RESPIRACION AUTONOMA	PSI	G1	1.2.4.3.1	PEREZ TORRES OMAR FELIX	PROTECCION CIVIL Y BOMBEROS	488	COMPRA			INGRESOS PROPIOS	196,034.20	05-sep-02	0%	0%	0%	0	0	196,034.20
5310-0018265	COMPRESOR	BAUER	OCEANUS	1.2.4.3.1	PEREZ TORRES OMAR FELIX	PROTECCION CIVIL Y BOMBEROS	488	COMPRA			INGRESOS PROPIOS	261,000.00	05-sep-02	0%	0%	0%	0	0	261,000.00
5150-0018266	EQUIPO DE VIDEOVIGILANCIA	S/M	S/M	1.2.4.1.3	PACHECO HUITLE JAZMIN	DIF MUNICIPAL	B461	COMPRA			INGRESOS PROPIOS	14,482.60	10-sep-02	0%	0%	0%	0	0	14,482.60
5150-0018267	EQUIPO DE VIDEOVIGILANCIA	S/M	S/M	1.2.4.1.3	PACHECO HUITLE JAZMIN	DIF MUNICIPAL	B461	COMPRA			INGRESOS PROPIOS	14,482.60	10-sep-02	0%	0%	0%	0	0	14,482.60
5150-0018268	EQUIPO DE VIDEOVIGILANCIA	S/M	S/M	1.2.4.1.3	PACHECO HUITLE JAZMIN	DIF MUNICIPAL	B461	COMPRA			INGRESOS PROPIOS	14,482.60	10-sep-02	0%	0%	0%	0	0	14,482.60
5150-0018269	EQUIPO DE VIDEOVIGILANCIA	S/M	S/M	1.2.4.1.3	PACHECO HUITLE JAZMIN	DIF MUNICIPAL	B461	COMPRA			INGRESOS PROPIOS	14,482.60	10-sep-02	0%	0%	0%	0	0	14,482.60
5150-0018270	EQUIPO DE VIDEOVIGILANCIA	S/M	S/M	1.2.4.1.3	PACHECO HUITLE JAZMIN	DIF MUNICIPAL	B461	COMPRA			INGRESOS PROPIOS	14,482.60	10-sep-02	0%	0%	0%	0	0	14,482.60
5150-0018271	EQUIPO DE VIDEOVIGILANCIA	S/M	S/M	1.2.4.1.3	PACHECO HUITLE JAZMIN	DIF MUNICIPAL	B461	COMPRA			INGRESOS PROPIOS	14,482.60	10-sep-02	0%	0%	0%	0	0	14,482.60
5150-0018272	EQUIPO DE VIDEOVIGILANCIA	S/M	S/M	1.2.4.1.3	PACHECO HUITLE JAZMIN	DIF MUNICIPAL	B461	COMPRA			INGRESOS PROPIOS	14,482.60	10-sep-02	0%	0%	0%	0	0	14,482.60
5150-0018273	EQUIPO DE VIDEOVIGILANCIA	S/M	S/M	1.2.4.1.3	PACHECO HUITLE JAZMIN	DIF MUNICIPAL	B461	COMPRA			INGRESOS PROPIOS	14,482.60	10-sep-02	0%	0%	0%	0	0	14,482.60
5630-0018274	CORTA CETOS	STHILL	HS-45	1.2.4.6.3	GOMEZ XICALE ENRIQUE	DIRECCION DE SERVICIOS GENERALES	2919	COMPRA			INGRESOS PROPIOS	7,139.80	01-sep-02	0%	0%	0%	0	0	7,139.80
5630-0018275	CORTA CETOS	STHILL	HS-45	1.2.4.6.3	GOMEZ XICALE ENRIQUE	DIRECCION DE SERVICIOS GENERALES	2919	COMPRA			INGRESOS PROPIOS	7,139.80	01-sep-02	0%	0%	0%	0	0	7,139.80
5630-0018276	CORTA CETOS	STHILL	HS-45	1.2.4.6.3	GOMEZ XICALE ENRIQUE	DIRECCION DE SERVICIOS GENERALES	2919	COMPRA			INGRESOS PROPIOS	7,139.80	01-sep-02	0%	0%	0%	0	0	7,139.80
5630-0018277	CORTA CETOS	STHILL	HS-45	1.2.4.6.3	GOMEZ XICALE ENRIQUE	DIRECCION DE SERVICIOS GENERALES	2919	COMPRA			INGRESOS PROPIOS	7,139.80	01-sep-02	0%	0%	0%	0	0	7,139.80
5630-0018278	CORTA CETOS	STHILL	HS-45	1.2.4.6.3	GOMEZ XICALE ENRIQUE	DIRECCION DE SERVICIOS GENERALES	2919	COMPRA			INGRESOS PROPIOS	7,139.80	01-sep-02	0%	0%	0%	0	0	7,139.80
5630-0018279	CORTA CETOS	STHILL	HS-45	1.2.4.6.3	GOMEZ XICALE ENRIQUE	DIRECCION DE SERVICIOS GENERALES	2919	COMPRA			INGRESOS PROPIOS	7,139.80	01-sep-02	0%	0%	0%	0	0	7,139.80
5630-0018280	CORTA CETOS	STHILL	HS-45	1.2.4.6.3	GOMEZ XICALE ENRIQUE	DIRECCION DE SERVICIOS GENERALES	2919	COMPRA			INGRESOS PROPIOS	7,139.80	01-sep-02	0%	0%	0%	0	0	7,139.80
5630-0018281	CORTA CETOS	STHILL	HS-45	1.2.4.6.3	GOMEZ XICALE ENRIQUE	DIRECCION DE SERVICIOS GENERALES	2919	COMPRA			INGRESOS PROPIOS	7,139.80	01-sep-02	0%	0%	0%	0	0	7,139.80
5630-0018282	CORTA CETOS	STHILL	HS-45	1.2.4.6.3	GOMEZ XICALE ENRIQUE	DIRECCION DE SERVICIOS GENERALES	2919	COMPRA			INGRESOS PROPIOS	7,139.80	01-sep-02	0%	0%	0%	0	0	7,139.80
5630-0018283	CORTA CETOS	STHILL	HS-45	1.2.4.6.3	GOMEZ XICALE ENRIQUE	DIRECCION DE SERVICIOS GENERALES	2919	COMPRA			INGRESOS PROPIOS	7,139.80	01-sep-02	0%	0%	0%	0	0	7,139.80
5630-0018284	CORTA CETOS	STHILL	HS-45	1.2.4.6.3	GOMEZ XICALE ENRIQUE	DIRECCION DE SERVICIOS GENERALES	2919	COMPRA			INGRESOS PROPIOS	7,139.80	01-sep-02	0%	0%	0%	0	0	7,139.80
5630-0018285	CORTA CETOS	STHILL	HS-45	1.2.4.6.3	GOMEZ XICALE ENRIQUE	DIRECCION DE SERVICIOS GENERALES	2919	COMPRA			INGRESOS PROPIOS	7,139.80	01-sep-02	0%	0%	0%	0	0	7,139.80
5630-0018286	CORTA CETOS	STHILL	HS-45	1.2.4.6.3	GOMEZ XICALE ENRIQUE	DIRECCION DE SERVICIOS GENERALES	2919	COMPRA			INGRESOS PROPIOS	7,139.80	01-sep-02	0%	0%	0%	0	0	7,139.80
5630-0018287	CORTA CETOS	STHILL	HS-45	1.2.4.6.3	GOMEZ XICALE ENRIQUE	DIRECCION DE SERVICIOS GENERALES	2919	COMPRA			INGRESOS PROPIOS	7,139.80	01-sep-02	0%	0%	0%	0	0	7,139.80
5630-0018288	CORTA CETOS	STHILL	HS-45	1.2.4.6.3	GOMEZ XICALE ENRIQUE	DIRECCION DE SERVICIOS GENERALES	2919	COMPRA			INGRESOS PROPIOS	7,139.80	01-sep-02	0%	0%	0%	0	0	7,139.80
5630-0018289	MOTOSIERA DE 25"	STHILL	MS361	1.2.4.6.3	GOMEZ XICALE ENRIQUE	DIRECCION DE SERVICIOS GENERALES	2919	COMPRA			INGRESOS PROPIOS	12,750.00	01-sep-02	0%	0%	0%	0	0	12,750.00
5630-0018290	MOTOSIERA DE 25"	STHILL	MS361	1.2.4.6.3	GOMEZ XICALE ENRIQUE	DIRECCION DE SERVICIOS GENERALES	2919	COMPRA			INGRESOS PROPIOS	12,750.00	01-sep-02	0%	0%	0%	0	0	12,750.00
5630-0018291	MOTOSIERA DE 25"	STHILL	MS361	1.2.4.6.3	GOMEZ XICALE ENRIQUE	DIRECCION DE SERVICIOS GENERALES	2919	COMPRA			INGRESOS PROPIOS	12,750.00	01-sep-02	0%	0%	0%	0	0	12,750.00
5630-0018292	MOTOSIERA DE 25"	STHILL	MS361	1.2.4.6.3	GOMEZ XICALE ENRIQUE	DIRECCION DE SERVICIOS GENERALES	2919	COMPRA			INGRESOS PROPIOS	12,750.00	01-sep-02	0%	0%	0%	0	0	12,750.00
5630-0018293	MOTOSIERA DE 25"	STHILL	MS361	1.2.4.6.3	GOMEZ XICALE ENRIQUE	DIRECCION DE SERVICIOS GENERALES	2919	COMPRA			INGRESOS PROPIOS	12,750.00	01-sep-02	0%	0%	0%	0	0	12,750.00

AUDITORÍA SUPERIOR DEL ESTADO DE PUEBLA
Auditoría Superior del Estado de Puebla
5 Sur No. 1105, Centro Histórico C.P. 72000, Puebla, Pue.
Tel. 01 (222) 229 34 00 al 07
www.auditoriapuebla.gob.mx

SAN ANDRÉS CHOLULA

CLAVE: 09-04
ENTIDAD FISCALIZADA: MUNICIPIO DE SAN ANDRES CHOLULA PUEBLA
INVENTARIO DE BIENES MUEBLES CUENTA PUBLICA 2020

BIENES MUEBLES																			
Número de inventario (Código)	Descripción, Marca, Modelo y Serie			Subcuenta	Responsable del Resguardo y Área Administrativa		Documento que acredita la Propiedad (CFDI)	Motivo de alta	Motivo de baja	Documento que acredita la baja	Fuente de financiamiento	Importe	Fecha de Adquisición	% Depreciación Bien Mueble	% Depreciación del ejercicio	% Depreciación Acumulada al final del ejercicio	Monto Depreciación del ejercicio	Monto Depreciación Acumulada al final del ejercicio	Valor Neto en libros al 31 de diciembre de 201
5630-0018294	MOTOSIERA DE 25"	STHILL	MS361	1.2.4.6.3	GOMEZ XICALE ENRIQUE	DIRECCION DE SERVICIOS GENERALES	2919	COMPRA			INGRESOS PROPIOS	12,750.00	01-sep-02	0%	0%	0%	0	0	12,750.00
5630-0018295	MOTOSIERA DE 25"	STHILL	MS361	1.2.4.6.3	GOMEZ XICALE ENRIQUE	DIRECCION DE SERVICIOS GENERALES	2919	COMPRA			INGRESOS PROPIOS	12,750.00	01-sep-02	0%	0%	0%	0	0	12,750.00
5630-0018296	MOTOSIERA DE 25"	STHILL	MS361	1.2.4.6.3	GOMEZ XICALE ENRIQUE	DIRECCION DE SERVICIOS GENERALES	2919	COMPRA			INGRESOS PROPIOS	12,750.00	01-sep-02	0%	0%	0%	0	0	12,750.00
5630-0018297	MOTOSIERA DE 25"	STHILL	MS361	1.2.4.6.3	GOMEZ XICALE ENRIQUE	DIRECCION DE SERVICIOS GENERALES	2919	COMPRA			INGRESOS PROPIOS	12,750.00	01-sep-02	0%	0%	0%	0	0	12,750.00
5630-0018298	MOTOSIERA DE 25"	STHILL	MS361	1.2.4.6.3	GOMEZ XICALE ENRIQUE	DIRECCION DE SERVICIOS GENERALES	2919	COMPRA			INGRESOS PROPIOS	12,750.00	01-sep-02	0%	0%	0%	0	0	12,750.00
5630-0018299	MOTOSIERA DE 18"	STHILL	MS210	1.2.4.6.3	GOMEZ XICALE ENRIQUE	DIRECCION DE SERVICIOS GENERALES	2919	COMPRA			INGRESOS PROPIOS	6,256.00	01-sep-02	0%	0%	0%	0	0	6,256.00
5630-0018300	MOTOSIERA DE 18"	STHILL	MS210	1.2.4.6.3	GOMEZ XICALE ENRIQUE	DIRECCION DE SERVICIOS GENERALES	2919	COMPRA			INGRESOS PROPIOS	6,256.00	01-sep-02	0%	0%	0%	0	0	6,256.00
5630-0018301	MOTOSIERA DE 18"	STHILL	MS210	1.2.4.6.3	GOMEZ XICALE ENRIQUE	DIRECCION DE SERVICIOS GENERALES	2919	COMPRA			INGRESOS PROPIOS	6,256.00	01-sep-02	0%	0%	0%	0	0	6,256.00
5630-0018302	MOTOSIERA DE 18"	STHILL	MS210	1.2.4.6.3	GOMEZ XICALE ENRIQUE	DIRECCION DE SERVICIOS GENERALES	2919	COMPRA			INGRESOS PROPIOS	6,256.00	01-sep-02	0%	0%	0%	0	0	6,256.00
5630-0018303	MOTOSIERA DE 18"	STHILL	MS210	1.2.4.6.3	GOMEZ XICALE ENRIQUE	DIRECCION DE SERVICIOS GENERALES	2919	COMPRA			INGRESOS PROPIOS	6,256.00	01-sep-02	0%	0%	0%	0	0	6,256.00
5630-0018304	CORT CETOS DE EXTENSION	STHILL	S/M	1.2.4.6.3	GOMEZ XICALE ENRIQUE	DIRECCION DE SERVICIOS GENERALES	2919	COMPRA			INGRESOS PROPIOS	14,950.00	01-sep-02	0%	0%	0%	0	0	14,950.00
5630-0018305	CORT CETOS DE EXTENSION	STHILL	S/M	1.2.4.6.3	GOMEZ XICALE ENRIQUE	DIRECCION DE SERVICIOS GENERALES	2919	COMPRA			INGRESOS PROPIOS	14,950.00	01-sep-02	0%	0%	0%	0	0	14,950.00
5630-0018306	CORT CETOS DE EXTENSION	STHILL	S/M	1.2.4.6.3	GOMEZ XICALE ENRIQUE	DIRECCION DE SERVICIOS GENERALES	2919	COMPRA			INGRESOS PROPIOS	14,950.00	01-sep-02	0%	0%	0%	0	0	14,950.00
5630-0018307	CORT CETOS DE EXTENSION	STHILL	S/M	1.2.4.6.3	GOMEZ XICALE ENRIQUE	DIRECCION DE SERVICIOS GENERALES	2919	COMPRA			INGRESOS PROPIOS	14,950.00	01-sep-02	0%	0%	0%	0	0	14,950.00
5630-0018308	CORT CETOS DE EXTENSION	STHILL	S/M	1.2.4.6.3	GOMEZ XICALE ENRIQUE	DIRECCION DE SERVICIOS GENERALES	2919	COMPRA			INGRESOS PROPIOS	14,950.00	01-sep-02	0%	0%	0%	0	0	14,950.00
5630-0018309	CORT CETOS DE EXTENSION	STHILL	S/M	1.2.4.6.3	GOMEZ XICALE ENRIQUE	DIRECCION DE SERVICIOS GENERALES	2919	COMPRA			INGRESOS PROPIOS	14,950.00	01-sep-02	0%	0%	0%	0	0	14,950.00
5630-0018310	CORT CETOS DE EXTENSION	STHILL	S/M	1.2.4.6.3	GOMEZ XICALE ENRIQUE	DIRECCION DE SERVICIOS GENERALES	2919	COMPRA			INGRESOS PROPIOS	14,950.00	01-sep-02	0%	0%	0%	0	0	14,950.00
5630-0018311	CORT CETOS DE EXTENSION	STHILL	S/M	1.2.4.6.3	GOMEZ XICALE ENRIQUE	DIRECCION DE SERVICIOS GENERALES	2919	COMPRA			INGRESOS PROPIOS	14,950.00	01-sep-02	0%	0%	0%	0	0	14,950.00
5630-0018312	CORT CETOS DE EXTENSION	STHILL	S/M	1.2.4.6.3	GOMEZ XICALE ENRIQUE	DIRECCION DE SERVICIOS GENERALES	2919	COMPRA			INGRESOS PROPIOS	14,950.00	01-sep-02	0%	0%	0%	0	0	14,950.00
5630-0018313	CORT CETOS DE EXTENSION	STHILL	S/M	1.2.4.6.3	GOMEZ XICALE ENRIQUE	DIRECCION DE SERVICIOS GENERALES	2919	COMPRA			INGRESOS PROPIOS	14,950.00	01-sep-02	0%	0%	0%	0	0	14,950.00
5670-0018314	MAQUINA	INFRA	TH-250	1.2.4.6.7	GOMEZ XICALE ENRIQUE	DIRECCION DE SERVICIOS GENERALES	101	COMPRA			INGRESOS PROPIOS	10,625.00	13-sep-02	0%	0%	0%	0	0	10,625.00
5670-0018315	INVERSOR	INFRA	ARCTRON 160	1.2.4.6.7	GOMEZ XICALE ENRIQUE	DIRECCION DE SERVICIOS GENERALES	101	COMPRA			INGRESOS PROPIOS	9,000.00	13-sep-02	0%	0%	0%	0	0	9,000.00
5670-0018316	EQUIPO PARA CORTAR	INFRA	S/M	1.2.4.6.7	GOMEZ XICALE ENRIQUE	DIRECCION DE SERVICIOS GENERALES	101	COMPRA			INGRESOS PROPIOS	5,625.00	13-sep-02	0%	0%	0%	0	0	5,625.00
5150-0018317	MULTIFUNCIONAL	EPSON	L6171	1.2.4.1.3	ELIAS COATL ESTEBAN	JUNTAS AUXILIARES	8068	COMPRA			INGRESOS PROPIOS	4,549.30	15-ago-02	0%	0%	0%	0	0	4,549.30
5150-0018318	ESTACION DE REFERENCIA	LEICA GEOSYSTEMS	GR10	1.2.4.1.3	GARCIA HERRERA MARIA GUADALUPE	TESORERIA	5130	COMPRA			INGRESOS PROPIOS	463,454.80	12-sep-02	0%	0%	0%	0	0	463,454.80
5110-0018319	LIBRERO FORTE	S/M	S/M	1.2.4.1.1	CUEVAS LUNA BERNABE	TESORERIA	374	COMPRA			INGRESOS PROPIOS	8,062.00	10-sep-02	0%	0%	0%	0	0	8,062.00
5110-0018320	ARCHIVERO DE DOS CAJONES	S/M	S/M	1.2.4.1.1	CUEVAS LUNA BERNABE	TESORERIA	374	COMPRA			INGRESOS PROPIOS	4,976.40	10-sep-02	0%	0%	0%	0	0	4,976.40
5150-0018321	DESKTOP INCLUYE: MOUSE Y TECLADO	DELL	OPTPLEX 7050	1.2.4.1.3	CUEVAS LUNA BERNABE	TESORERIA	382	COMPRA			INGRESOS PROPIOS	17,284.00	17-sep-02	0%	0%	0%	0	0	17,284.00
5150-0018322	MONITOR	DELL	S/M	1.2.4.1.3	CUEVAS LUNA BERNABE	TESORERIA	382	COMPRA			INGRESOS PROPIOS	4,756.00	17-sep-02	0%	0%	0%	0	0	4,756.00
5150-0018323	LAPTOP	ACER	SPIRE A515-52	1.2.4.1.3	CUEVAS LUNA BERNABE	TESORERIA	382	COMPRA			INGRESOS PROPIOS	14,964.00	17-sep-02	0%	0%	0%	0	0	14,964.00
5670-0018324	DESMALEZADORA	STHILL	FS280	1.2.4.6.7	ITZCOATL OCELOTL LEONARDO JOSAFATH	DIRECCION DE JUVENTUD Y DEPORTE (SECR	2928	COMPRA			INGRESOS PROPIOS	16,008.00	12-sep-02	0%	0%	0%	0	0	16,008.00
5150-0018325	EQUIPO DE VIDEOVIGILANCIA	S/M	S/M	1.2.4.1.3	ITZCOATL OCELOTL LEONARDO JOSAFATH	DIRECCION DE JUVENTUD Y DEPORTE (SECR	469	COMPRA			INGRESOS PROPIOS	124,227.88	23-sep-02	0%	0%	0%	0	0	124,227.88
5150-0018326	CPU INCLUYE MOUSE Y TECLADO	DELL	VOSTRO 3470	1.2.4.1.3	MECATL MARQUEZ ROBERTO	JUNTAS AUXILIARES	2	COMPRA			INGRESOS PROPIOS	11,325.27	19-sep-02	0%	0%	0%	0	0	11,325.27
5150-0018327	CPU INCLUYE MOUSE Y TECLADO	DELL	VOSTRO 3470	1.2.4.1.3	TOLAMA RAMIREZ JUAN PABLO	JUNTAS AUXILIARES	2	COMPRA			INGRESOS PROPIOS	11,325.27	19-sep-02	0%	0%	0%	0	0	11,325.27
5150-0018328	CPU INCLUYE MOUSE Y TECLADO	DELL	VOSTRO 3470	1.2.4.1.3	LOPEZ BRAVO JUAN CARLOS	JUNTAS AUXILIARES	2	COMPRA			INGRESOS PROPIOS	11,325.27	19-sep-02	0%	0%	0%	0	0	11,325.27
5150-0018329	CPU INCLUYE MOUSE Y TECLADO	DELL	VOSTRO 3470	1.2.4.1.3	TLACHI CUAMANI ASCENCION	JUNTAS AUXILIARES	2	COMPRA			INGRESOS PROPIOS	11,325.27	19-sep-02	0%	0%	0%	0	0	11,325.27
5150-0018330	CPU INCLUYE MOUSE Y TECLADO	DELL	VOSTRO 3470	1.2.4.1.3	FLORES JUAREZ MARIANO	JUNTAS AUXILIARES	2	COMPRA			INGRESOS PROPIOS	11,325.27	19-sep-02	0%	0%	0%	0	0	11,325.27
5150-0018331	CPU INCLUYE MOUSE Y TECLADO	DELL	VOSTRO 3470	1.2.4.1.3	RAMIREZ HERNANDEZ PEDRO	JUNTAS AUXILIARES	2	COMPRA			INGRESOS PROPIOS	11,325.27	19-sep-02	0%	0%	0%	0	0	11,325.27
5150-0018332	CPU INCLUYE MOUSE Y TECLADO	DELL	VOSTRO 3470	1.2.4.1.3	LEON LOPEZ JAVIER	JUNTAS AUXILIARES	2	COMPRA			INGRESOS PROPIOS	11,325.27	19-sep-02	0%	0%	0%	0	0	11,325.27
5150-0018333	MONITOR	BENQ	GW2480	1.2.4.1.3	MECATL MARQUEZ ROBERTO	JUNTAS AUXILIARES	2	COMPRA			INGRESOS PROPIOS	2,736.42	19-sep-02	0%	0%	0%	0	0	2,736.42
5150-0018334	MONITOR	BENQ	GW2480	1.2.4.1.3	TLACHI CUAMANI ASCENCION	JUNTAS AUXILIARES	2	COMPRA			INGRESOS PROPIOS	2,736.42	19-sep-02	0%	0%	0%	0	0	2,736.42
5150-0018335	MONITOR	BENQ	GW2480	1.2.4.1.3	FLORES JUAREZ MARIANO	JUNTAS AUXILIARES	2	COMPRA			INGRESOS PROPIOS	2,736.42	19-sep-02	0%	0%	0%	0	0	2,736.42
5150-0018336	MONITOR	BENQ	GW2480	1.2.4.1.3	LEON LOPEZ JAVIER	JUNTAS AUXILIARES	2	COMPRA			INGRESOS PROPIOS	2,736.42	19-sep-02	0%	0%	0%	0	0	2,736.42
5150-0018337	MONITOR	BENQ	GW2480	1.2.4.1.3	TOLAMA RAMIREZ JUAN PABLO	JUNTAS AUXILIARES	2	COMPRA			INGRESOS PROPIOS	2,736.42	19-sep-02	0%	0%	0%	0	0	2,736.42
5150-0018338	MONITOR	BENQ	GW2480	1.2.4.1.3	LOPEZ BRAVO JUAN CARLOS	JUNTAS AUXILIARES	2	COMPRA			INGRESOS PROPIOS	2,736.42	19-sep-02	0%	0%	0%	0	0	2,736.42
5150-0018339	MONITOR	BENQ	GW2480	1.2.4.1.3	RAMIREZ HERNANDEZ PEDRO	JUNTAS AUXILIARES	2	COMPRA			INGRESOS PROPIOS	2,736.42	19-sep-02	0%	0%	0%	0	0	2,736.42
5150-0018340	IMPRESORA	HP	M477FDW	1.2.4.1.3	MECATL MARQUEZ ROBERTO	JUNTAS AUXILIARES	2	COMPRA			INGRESOS PROPIOS	6,528.02	19-sep-02	0%	0%	0%	0	0	6,528.02
5150-0018341	IMPRESORA	HP	M477FDW	1.2.4.1.3	TLACHI CUAMANI ASCENCION	JUNTAS AUXILIARES	2	COMPRA			INGRESOS PROPIOS	6,528.02	19-sep-02	0%	0%	0%	0	0	6,528.02
5150-0018342	IMPRESORA	HP	M477FDW	1.2.4.1.3	FLORES JUAREZ MARIANO	JUNTAS AUXILIARES	2	COMPRA			INGRESOS PROPIOS	6,528.02	19-sep-02	0%	0%	0%	0	0	6,528.02
5150-0018343	IMPRESORA	HP	M477FDW	1.2.4.1.3	TOLAMA RAMIREZ JUAN PABLO	JUNTAS AUXILIARES	2	COMPRA			INGRESOS PROPIOS	6,528.02	19-sep-02	0%	0%	0%	0	0	6,528.02
5150-0018344	IMPRESORA	HP	M477FDW	1.2.4.1.3	LOPEZ BRAVO JUAN CARLOS	JUNTAS AUXILIARES	2	COMPRA			INGRESOS PROPIOS	6,528.02	19-sep-02	0%	0%	0%	0	0	6,528.02
5150-0018345	IMPRESORA	HP	M477FDW	1.2.4.1.3	LEON LOPEZ JAVIER	JUNTAS AUXILIARES	2	COMPRA			INGRESOS PROPIOS	6,528.02	19-sep-02	0%	0%	0%	0	0	6,528.02
5150-0018346	IMPRESORA	HP	M477FDW	1.2.4.1.3	RAMIREZ HERNANDEZ PEDRO	JUNTAS AUXILIARES	2	COMPRA			INGRESOS PROPIOS	6,528.02	19-sep-02	0%	0%	0%	0	0	6,528.02
5670-0018347	DESBROZADORA	STIHL	FS-450	1.2.4.6.7	GOMEZ XICALE ENRIQUE	DIRECCION DE SERVICIOS GENERALES	283	COMPRA			INGRESOS PROPIOS	20,120.00	05-sep-02	0%	0%	0%	0	0	20,120.00
5670-0018348	DESBROZADORA	STIHL	FS-450	1.2.4.6.7	GOMEZ XICALE ENRIQUE	DIRECCION DE SERVICIOS GENERALES	283	COMPRA			INGRESOS PROPIOS	20,120.00	05-sep-02	0%	0%	0%	0	0	20,120.00
5670-0018349	DESBROZADORA	STIHL	FS-450	1.2.4.6.7	GOMEZ XICALE ENRIQUE	DIRECCION DE SERVICIOS GENERALES	283	COMPRA			INGRESOS PROPIOS	20,120.00	05-sep-02	0%	0%	0%	0	0	20,120.00
5670-0018350	DESBROZADORA	STIHL	FS-450	1.2.4.6.7	GOMEZ XICALE ENRIQUE	DIRECCION DE SERVICIOS GENERALES	283	COMPRA			INGRESOS PROPIOS	20,120.00	05-sep-02	0%	0%	0%	0	0	20,120.00
5670-0018351	DESBROZADORA	STIHL	FS-450	1.2.4.6.7	GOMEZ XICALE ENRIQUE	DIRECCION DE SERVICIOS GENERALES	283	COMPRA			INGRESOS PROPIOS	20,120.00	05-sep-02	0%	0%	0%	0	0	20,120.00

SAN ANDRÉS CHOLULA

CLAVE: 09-04
ENTIDAD FISCALIZADA: MUNICIPIO DE SAN ANDRES CHOLULA PUEBLA
INVENTARIO DE BIENES MUEBLES CUENTA PUBLICA 2020

BIENES MUEBLES																			
Número de inventario (Código)	Descripción, Marca, Modelo y Serie			Subcuenta	Responsable del Resguardo y Área Administrativa		Documento que acredita la Propiedad (CFDI)	Motivo de alta	Motivo de baja	Documento que acredita la baja	Fuente de financiamiento	Importe	Fecha de Adquisición	% Depreciación Bien Mueble	% Depreciación del ejercicio	% Depreciación Acumulada al final del ejercicio	Monto Depreciación del ejercicio	Monto Depreciación Acumulada al final del ejercicio	Valor Neto en libros al 31 de diciembre de 201
5670-0018352	DESBROZADORA	STIHL	FS-450	1.2.4.6.7	GOMEZ XICALE ENRIQUE	DIRECCION DE SERVICIOS GENERALES	283	COMPRA			INGRESOS PROPIOS	20,120.00	05-sep-02	0%	0%	0%	0	0	20,120.00
5670-0018353	DESBROZADORA	STIHL	FS-450	1.2.4.6.7	GOMEZ XICALE ENRIQUE	DIRECCION DE SERVICIOS GENERALES	283	COMPRA			INGRESOS PROPIOS	20,120.00	05-sep-02	0%	0%	0%	0	0	20,120.00
5670-0018354	DESBROZADORA	STIHL	FS-450	1.2.4.6.7	GOMEZ XICALE ENRIQUE	DIRECCION DE SERVICIOS GENERALES	283	COMPRA			INGRESOS PROPIOS	20,120.00	05-sep-02	0%	0%	0%	0	0	20,120.00
5670-0018355	DESBROZADORA	STIHL	FS-450	1.2.4.6.7	GOMEZ XICALE ENRIQUE	DIRECCION DE SERVICIOS GENERALES	283	COMPRA			INGRESOS PROPIOS	20,120.00	05-sep-02	0%	0%	0%	0	0	20,120.00
5670-0018356	DESBROZADORA	STIHL	FS-450	1.2.4.6.7	GOMEZ XICALE ENRIQUE	DIRECCION DE SERVICIOS GENERALES	283	COMPRA			INGRESOS PROPIOS	20,120.00	05-sep-02	0%	0%	0%	0	0	20,120.00
5670-0018357	DESBROZADORA	STIHL	FS-450	1.2.4.6.7	GOMEZ XICALE ENRIQUE	DIRECCION DE SERVICIOS GENERALES	283	COMPRA			INGRESOS PROPIOS	20,120.00	05-sep-02	0%	0%	0%	0	0	20,120.00
5670-0018358	DESBROZADORA	STIHL	FS-450	1.2.4.6.7	GOMEZ XICALE ENRIQUE	DIRECCION DE SERVICIOS GENERALES	283	COMPRA			INGRESOS PROPIOS	20,120.00	05-sep-02	0%	0%	0%	0	0	20,120.00
5670-0018359	DESMALEZADORA LIGERA	STIHL	FS-55	1.2.4.6.7	GOMEZ XICALE ENRIQUE	DIRECCION DE SERVICIOS GENERALES	283	COMPRA			INGRESOS PROPIOS	6,349.97	05-sep-02	0%	0%	0%	0	0	6,349.97
5670-0018360	DESMALEZADORA LIGERA	STIHL	FS-55	1.2.4.6.7	GOMEZ XICALE ENRIQUE	DIRECCION DE SERVICIOS GENERALES	283	COMPRA			INGRESOS PROPIOS	6,349.97	05-sep-02	0%	0%	0%	0	0	6,349.97
5190-0018361	CARPA BLANCA	S/M	S/M	1.2.4.1.9	ELIAS AMAXALT GELASIA F	DIF MUNICIPAL	378	COMPRA			INGRESOS PROPIOS	10,249.99	17-sep-02	0%	0%	0%	0	0	10,249.99
5190-0018362	CARPA BLANCA	S/M	S/M	1.2.4.1.9	ELIAS AMAXALT GELASIA F	DIF MUNICIPAL	378	COMPRA			INGRESOS PROPIOS	10,249.99	17-sep-02	0%	0%	0%	0	0	10,249.99
5190-0018363	CARPA BLANCA	S/M	S/M	1.2.4.1.9	ELIAS AMAXALT GELASIA F	DIF MUNICIPAL	378	COMPRA			INGRESOS PROPIOS	10,249.99	17-sep-02	0%	0%	0%	0	0	10,249.99
5190-0018364	CARPA BLANCA	S/M	S/M	1.2.4.1.9	ELIAS AMAXALT GELASIA F	DIF MUNICIPAL	378	COMPRA			INGRESOS PROPIOS	10,249.99	17-sep-02	0%	0%	0%	0	0	10,249.99
5190-0018365	CARPA BLANCA	S/M	S/M	1.2.4.1.9	ELIAS AMAXALT GELASIA F	DIF MUNICIPAL	378	COMPRA			INGRESOS PROPIOS	10,249.99	17-sep-02	0%	0%	0%	0	0	10,249.99
5190-0018366	CARPA BLANCA	S/M	S/M	1.2.4.1.9	ELIAS AMAXALT GELASIA F	DIF MUNICIPAL	378	COMPRA			INGRESOS PROPIOS	10,249.99	17-sep-02	0%	0%	0%	0	0	10,249.99
5190-0018367	CARPA BLANCA	S/M	S/M	1.2.4.1.9	ELIAS AMAXALT GELASIA F	DIF MUNICIPAL	378	COMPRA			INGRESOS PROPIOS	10,249.99	17-sep-02	0%	0%	0%	0	0	10,249.99
5190-0018368	CARPA BLANCA	S/M	S/M	1.2.4.1.9	ELIAS AMAXALT GELASIA F	DIF MUNICIPAL	378	COMPRA			INGRESOS PROPIOS	10,249.99	17-sep-02	0%	0%	0%	0	0	10,249.99
5190-0018369	CARPA BLANCA	S/M	S/M	1.2.4.1.9	ELIAS AMAXALT GELASIA F	DIF MUNICIPAL	378	COMPRA			INGRESOS PROPIOS	10,249.99	17-sep-02	0%	0%	0%	0	0	10,249.99
5190-0018370	CARPA BLANCA	S/M	S/M	1.2.4.1.9	ELIAS AMAXALT GELASIA F	DIF MUNICIPAL	378	COMPRA			INGRESOS PROPIOS	10,249.99	17-sep-02	0%	0%	0%	0	0	10,249.99
5320-0018371	BASCULA DIGITAL METALICA	S/M	S/M	1.2.4.3.2	ELIAS AMAXALT GELASIA F	DIF MUNICIPAL	376	COMPRA			INGRESOS PROPIOS	3,584.40	12-sep-02	0%	0%	0%	0	0	3,584.40
5320-0018372	BASCULA DIGITAL METALICA	S/M	S/M	1.2.4.3.2	ELIAS AMAXALT GELASIA F	DIF MUNICIPAL	376	COMPRA			INGRESOS PROPIOS	3,584.40	12-sep-02	0%	0%	0%	0	0	3,584.40
5230-0018373	CAMARA DIGITAL	NIKON	D5300	1.2.4.2.3	FLORES HERRERA XOCHITL	DIRECCIÓN DE CULTURA	42	COMPRA			INGRESOS PROPIOS	13,558.92	24-sep-02	0%	0%	0%	0	0	13,558.92
5230-0018374	CAMARA DIGITAL	NIKON	D5300	1.2.4.2.3	FLORES HERRERA XOCHITL	DIRECCIÓN DE CULTURA	42	COMPRA			INGRESOS PROPIOS	13,558.92	24-sep-02	0%	0%	0%	0	0	13,558.92
5210-0018375	MICROFONO	CANON	DM-E1	1.2.4.2.1	FLORES HERRERA XOCHITL	DIRECCIÓN DE CULTURA	42	COMPRA			INGRESOS PROPIOS	6,523.85	24-sep-02	0%	0%	0%	0	0	6,523.85
5210-0018376	BOCINA CON TRIPIE, BTH CON MICROFONO	S/M	S/M	1.2.4.2.1	FLORES HERRERA XOCHITL	DIRECCIÓN DE CULTURA	493	COMPRA			INGRESOS PROPIOS	6,032.00	13-sep-02	0%	0%	0%	0	0	6,032.00
5210-0018377	TRIPODE MANFROTTO	S/M	S/M	1.2.4.2.1	FLORES HERRERA XOCHITL	DIRECCIÓN DE CULTURA	42	COMPRA			INGRESOS PROPIOS	10,226.86	24-sep-02	0%	0%	0%	0	0	10,226.86
5210-0018378	TRIPODE MANFROTTO	S/M	S/M	1.2.4.2.1	FLORES HERRERA XOCHITL	DIRECCIÓN DE CULTURA	42	COMPRA			INGRESOS PROPIOS	10,226.86	24-sep-02	0%	0%	0%	0	0	10,226.86
5210-0018379	TELEFONO CELULAR	XIAOMI	NOTE 7	1.2.4.2.1	FLORES HERRERA XOCHITL	DIRECCIÓN DE CULTURA	42	COMPRA			INGRESOS PROPIOS	4,043.82	24-sep-02	0%	0%	0%	0	0	4,043.82
5150-0018380	ESTACION TOTAL	NIKON	5 FX	1.2.4.1.3	RAMIREZ LEYVA JOSE HUMBERTO	AGUA POTABLE, DRENAJE Y ALCANTARILLAD	8223	COMPRA			INGRESOS PROPIOS	110,048.04	24-sep-02	0%	0%	0%	0	0	110,048.04
5320-0018381	ENTRENADOR DE EQUILIBRIO	S/M	S/M	1.2.4.3.2	ITZMOYOTL TECUATL GUSTAVO	DIF MUNICIPAL	13	COMPRA			INGRESOS PROPIOS	10,332.31	09-sep-02	0%	0%	0%	0	0	10,332.31
5320-0018382	ENTRENADOR DE EQUILIBRIO	S/M	S/M	1.2.4.3.2	ITZMOYOTL TECUATL GUSTAVO	DIF MUNICIPAL	13	COMPRA			INGRESOS PROPIOS	10,332.31	09-sep-02	0%	0%	0%	0	0	10,332.31
5320-0018383	ENTRENADOR DE EQUILIBRIO	S/M	S/M	1.2.4.3.2	ITZMOYOTL TECUATL GUSTAVO	DIF MUNICIPAL	13	COMPRA			INGRESOS PROPIOS	10,332.31	09-sep-02	0%	0%	0%	0	0	10,332.31
5320-0018384	DISCO INESTABLE CON BOMBA	S/M	S/M	1.2.4.3.2	ITZMOYOTL TECUATL GUSTAVO	DIF MUNICIPAL	13	COMPRA			INGRESOS PROPIOS	5,921.00	09-sep-02	0%	0%	0%	0	0	5,921.00
5320-0018385	DISCO INESTABLE CON BOMBA	S/M	S/M	1.2.4.3.2	ITZMOYOTL TECUATL GUSTAVO	DIF MUNICIPAL	13	COMPRA			INGRESOS PROPIOS	5,921.00	09-sep-02	0%	0%	0%	0	0	5,921.00
5320-0018386	DISCO INESTABLE CON BOMBA	S/M	S/M	1.2.4.3.2	ITZMOYOTL TECUATL GUSTAVO	DIF MUNICIPAL	13	COMPRA			INGRESOS PROPIOS	5,921.00	09-sep-02	0%	0%	0%	0	0	5,921.00
5320-0018387	DISCO INESTABLE CON BOMBA	S/M	S/M	1.2.4.3.2	ITZMOYOTL TECUATL GUSTAVO	DIF MUNICIPAL	13	COMPRA			INGRESOS PROPIOS	5,921.00	09-sep-02	0%	0%	0%	0	0	5,921.00
5320-0018388	DISCO INESTABLE CON BOMBA	S/M	S/M	1.2.4.3.2	ITZMOYOTL TECUATL GUSTAVO	DIF MUNICIPAL	13	COMPRA			INGRESOS PROPIOS	5,921.00	09-sep-02	0%	0%	0%	0	0	5,921.00
5320-0018389	DISCO INESTABLE CON BOMBA	S/M	S/M	1.2.4.3.2	ITZMOYOTL TECUATL GUSTAVO	DIF MUNICIPAL	13	COMPRA			INGRESOS PROPIOS	5,921.00	09-sep-02	0%	0%	0%	0	0	5,921.00
5320-0018390	DISCO INESTABLE CON BOMBA	S/M	S/M	1.2.4.3.2	ITZMOYOTL TECUATL GUSTAVO	DIF MUNICIPAL	13	COMPRA			INGRESOS PROPIOS	5,921.00	09-sep-02	0%	0%	0%	0	0	5,921.00
5320-0018391	CILINDROS DE HULE ESPUMA	S/M	S/M	1.2.4.3.2	ITZMOYOTL TECUATL GUSTAVO	DIF MUNICIPAL	13	COMPRA			INGRESOS PROPIOS	14,973.00	09-sep-02	0%	0%	0%	0	0	14,973.00
5320-0018392	CILINDROS DE HULE ESPUMA	S/M	S/M	1.2.4.3.2	ITZMOYOTL TECUATL GUSTAVO	DIF MUNICIPAL	13	COMPRA			INGRESOS PROPIOS	14,973.00	09-sep-02	0%	0%	0%	0	0	14,973.00
5320-0018393	CILINDROS DE HULE ESPUMA	S/M	S/M	1.2.4.3.2	ITZMOYOTL TECUATL GUSTAVO	DIF MUNICIPAL	13	COMPRA			INGRESOS PROPIOS	14,973.00	09-sep-02	0%	0%	0%	0	0	14,973.00
5320-0018394	CILINDROS DE HULE ESPUMA	S/M	S/M	1.2.4.3.2	ITZMOYOTL TECUATL GUSTAVO	DIF MUNICIPAL	13	COMPRA			INGRESOS PROPIOS	14,973.00	09-sep-02	0%	0%	0%	0	0	14,973.00
5320-0018395	CILINDROS DE HULE ESPUMA	S/M	S/M	1.2.4.3.2	ITZMOYOTL TECUATL GUSTAVO	DIF MUNICIPAL	13	COMPRA			INGRESOS PROPIOS	14,973.00	09-sep-02	0%	0%	0%	0	0	14,973.00
5320-0018396	CILINDROS DE HULE ESPUMA	S/M	S/M	1.2.4.3.2	ITZMOYOTL TECUATL GUSTAVO	DIF MUNICIPAL	13	COMPRA			INGRESOS PROPIOS	14,973.00	09-sep-02	0%	0%	0%	0	0	14,973.00
5320-0018397	CILINDROS DE HULE ESPUMA	S/M	S/M	1.2.4.3.2	ITZMOYOTL TECUATL GUSTAVO	DIF MUNICIPAL	13	COMPRA			INGRESOS PROPIOS	14,973.00	09-sep-02	0%	0%	0%	0	0	14,973.00
5320-0018398	CUÑAS PARA REHABILITACION	S/M	S/M	1.2.4.3.2	ITZMOYOTL TECUATL GUSTAVO	DIF MUNICIPAL	13	COMPRA			INGRESOS PROPIOS	11,425.05	09-sep-02	0%	0%	0%	0	0	11,425.05
5320-0018399	CUÑAS PARA REHABILITACION	S/M	S/M	1.2.4.3.2	ITZMOYOTL TECUATL GUSTAVO	DIF MUNICIPAL	13	COMPRA			INGRESOS PROPIOS	11,425.05	09-sep-02	0%	0%	0%	0	0	11,425.05
5320-0018400	CUÑAS PARA REHABILITACION	S/M	S/M	1.2.4.3.2	ITZMOYOTL TECUATL GUSTAVO	DIF MUNICIPAL	13	COMPRA			INGRESOS PROPIOS	11,425.05	09-sep-02	0%	0%	0%	0	0	11,425.05
5320-0018401	CUÑAS PARA REHABILITACION	S/M	S/M	1.2.4.3.2	ITZMOYOTL TECUATL GUSTAVO	DIF MUNICIPAL	13	COMPRA			INGRESOS PROPIOS	11,425.05	09-sep-02	0%	0%	0%	0	0	11,425.05
5320-0018402	CUÑAS PARA REHABILITACION	S/M	S/M	1.2.4.3.2	ITZMOYOTL TECUATL GUSTAVO	DIF MUNICIPAL	13	COMPRA			INGRESOS PROPIOS	11,425.05	09-sep-02	0%	0%	0%	0	0	11,425.05
5320-0018403	CUÑAS PARA REHABILITACION	S/M	S/M	1.2.4.3.2	ITZMOYOTL TECUATL GUSTAVO	DIF MUNICIPAL	13	COMPRA			INGRESOS PROPIOS	11,425.05	09-sep-02	0%	0%	0%	0	0	11,425.05
5320-0018404	CUÑAS PARA REHABILITACION	S/M	S/M	1.2.4.3.2	ITZMOYOTL TECUATL GUSTAVO	DIF MUNICIPAL	13	COMPRA			INGRESOS PROPIOS	11,425.05	09-sep-02	0%	0%	0%	0	0	11,425.05
5320-0018405	KIT PELOTA TIPO CACAHUATE	S/M	S/M	1.2.4.3.2	ITZMOYOTL TECUATL GUSTAVO	DIF MUNICIPAL	13	COMPRA			INGRESOS PROPIOS	10,700.00	09-sep-02	0%	0%	0%	0	0	10,700.00
5320-0018406	KIT PELOTA TIPO CACAHUATE	S/M	S/M	1.2.4.3.2	ITZMOYOTL TECUATL GUSTAVO	DIF MUNICIPAL	13	COMPRA			INGRESOS PROPIOS	10,700.00	09-sep-02	0%	0%	0%	0	0	10,700.00
5320-0018407	KIT PELOTA TIPO CACAHUATE	S/M	S/M	1.2.4.3.2	ITZMOYOTL TECUATL GUSTAVO	DIF MUNICIPAL	13	COMPRA			INGRESOS PROPIOS	10,700.00	09-sep-02	0%	0%	0%	0	0	10,700.00
5320-0018408	KIT PELOTA TIPO CACAHUATE	S/M	S/M	1.2.4.3.2	ITZMOYOTL TECUATL GUSTAVO	DIF MUNICIPAL	13	COMPRA			INGRESOS PROPIOS	10,700.00	09-sep-02	0%	0%	0%	0	0	10,700.00
5320-0018409	KIT PELOTA TIPO CACAHUATE	S/M	S/M	1.2.4.3.2	ITZMOYOTL TECUATL GUSTAVO	DIF MUNICIPAL	13	COMPRA			INGRESOS PROPIOS	10,700.00	09-sep-02	0%	0%	0%	0	0	10,700.00

AUDITORÍA SUPERIOR DEL ESTADO DE PUEBLA

Auditoría Superior del Estado de Puebla
5 Sur No. 1105, Centro Histórico C.P. 72000, Puebla, Pue
Tel. 01 (222) 229 34 00 al 07
www.auditoriapuebla.gob.mx

SAN ANDRÉS CHOLULA

CLAVE: 09-04
ENTIDAD FISCALIZADA: MUNICIPIO DE SAN ANDRES CHOLULA PUEBLA
INVENTARIO DE BIENES MUEBLES CUENTA PUBLICA 2020

BIENES MUEBLES																			
Número de inventario (Código)	Descripción, Marca, Modelo y Serie			Subcuenta	Responsable del Resguardo y Área Administrativa		Documento que acredita la Propiedad (CFDI)	Motivo de alta	Motivo de baja	Documento que acredita la baja	Fuente de financiamiento	Importe	Fecha de Adquisición	% Depreciación Bien Mueble	% Depreciación del ejercicio	% Depreciación Acumulada al final del ejercicio	Monto Depreciación del ejercicio	Monto Depreciación Acumulada al final del ejercicio	Valor Neto en libros al 31 de diciembre de 201
5320-0018410	KIT PELOTA TIPO CACAHUATE	S/M	S/M	1.2.4.3.2	ITZMOYOTL TECUATL GUSTAVO	DIF MUNICIPAL	13	COMPRA			INGRESOS PROPIOS	10,700.00	09-sep-02	0%	0%	0%	0	0	10,700.00
5320-0018411	KIT PELOTA TIPO CACAHUATE	S/M	S/M	1.2.4.3.2	ITZMOYOTL TECUATL GUSTAVO	DIF MUNICIPAL	13	COMPRA			INGRESOS PROPIOS	10,700.00	09-sep-02	0%	0%	0%	0	0	10,700.00
5320-0018412	KIT DE 5 PELOTAS TIPO BOBATH	S/M	S/M	1.2.4.3.2	ITZMOYOTL TECUATL GUSTAVO	DIF MUNICIPAL	13	COMPRA			INGRESOS PROPIOS	3,651.80	09-sep-02	0%	0%	0%	0	0	3,651.80
5320-0018413	KIT DE 5 PELOTAS TIPO BOBATH	S/M	S/M	1.2.4.3.2	ITZMOYOTL TECUATL GUSTAVO	DIF MUNICIPAL	13	COMPRA			INGRESOS PROPIOS	3,651.80	09-sep-02	0%	0%	0%	0	0	3,651.80
5320-0018414	KIT DE 5 PELOTAS TIPO BOBATH	S/M	S/M	1.2.4.3.2	ITZMOYOTL TECUATL GUSTAVO	DIF MUNICIPAL	13	COMPRA			INGRESOS PROPIOS	3,651.80	09-sep-02	0%	0%	0%	0	0	3,651.80
5320-0018415	KIT DE 5 PELOTAS TIPO BOBATH	S/M	S/M	1.2.4.3.2	ITZMOYOTL TECUATL GUSTAVO	DIF MUNICIPAL	13	COMPRA			INGRESOS PROPIOS	3,651.80	09-sep-02	0%	0%	0%	0	0	3,651.80
5320-0018416	KIT DE 5 PELOTAS TIPO BOBATH	S/M	S/M	1.2.4.3.2	ITZMOYOTL TECUATL GUSTAVO	DIF MUNICIPAL	13	COMPRA			INGRESOS PROPIOS	3,651.80	09-sep-02	0%	0%	0%	0	0	3,651.80
5320-0018417	KIT DE 5 PELOTAS TIPO BOBATH	S/M	S/M	1.2.4.3.2	ITZMOYOTL TECUATL GUSTAVO	DIF MUNICIPAL	13	COMPRA			INGRESOS PROPIOS	3,651.80	09-sep-02	0%	0%	0%	0	0	3,651.80
5320-0018418	KIT DE 5 PELOTAS TIPO BOBATH	S/M	S/M	1.2.4.3.2	ITZMOYOTL TECUATL GUSTAVO	DIF MUNICIPAL	13	COMPRA			INGRESOS PROPIOS	3,651.80	09-sep-02	0%	0%	0%	0	0	3,651.80
5190-0018419	BASCULA CON ESTADIMETRO	S/M	S/M	1.2.4.1.9	ITZMOYOTL TECUATL GUSTAVO	DIF MUNICIPAL	5	COMPRA			INGRESOS PROPIOS	4,500.00	25-sep-02	0%	0%	0%	0	0	4,500.00
5190-0018420	BASCULA CON ESTADIMETRO	S/M	S/M	1.2.4.1.9	ITZMOYOTL TECUATL GUSTAVO	DIF MUNICIPAL	5	COMPRA			INGRESOS PROPIOS	4,500.00	25-sep-02	0%	0%	0%	0	0	4,500.00
5190-0018421	BASCULA CON ESTADIMETRO	S/M	S/M	1.2.4.1.9	ITZMOYOTL TECUATL GUSTAVO	DIF MUNICIPAL	5	COMPRA			INGRESOS PROPIOS	4,500.00	25-sep-02	0%	0%	0%	0	0	4,500.00
5190-0018422	MESA CON 4 SILLAS EXTERIOR	S/M	S/M	1.2.4.1.9	ITZMOYOTL TECUATL GUSTAVO	DIF MUNICIPAL	5	COMPRA			INGRESOS PROPIOS	5,900.00	25-sep-02	0%	0%	0%	0	0	5,900.00
5190-0018423	MESA CON 4 SILLAS EXTERIOR	S/M	S/M	1.2.4.1.9	ITZMOYOTL TECUATL GUSTAVO	DIF MUNICIPAL	5	COMPRA			INGRESOS PROPIOS	5,900.00	25-sep-02	0%	0%	0%	0	0	5,900.00
5190-0018424	MESA CON 4 SILLAS EXTERIOR	S/M	S/M	1.2.4.1.9	ITZMOYOTL TECUATL GUSTAVO	DIF MUNICIPAL	5	COMPRA			INGRESOS PROPIOS	5,900.00	25-sep-02	0%	0%	0%	0	0	5,900.00
5190-0018425	MESA CON 4 SILLAS EXTERIOR	S/M	S/M	1.2.4.1.9	ITZMOYOTL TECUATL GUSTAVO	DIF MUNICIPAL	5	COMPRA			INGRESOS PROPIOS	14,600.00	25-sep-02	0%	0%	0%	0	0	14,600.00
5190-0018426	MESA CON 4 SILLAS EXTERIOR	S/M	S/M	1.2.4.1.9	ITZMOYOTL TECUATL GUSTAVO	DIF MUNICIPAL	5	COMPRA			INGRESOS PROPIOS	14,600.00	25-sep-02	0%	0%	0%	0	0	14,600.00
5410-0018427	URVAN NV350	NISSAN	2019	1.2.4.4.1	RODRIGUEZ FLORES RAFAEL	TESORERIA	ANS10821	COMPRA			INGRESOS PROPIOS	526,400.00	14-sep-02	0%	0%	0%	0	0	526,400.00
5320-0018428	KIT DE DIAGNOSTICO	S/M	S/M	1.2.4.3.2	ITZMOYOTL TECUATL GUSTAVO	DIF MUNICIPAL	5	COMPRA			INGRESOS PROPIOS	5,162.00	25-sep-02	0%	0%	0%	0	0	5,162.00
5320-0018429	KIT DE DIAGNOSTICO	S/M	S/M	1.2.4.3.2	ITZMOYOTL TECUATL GUSTAVO	DIF MUNICIPAL	5	COMPRA			INGRESOS PROPIOS	5,162.00	25-sep-02	0%	0%	0%	0	0	5,162.00
5320-0018430	KIT DE DIAGNOSTICO	S/M	S/M	1.2.4.3.2	ITZMOYOTL TECUATL GUSTAVO	DIF MUNICIPAL	5	COMPRA			INGRESOS PROPIOS	5,162.00	25-sep-02	0%	0%	0%	0	0	5,162.00
5320-0018431	KIT DE DIAGNOSTICO	S/M	S/M	1.2.4.3.2	ITZMOYOTL TECUATL GUSTAVO	DIF MUNICIPAL	5	COMPRA			INGRESOS PROPIOS	5,162.00	25-sep-02	0%	0%	0%	0	0	5,162.00
5320-0018432	KIT DE DIAGNOSTICO	S/M	S/M	1.2.4.3.2	ITZMOYOTL TECUATL GUSTAVO	DIF MUNICIPAL	5	COMPRA			INGRESOS PROPIOS	5,162.00	25-sep-02	0%	0%	0%	0	0	5,162.00
5320-0018433	KIT DE DIAGNOSTICO	S/M	S/M	1.2.4.3.2	ITZMOYOTL TECUATL GUSTAVO	DIF MUNICIPAL	5	COMPRA			INGRESOS PROPIOS	5,162.00	25-sep-02	0%	0%	0%	0	0	5,162.00
5320-0018434	KIT DE DIAGNOSTICO	S/M	S/M	1.2.4.3.2	ITZMOYOTL TECUATL GUSTAVO	DIF MUNICIPAL	5	COMPRA			INGRESOS PROPIOS	5,162.00	25-sep-02	0%	0%	0%	0	0	5,162.00
5320-0018435	KIT DE DIAGNOSTICO	S/M	S/M	1.2.4.3.2	ITZMOYOTL TECUATL GUSTAVO	DIF MUNICIPAL	5	COMPRA			INGRESOS PROPIOS	5,162.00	25-sep-02	0%	0%	0%	0	0	5,162.00
5320-0018436	KIT DE DIAGNOSTICO	S/M	S/M	1.2.4.3.2	ITZMOYOTL TECUATL GUSTAVO	DIF MUNICIPAL	5	COMPRA			INGRESOS PROPIOS	5,162.00	25-sep-02	0%	0%	0%	0	0	5,162.00
5320-0018437	KIT DE DIAGNOSTICO	S/M	S/M	1.2.4.3.2	ITZMOYOTL TECUATL GUSTAVO	DIF MUNICIPAL	5	COMPRA			INGRESOS PROPIOS	5,162.00	25-sep-02	0%	0%	0%	0	0	5,162.00
5150-0018438	CPU INCLUYE MOUSE Y TECLADO	HP	280 G3	1.2.4.1.3	RODRIGUEZ FLORES RAFAEL	TESORERIA	4339	COMPRA			INGRESOS PROPIOS	15,426.84	19-sep-02	0%	0%	0%	0	0	15,426.84
5150-0018439	CPU INCLUYE MOUSE Y TECLADO	HP	280 G3	1.2.4.1.3	RODRIGUEZ FLORES RAFAEL	TESORERIA	4339	COMPRA			INGRESOS PROPIOS	15,426.84	19-sep-02	0%	0%	0%	0	0	15,426.84
5150-0018440	CPU INCLUYE MOUSE Y TECLADO	HP	280 G3	1.2.4.1.3	RODRIGUEZ FLORES RAFAEL	TESORERIA	4339	COMPRA			INGRESOS PROPIOS	15,426.84	19-sep-02	0%	0%	0%	0	0	15,426.84
5150-0018441	CPU INCLUYE MOUSE Y TECLADO	HP	280 G3	1.2.4.1.3	RODRIGUEZ FLORES RAFAEL	TESORERIA	4339	COMPRA			INGRESOS PROPIOS	15,426.84	19-sep-02	0%	0%	0%	0	0	15,426.84
5150-0018442	CPU INCLUYE MOUSE Y TECLADO	HP	280 G3	1.2.4.1.3	RODRIGUEZ FLORES RAFAEL	TESORERIA	4339	COMPRA			INGRESOS PROPIOS	15,426.84	19-sep-02	0%	0%	0%	0	0	15,426.84
5150-0018443	CPU INCLUYE MOUSE Y TECLADO	HP	280 G3	1.2.4.1.3	RODRIGUEZ FLORES RAFAEL	TESORERIA	4339	COMPRA			INGRESOS PROPIOS	15,426.84	19-sep-02	0%	0%	0%	0	0	15,426.84
5150-0018444	CPU INCLUYE MOUSE Y TECLADO	HP	280 G3	1.2.4.1.3	RODRIGUEZ FLORES RAFAEL	TESORERIA	4339	COMPRA			INGRESOS PROPIOS	15,426.84	19-sep-02	0%	0%	0%	0	0	15,426.84
5150-0018445	CPU INCLUYE MOUSE Y TECLADO	HP	280 G3	1.2.4.1.3	RODRIGUEZ FLORES RAFAEL	TESORERIA	4339	COMPRA			INGRESOS PROPIOS	15,426.84	19-sep-02	0%	0%	0%	0	0	15,426.84
5150-0018446	CPU INCLUYE MOUSE Y TECLADO	HP	280 G3	1.2.4.1.3	RODRIGUEZ FLORES RAFAEL	TESORERIA	4339	COMPRA			INGRESOS PROPIOS	15,426.84	19-sep-02	0%	0%	0%	0	0	15,426.84
5150-0018447	CPU INCLUYE MOUSE Y TECLADO	HP	280 G3	1.2.4.1.3	RODRIGUEZ FLORES RAFAEL	TESORERIA	4339	COMPRA			INGRESOS PROPIOS	15,426.84	19-sep-02	0%	0%	0%	0	0	15,426.84
5150-0018448	CPU INCLUYE MOUSE Y TECLADO	HP	280 G3	1.2.4.1.3	RODRIGUEZ FLORES RAFAEL	TESORERIA	4339	COMPRA			INGRESOS PROPIOS	15,426.84	19-sep-02	0%	0%	0%	0	0	15,426.84
5150-0018449	CPU INCLUYE MOUSE Y TECLADO	HP	280 G3	1.2.4.1.3	RODRIGUEZ FLORES RAFAEL	TESORERIA	4339	COMPRA			INGRESOS PROPIOS	15,426.84	19-sep-02	0%	0%	0%	0	0	15,426.84
5150-0018450	LAPTOP	HP	250 GT	1.2.4.1.3	RODRIGUEZ FLORES RAFAEL	TESORERIA	4339	COMPRA			INGRESOS PROPIOS	19,138.84	19-sep-02	0%	0%	0%	0	0	19,138.84
5150-0018451	LAPTOP	HP	250 GT	1.2.4.1.3	RODRIGUEZ FLORES RAFAEL	TESORERIA	4339	COMPRA			INGRESOS PROPIOS	19,138.84	19-sep-02	0%	0%	0%	0	0	19,138.84
5150-0018452	LAPTOP	HP	250 GT	1.2.4.1.3	RODRIGUEZ FLORES RAFAEL	TESORERIA	4339	COMPRA			INGRESOS PROPIOS	19,138.84	19-sep-02	0%	0%	0%	0	0	19,138.84
5150-0018453	LAPTOP	HP	250 GT	1.2.4.1.3	RODRIGUEZ FLORES RAFAEL	TESORERIA	4339	COMPRA			INGRESOS PROPIOS	19,138.84	19-sep-02	0%	0%	0%	0	0	19,138.84
5150-0018454	LAPTOP	HP	250 GT	1.2.4.1.3	RODRIGUEZ FLORES RAFAEL	TESORERIA	4339	COMPRA			INGRESOS PROPIOS	19,138.84	19-sep-02	0%	0%	0%	0	0	19,138.84
5150-0018455	LAPTOP	HP	250 GT	1.2.4.1.3	RODRIGUEZ FLORES RAFAEL	TESORERIA	4339	COMPRA			INGRESOS PROPIOS	19,138.84	19-sep-02	0%	0%	0%	0	0	19,138.84
5150-0018456	LAPTOP	HP	250 GT	1.2.4.1.3	RODRIGUEZ FLORES RAFAEL	TESORERIA	4339	COMPRA			INGRESOS PROPIOS	19,138.84	19-sep-02	0%	0%	0%	0	0	19,138.84
5150-0018457	LAPTOP	HP	250 GT	1.2.4.1.3	RODRIGUEZ FLORES RAFAEL	TESORERIA	4339	COMPRA			INGRESOS PROPIOS	19,138.84	19-sep-02	0%	0%	0%	0	0	19,138.84
5150-0018458	LAPTOP	HP	250 GT	1.2.4.1.3	RODRIGUEZ FLORES RAFAEL	TESORERIA	4339	COMPRA			INGRESOS PROPIOS	19,138.84	19-sep-02	0%	0%	0%	0	0	19,138.84
5150-0018459	LAPTOP	HP	250 GT	1.2.4.1.3	RODRIGUEZ FLORES RAFAEL	TESORERIA	4339	COMPRA			INGRESOS PROPIOS	19,138.84	19-sep-02	0%	0%	0%	0	0	19,138.84
5150-0018460	LAPTOP	HP	250 GT	1.2.4.1.3	RODRIGUEZ FLORES RAFAEL	TESORERIA	4339	COMPRA			INGRESOS PROPIOS	19,138.84	19-sep-02	0%	0%	0%	0	0	19,138.84
5150-0018461	IMPRESORA	HP	M479FDW	1.2.4.1.3	RODRIGUEZ FLORES RAFAEL	TESORERIA	4339	COMPRA			INGRESOS PROPIOS	8,292.84	19-sep-02	0%	0%	0%	0	0	8,292.84
5150-0018462	IMPRESORA	HP	M479FDW	1.2.4.1.3	RODRIGUEZ FLORES RAFAEL	TESORERIA	4339	COMPRA			INGRESOS PROPIOS	8,292.84	19-sep-02	0%	0%	0%	0	0	8,292.84
5150-0018463	IMPRESORA	HP	M479FDW	1.2.4.1.3	RODRIGUEZ FLORES RAFAEL	TESORERIA	4339	COMPRA			INGRESOS PROPIOS	8,292.84	19-sep-02	0%	0%	0%	0	0	8,292.84
5150-0018464	IMPRESORA	HP	M479FDW	1.2.4.1.3	RODRIGUEZ FLORES RAFAEL	TESORERIA	4339	COMPRA			INGRESOS PROPIOS	8,292.84	19-sep-02	0%	0%	0%	0	0	8,292.84
5150-0018465	IMPRESORA	HP	M479FDW	1.2.4.1.3	RODRIGUEZ FLORES RAFAEL	TESORERIA	4339	COMPRA			INGRESOS PROPIOS	8,292.84	19-sep-02	0%	0%	0%	0	0	8,292.84
5150-0018466	IMPRESORA	HP	M479FDW	1.2.4.1.3	RODRIGUEZ FLORES RAFAEL	TESORERIA	4339	COMPRA			INGRESOS PROPIOS	8,292.84	19-sep-02	0%	0%	0%	0	0	8,292.84
5150-0018467	IMPRESORA	HP	M479FDW	1.2.4.1.3	RODRIGUEZ FLORES RAFAEL	TESORERIA	4339	COMPRA			INGRESOS PROPIOS	8,292.84	19-sep-02	0%	0%	0%	0	0	8,292.84

AUDITORÍA SUPERIOR DEL ESTADO DE PUEBLA

Auditoría Superior del Estado de Puebla
5 Sur No. 1105, Centro Histórico C.P. 72000, Puebla, Pue.
Tel. 01 (222) 229 34 00 al 07
www.auditoriapuebla.gob.mx

SAN ANDRÉS CHOLULA

CLAVE: 09-04
ENTIDAD FISCALIZADA: MUNICIPIO DE SAN ANDRES CHOLULA PUEBLA
INVENTARIO DE BIENES MUEBLES CUENTA PUBLICA 2020

BIENES MUEBLES																			
Número de inventario (Código)	Descripción, Marca, Modelo y Serie			Subcuenta	Responsable del Resguardo y Área Administrativa		Documento que acredita la Propiedad (CFDI)	Motivo de alta	Motivo de baja	Documento que acredita la baja	Fuente de financiamiento	Importe	Fecha de Adquisición	% Depreciación Bien Mueble	% Depreciación del ejercicio	% Depreciación Acumulada al final del ejercicio	Monto Depreciación del ejercicio	Monto Depreciación Acumulada al final del ejercicio	Valor Neto en libros al 31 de diciembre de 201
5150-0018468	LAPTOP	LENOVO	IDEA PAD 330S	1.2.4.1.3	RODRIGUEZ FLORES RAFAEL	TESORERIA	4339	COMPRA			INGRESOS PROPIOS	19,313.88	19-sep-02	0%	0%	0%	0	0	19,313.88
5150-0018469	LAPTOP	LENOVO	IDEA PAD 330S	1.2.4.1.3	RODRIGUEZ FLORES RAFAEL	TESORERIA	4339	COMPRA			INGRESOS PROPIOS	19,313.88	19-sep-02	0%	0%	0%	0	0	19,313.88
5150-0018470	LAPTOP	LENOVO	IDEA PAD 330S	1.2.4.1.3	RODRIGUEZ FLORES RAFAEL	TESORERIA	4339	COMPRA			INGRESOS PROPIOS	19,313.88	19-sep-02	0%	0%	0%	0	0	19,313.88
5150-0018471	LAPTOP	LENOVO	IDEA PAD 330S	1.2.4.1.3	RODRIGUEZ FLORES RAFAEL	TESORERIA	4339	COMPRA			INGRESOS PROPIOS	19,313.88	19-sep-02	0%	0%	0%	0	0	19,313.88
5150-0018472	CAMARA DIGITAL	SONY	DSC-W830	1.2.4.1.3	RODRIGUEZ FLORES RAFAEL	TESORERIA	4339	COMPRA			INGRESOS PROPIOS	5,184.04	19-sep-02	0%	0%	0%	0	0	5,184.04
5150-0018473	CAMARA DIGITAL	SONY	DSC-W830	1.2.4.1.3	RODRIGUEZ FLORES RAFAEL	TESORERIA	4339	COMPRA			INGRESOS PROPIOS	5,184.04	19-sep-02	0%	0%	0%	0	0	5,184.04
5150-0018474	CAMARA DIGITAL	SONY	DSC-W830	1.2.4.1.3	RODRIGUEZ FLORES RAFAEL	TESORERIA	4339	COMPRA			INGRESOS PROPIOS	5,184.04	19-sep-02	0%	0%	0%	0	0	5,184.04
5150-0018475	CAMARA DIGITAL	SONY	DSC-W830	1.2.4.1.3	RODRIGUEZ FLORES RAFAEL	TESORERIA	4339	COMPRA			INGRESOS PROPIOS	5,184.04	19-sep-02	0%	0%	0%	0	0	5,184.04
5150-0018476	IMPRESORA DE GRAN FORMATO	HP	DESIGNJET T520	1.2.4.1.3	RODRIGUEZ FLORES RAFAEL	TESORERIA	4339	COMPRA			INGRESOS PROPIOS	62,639.88	19-sep-02	0%	0%	0%	0	0	62,639.88
5150-0018477	LAPTOP	LENOVO	IDEA PAD 330S	1.2.4.1.3	RODRIGUEZ FLORES RAFAEL	TESORERIA	4339	COMPRA			INGRESOS PROPIOS	15,693.64	19-sep-02	0%	0%	0%	0	0	15,693.64
5150-0018478	MONITOR AOC 27 LCD	AOC	27 LCD	1.2.4.1.3	RODRIGUEZ FLORES RAFAEL	TESORERIA	4339	COMPRA			INGRESOS PROPIOS	4,001.88	19-sep-02	0%	0%	0%	0	0	4,001.88
5150-0018479	IMPRESORA	EPSON	L 1300	1.2.4.1.3	RODRIGUEZ FLORES RAFAEL	TESORERIA	4339	COMPRA			INGRESOS PROPIOS	15,079.88	19-sep-02	0%	0%	0%	0	0	15,079.88
5150-0018480	ESTABILIZADOR PARA SMARTPHONE	ZHIYUN	SMOOTH-4	1.2.4.1.3	RODRIGUEZ FLORES RAFAEL	TESORERIA	4339	COMPRA			INGRESOS PROPIOS	3,015.88	19-sep-02	0%	0%	0%	0	0	3,015.88
5150-0018481	APPLE IMAC: INCLUYE MOUSE Y TECLADO	IMAC	A1419	1.2.4.1.3	RODRIGUEZ FLORES RAFAEL	TESORERIA	4339	COMPRA			INGRESOS PROPIOS	60,667.88	19-sep-02	0%	0%	0%	0	0	60,667.88
5150-0018482	MULTIFUNCIONAL	HP	M477FDW	1.2.4.1.3	RODRIGUEZ FLORES RAFAEL	TESORERIA	4339	COMPRA			INGRESOS PROPIOS	7,737.08	19-sep-02	0%	0%	0%	0	0	7,737.08
5150-0018483	IMPRESORA MATRIZ DE PUNTOS	EPSON	LX-350	1.2.4.1.3	RODRIGUEZ FLORES RAFAEL	TESORERIA	4339	COMPRA			INGRESOS PROPIOS	7,307.88	19-sep-02	0%	0%	0%	0	0	7,307.88
5150-0018484	CPU	HP	280 G3	1.2.4.1.3	RODRIGUEZ FLORES RAFAEL	TESORERIA	4339	COMPRA			INGRESOS PROPIOS	15,426.84	19-sep-02	0%	0%	0%	0	0	15,426.84
5670-0018485	ROTOMARTILLO COMBINADO	DEWALT	S/M	1.2.4.6.7	COYOPOL COCOLOTL JOSE RUPERTO ALEJANDI	DIRECCION DE SERVICIOS GENERALES	122	COMPRA			INGRESOS PROPIOS	8,584.00	23-sep-02	0%	0%	0%	0	0	8,584.00
5670-0018486	GENERADOR	HYUNDAI	S/M	1.2.4.6.7	COYOPOL COCOLOTL JOSE RUPERTO ALEJANDI	DIRECCION DE SERVICIOS GENERALES	122	COMPRA			INGRESOS PROPIOS	11,774.00	23-sep-02	0%	0%	0%	0	0	11,774.00
5670-0018487	SIERRA CIRCULAR	S/M	S/M	1.2.4.6.7	COYOPOL COCOLOTL JOSE RUPERTO ALEJANDI	DIRECCION DE SERVICIOS GENERALES	122	COMPRA			INGRESOS PROPIOS	4,176.00	23-sep-02	0%	0%	0%	0	0	4,176.00
5670-0018488	SIERRA CIRCULAR	S/M	S/M	1.2.4.6.7	COYOPOL COCOLOTL JOSE RUPERTO ALEJANDI	DIRECCION DE SERVICIOS GENERALES	122	COMPRA			INGRESOS PROPIOS	4,176.00	23-sep-02	0%	0%	0%	0	0	4,176.00
5670-0018489	MESA DE TRABAJO	S/M	S/M	1.2.4.6.7	COYOPOL COCOLOTL JOSE RUPERTO ALEJANDI	DIRECCION DE SERVICIOS GENERALES	122	COMPRA			INGRESOS PROPIOS	2,981.20	23-sep-02	0%	0%	0%	0	0	2,981.20
5670-0018490	MESA DE TRABAJO	S/M	S/M	1.2.4.6.7	COYOPOL COCOLOTL JOSE RUPERTO ALEJANDI	DIRECCION DE SERVICIOS GENERALES	122	COMPRA			INGRESOS PROPIOS	2,981.20	23-sep-02	0%	0%	0%	0	0	2,981.20
5630-0018491	MOTOCONFORMADORA	CASE	845B	1.2.4.6.3	ALONSO VICENS JOAQUIN	DIRECCION DE SERVICIOS GENERALES	A14124	COMPRA			INGRESOS PROPIOS	4,659,720.00	30-sep-02	0%	0%	0%	0	0	4,659,720.00
5630-0018492	RETROEXCAVADORA	JCB	1CX	1.2.4.6.3	ALONSO VICENS JOAQUIN	DIRECCION DE SERVICIOS GENERALES	A14126	COMPRA			INGRESOS PROPIOS	2,018,400.00	30-sep-02	0%	0%	0%	0	0	2,018,400.00
5150-0018493	CPU	DELL	VOSTRO 3470	1.2.4.1.3	ITZMOYOTL TECUATL GUSTAVO	DIF MUNICIPAL	3	COMPRA			INGRESOS PROPIOS	12,469.88	19-sep-02	0%	0%	0%	0	0	12,469.88
5150-0018494	CPU	DELL	VOSTRO 3470	1.2.4.1.3	ITZMOYOTL TECUATL GUSTAVO	DIF MUNICIPAL	3	COMPRA			INGRESOS PROPIOS	12,469.88	19-sep-02	0%	0%	0%	0	0	12,469.88
5150-0018495	CPU	DELL	VOSTRO 3470	1.2.4.1.3	ITZMOYOTL TECUATL GUSTAVO	DIF MUNICIPAL	3	COMPRA			INGRESOS PROPIOS	12,469.88	19-sep-02	0%	0%	0%	0	0	12,469.88
5150-0018496	CPU	DELL	VOSTRO 3470	1.2.4.1.3	ITZMOYOTL TECUATL GUSTAVO	DIF MUNICIPAL	3	COMPRA			INGRESOS PROPIOS	12,469.88	19-sep-02	0%	0%	0%	0	0	12,469.88
5150-0018497	CPU	DELL	VOSTRO 3470	1.2.4.1.3	ITZMOYOTL TECUATL GUSTAVO	DIF MUNICIPAL	3	COMPRA			INGRESOS PROPIOS	12,469.88	19-sep-02	0%	0%	0%	0	0	12,469.88
5150-0018498	CPU	DELL	VOSTRO 3470	1.2.4.1.3	ITZMOYOTL TECUATL GUSTAVO	DIF MUNICIPAL	3	COMPRA			INGRESOS PROPIOS	12,469.88	19-sep-02	0%	0%	0%	0	0	12,469.88
5150-0018499	CPU	DELL	VOSTRO 3470	1.2.4.1.3	ITZMOYOTL TECUATL GUSTAVO	DIF MUNICIPAL	3	COMPRA			INGRESOS PROPIOS	12,469.88	19-sep-02	0%	0%	0%	0	0	12,469.88
5150-0018500	CPU	DELL	VOSTRO 3470	1.2.4.1.3	ITZMOYOTL TECUATL GUSTAVO	DIF MUNICIPAL	3	COMPRA			INGRESOS PROPIOS	12,469.88	19-sep-02	0%	0%	0%	0	0	12,469.88
5150-0018501	CPU	DELL	VOSTRO 3470	1.2.4.1.3	ITZMOYOTL TECUATL GUSTAVO	DIF MUNICIPAL	3	COMPRA			INGRESOS PROPIOS	12,469.88	19-sep-02	0%	0%	0%	0	0	12,469.88
5150-0018502	CPU	DELL	VOSTRO 3470	1.2.4.1.3	ITZMOYOTL TECUATL GUSTAVO	DIF MUNICIPAL	3	COMPRA			INGRESOS PROPIOS	12,469.88	19-sep-02	0%	0%	0%	0	0	12,469.88
5150-0018503	CPU	DELL	VOSTRO 3470	1.2.4.1.3	ITZMOYOTL TECUATL GUSTAVO	DIF MUNICIPAL	3	COMPRA			INGRESOS PROPIOS	12,469.88	19-sep-02	0%	0%	0%	0	0	12,469.88
5150-0018504	CPU	DELL	VOSTRO 3470	1.2.4.1.3	ITZMOYOTL TECUATL GUSTAVO	DIF MUNICIPAL	3	COMPRA			INGRESOS PROPIOS	12,469.88	19-sep-02	0%	0%	0%	0	0	12,469.88
5150-0018505	CPU	DELL	VOSTRO 3470	1.2.4.1.3	ITZMOYOTL TECUATL GUSTAVO	DIF MUNICIPAL	3	COMPRA			INGRESOS PROPIOS	12,469.88	19-sep-02	0%	0%	0%	0	0	12,469.88
5150-0018506	CPU	DELL	VOSTRO 3470	1.2.4.1.3	ITZMOYOTL TECUATL GUSTAVO	DIF MUNICIPAL	3	COMPRA			INGRESOS PROPIOS	12,469.88	19-sep-02	0%	0%	0%	0	0	12,469.88
5150-0018507	CPU	DELL	VOSTRO 3470	1.2.4.1.3	ITZMOYOTL TECUATL GUSTAVO	DIF MUNICIPAL	3	COMPRA			INGRESOS PROPIOS	12,469.88	19-sep-02	0%	0%	0%	0	0	12,469.88
5150-0018508	CPU	DELL	VOSTRO 3470	1.2.4.1.3	ITZMOYOTL TECUATL GUSTAVO	DIF MUNICIPAL	3	COMPRA			INGRESOS PROPIOS	12,469.88	19-sep-02	0%	0%	0%	0	0	12,469.88
5150-0018509	CPU	DELL	VOSTRO 3470	1.2.4.1.3	ITZMOYOTL TECUATL GUSTAVO	DIF MUNICIPAL	3	COMPRA			INGRESOS PROPIOS	12,469.88	19-sep-02	0%	0%	0%	0	0	12,469.88
5150-0018510	CPU	DELL	VOSTRO 3470	1.2.4.1.3	ITZMOYOTL TECUATL GUSTAVO	DIF MUNICIPAL	3	COMPRA			INGRESOS PROPIOS	12,469.88	19-sep-02	0%	0%	0%	0	0	12,469.88
5150-0018511	CPU	DELL	VOSTRO 3470	1.2.4.1.3	ITZMOYOTL TECUATL GUSTAVO	DIF MUNICIPAL	3	COMPRA			INGRESOS PROPIOS	12,469.88	19-sep-02	0%	0%	0%	0	0	12,469.88
5150-0018512	CPU	DELL	VOSTRO 3470	1.2.4.1.3	ITZMOYOTL TECUATL GUSTAVO	DIF MUNICIPAL	3	COMPRA			INGRESOS PROPIOS	12,469.88	19-sep-02	0%	0%	0%	0	0	12,469.88
5150-0018513	CPU	DELL	VOSTRO 3470	1.2.4.1.3	ITZMOYOTL TECUATL GUSTAVO	DIF MUNICIPAL	3	COMPRA			INGRESOS PROPIOS	12,469.88	19-sep-02	0%	0%	0%	0	0	12,469.88
5150-0018514	CPU	DELL	VOSTRO 3470	1.2.4.1.3	ITZMOYOTL TECUATL GUSTAVO	DIF MUNICIPAL	3	COMPRA			INGRESOS PROPIOS	12,469.88	19-sep-02	0%	0%	0%	0	0	12,469.88
5150-0018515	MONITOR	BENQ	GW2480	1.2.4.1.3	ITZMOYOTL TECUATL GUSTAVO	DIF MUNICIPAL	3	COMPRA			INGRESOS PROPIOS	3,108.68	19-sep-02	0%	0%	0%	0	0	3,108.68
5150-0018516	MONITOR	BENQ	GW2480	1.2.4.1.3	ITZMOYOTL TECUATL GUSTAVO	DIF MUNICIPAL	3	COMPRA			INGRESOS PROPIOS	3,108.68	19-sep-02	0%	0%	0%	0	0	3,108.68
5150-0018517	MONITOR	BENQ	GW2480	1.2.4.1.3	ITZMOYOTL TECUATL GUSTAVO	DIF MUNICIPAL	3	COMPRA			INGRESOS PROPIOS	3,108.68	19-sep-02	0%	0%	0%	0	0	3,108.68
5150-0018518	MONITOR	BENQ	GW2480	1.2.4.1.3	ITZMOYOTL TECUATL GUSTAVO	DIF MUNICIPAL	3	COMPRA			INGRESOS PROPIOS	3,108.68	19-sep-02	0%	0%	0%	0	0	3,108.68
5150-0018519	MONITOR	BENQ	GW2480	1.2.4.1.3	ITZMOYOTL TECUATL GUSTAVO	DIF MUNICIPAL	3	COMPRA			INGRESOS PROPIOS	3,108.68	19-sep-02	0%	0%	0%	0	0	3,108.68
5150-0018520	MONITOR	BENQ	GW2480	1.2.4.1.3	ITZMOYOTL TECUATL GUSTAVO	DIF MUNICIPAL	3	COMPRA			INGRESOS PROPIOS	3,108.68	19-sep-02	0%	0%	0%	0	0	3,108.68
5150-0018521	MONITOR	BENQ	GW2480	1.2.4.1.3	ITZMOYOTL TECUATL GUSTAVO	DIF MUNICIPAL	3	COMPRA			INGRESOS PROPIOS	3,108.68	19-sep-02	0%	0%	0%	0	0	3,108.68
5150-0018522	MONITOR	BENQ	GW2480	1.2.4.1.3	ITZMOYOTL TECUATL GUSTAVO	DIF MUNICIPAL	3	COMPRA			INGRESOS PROPIOS	3,108.68	19-sep-02	0%	0%	0%	0	0	3,108.68
5150-0018523	MONITOR	BENQ	GW2480	1.2.4.1.3	ITZMOYOTL TECUATL GUSTAVO	DIF MUNICIPAL	3	COMPRA			INGRESOS PROPIOS	3,108.68	19-sep-02	0%	0%	0%	0	0	3,108.68
5150-0018524	MONITOR	BENQ	GW2480	1.2.4.1.3	ITZMOYOTL TECUATL GUSTAVO	DIF MUNICIPAL	3	COMPRA			INGRESOS PROPIOS	3,108.68	19-sep-02	0%	0%	0%	0	0	3,108.68
5150-0018525	MONITOR	BENQ	GW2480	1.2.4.1.3	ITZMOYOTL TECUATL GUSTAVO	DIF MUNICIPAL	3	COMPRA			INGRESOS PROPIOS	3,108.68	19-sep-02	0%	0%	0%	0	0	3,108.68

AUDITORÍA SUPERIOR DEL ESTADO DE PUEBLA

Auditoría Superior del Estado de Puebla
5 Sur No. 1105, Centro Histórico C.P. 72000, Puebla, Pue.
Tel. 01 (222) 229 34 00 al 07
www.auditoriapuebla.gob.mx

SAN ANDRÉS CHOLULA

CLAVE: 09-04
ENTIDAD FISCALIZADA: MUNICIPIO DE SAN ANDRES CHOLULA PUEBLA
INVENTARIO DE BIENES MUEBLES CUENTA PUBLICA 2020

BIENES MUEBLES

Número de inventario (Código)	Descripción, Marca, Modelo y Serie			Subcuenta	Responsable del Resguardo y Área Administrativa		Documento que acredita la Propiedad (CFDI)	Motivo de alta	Motivo de baja	Documento que acredita la baja	Fuente de financiamiento	Importe	Fecha de Adquisición	% Depreciación Bien Mueble	% Depreciación del ejercicio	% Depreciación Acumulada al final del ejercicio	Monto Depreciación del ejercicio	Monto Depreciación Acumulada al final del ejercicio	Valor Neto en libros al 31 de diciembre de 201
5150-0018526	MONITOR	BENQ	GW2480	1.2.4.1.3	ITZMOYOTL TECUATL GUSTAVO	DIF MUNICIPAL	3	COMPRA			INGRESOS PROPIOS	3,108.68	19-sep-02	0%	0%	0%	0	0	3,108.68
5150-0018527	MONITOR	BENQ	GW2480	1.2.4.1.3	ITZMOYOTL TECUATL GUSTAVO	DIF MUNICIPAL	3	COMPRA			INGRESOS PROPIOS	3,108.68	19-sep-02	0%	0%	0%	0	0	3,108.68
5150-0018528	MONITOR	BENQ	GW2480	1.2.4.1.3	ITZMOYOTL TECUATL GUSTAVO	DIF MUNICIPAL	3	COMPRA			INGRESOS PROPIOS	3,108.68	19-sep-02	0%	0%	0%	0	0	3,108.68
5150-0018529	MONITOR	BENQ	GW2480	1.2.4.1.3	ITZMOYOTL TECUATL GUSTAVO	DIF MUNICIPAL	3	COMPRA			INGRESOS PROPIOS	3,108.68	19-sep-02	0%	0%	0%	0	0	3,108.68
5150-0018530	MONITOR	BENQ	GW2480	1.2.4.1.3	ITZMOYOTL TECUATL GUSTAVO	DIF MUNICIPAL	3	COMPRA			INGRESOS PROPIOS	3,108.68	19-sep-02	0%	0%	0%	0	0	3,108.68
5150-0018531	MONITOR	BENQ	GW2480	1.2.4.1.3	ITZMOYOTL TECUATL GUSTAVO	DIF MUNICIPAL	3	COMPRA			INGRESOS PROPIOS	3,108.68	19-sep-02	0%	0%	0%	0	0	3,108.68
5150-0018532	MONITOR	BENQ	GW2480	1.2.4.1.3	ITZMOYOTL TECUATL GUSTAVO	DIF MUNICIPAL	3	COMPRA			INGRESOS PROPIOS	3,108.68	19-sep-02	0%	0%	0%	0	0	3,108.68
5150-0018533	MONITOR	BENQ	GW2480	1.2.4.1.3	ITZMOYOTL TECUATL GUSTAVO	DIF MUNICIPAL	3	COMPRA			INGRESOS PROPIOS	3,108.68	19-sep-02	0%	0%	0%	0	0	3,108.68
5150-0018534	MONITOR	BENQ	GW2480	1.2.4.1.3	ITZMOYOTL TECUATL GUSTAVO	DIF MUNICIPAL	3	COMPRA			INGRESOS PROPIOS	3,108.68	19-sep-02	0%	0%	0%	0	0	3,108.68
5150-0018535	MONITOR	BENQ	GW2480	1.2.4.1.3	ITZMOYOTL TECUATL GUSTAVO	DIF MUNICIPAL	3	COMPRA			INGRESOS PROPIOS	3,108.68	19-sep-02	0%	0%	0%	0	0	3,108.68
5150-0018536	MONITOR	BENQ	GW2480	1.2.4.1.3	ITZMOYOTL TECUATL GUSTAVO	DIF MUNICIPAL	3	COMPRA			INGRESOS PROPIOS	3,108.68	19-sep-02	0%	0%	0%	0	0	3,108.68
5150-0018537	IMPRESORA	HP	M477FDW	1.2.4.1.3	ITZMOYOTL TECUATL GUSTAVO	DIF MUNICIPAL	3	COMPRA			INGRESOS PROPIOS	7,806.68	19-sep-02	0%	0%	0%	0	0	7,806.68
5150-0018538	IMPRESORA	HP	M477FDW	1.2.4.1.3	ITZMOYOTL TECUATL GUSTAVO	DIF MUNICIPAL	3	COMPRA			INGRESOS PROPIOS	7,806.68	19-sep-02	0%	0%	0%	0	0	7,806.68
5150-0018539	IMPRESORA	HP	M477FDW	1.2.4.1.3	ITZMOYOTL TECUATL GUSTAVO	DIF MUNICIPAL	3	COMPRA			INGRESOS PROPIOS	7,806.68	19-sep-02	0%	0%	0%	0	0	7,806.68
5150-0018540	IMPRESORA	HP	M477FDW	1.2.4.1.3	ITZMOYOTL TECUATL GUSTAVO	DIF MUNICIPAL	3	COMPRA			INGRESOS PROPIOS	7,806.68	19-sep-02	0%	0%	0%	0	0	7,806.68
5150-0018541	IMPRESORA	HP	M477FDW	1.2.4.1.3	ITZMOYOTL TECUATL GUSTAVO	DIF MUNICIPAL	3	COMPRA			INGRESOS PROPIOS	7,806.68	19-sep-02	0%	0%	0%	0	0	7,806.68
5150-0018542	IMPRESORA	HP	M477FDW	1.2.4.1.3	ITZMOYOTL TECUATL GUSTAVO	DIF MUNICIPAL	3	COMPRA			INGRESOS PROPIOS	7,806.68	19-sep-02	0%	0%	0%	0	0	7,806.68
5150-0018543	IMPRESORA	HP	M477FDW	1.2.4.1.3	ITZMOYOTL TECUATL GUSTAVO	DIF MUNICIPAL	3	COMPRA			INGRESOS PROPIOS	7,806.68	19-sep-02	0%	0%	0%	0	0	7,806.68
5150-0018544	IMPRESORA	HP	M477FDW	1.2.4.1.3	ITZMOYOTL TECUATL GUSTAVO	DIF MUNICIPAL	3	COMPRA			INGRESOS PROPIOS	7,806.68	19-sep-02	0%	0%	0%	0	0	7,806.68
5150-0018545	IMPRESORA	HP	M477FDW	1.2.4.1.3	ITZMOYOTL TECUATL GUSTAVO	DIF MUNICIPAL	3	COMPRA			INGRESOS PROPIOS	7,806.68	19-sep-02	0%	0%	0%	0	0	7,806.68
5150-0018546	IMPRESORA	HP	M477FDW	1.2.4.1.3	ITZMOYOTL TECUATL GUSTAVO	DIF MUNICIPAL	3	COMPRA			INGRESOS PROPIOS	7,806.68	19-sep-02	0%	0%	0%	0	0	7,806.68
5150-0018547	IMPRESORA	HP	M477FDW	1.2.4.1.3	ITZMOYOTL TECUATL GUSTAVO	DIF MUNICIPAL	3	COMPRA			INGRESOS PROPIOS	7,806.68	19-sep-02	0%	0%	0%	0	0	7,806.68
5150-0018548	IMPRESORA	HP	M477FDW	1.2.4.1.3	ITZMOYOTL TECUATL GUSTAVO	DIF MUNICIPAL	3	COMPRA			INGRESOS PROPIOS	7,806.68	19-sep-02	0%	0%	0%	0	0	7,806.68
5150-0018549	IMPRESORA	HP	M477FDW	1.2.4.1.3	ITZMOYOTL TECUATL GUSTAVO	DIF MUNICIPAL	3	COMPRA			INGRESOS PROPIOS	7,806.68	19-sep-02	0%	0%	0%	0	0	7,806.68
5150-0018550	IMPRESORA	HP	M477FDW	1.2.4.1.3	ITZMOYOTL TECUATL GUSTAVO	DIF MUNICIPAL	3	COMPRA			INGRESOS PROPIOS	7,806.68	19-sep-02	0%	0%	0%	0	0	7,806.68
5150-0018551	IMPRESORA	HP	M477FDW	1.2.4.1.3	ITZMOYOTL TECUATL GUSTAVO	DIF MUNICIPAL	3	COMPRA			INGRESOS PROPIOS	7,806.68	19-sep-02	0%	0%	0%	0	0	7,806.68
5150-0018552	IMPRESORA	HP	M477FDW	1.2.4.1.3	ITZMOYOTL TECUATL GUSTAVO	DIF MUNICIPAL	3	COMPRA			INGRESOS PROPIOS	7,806.68	19-sep-02	0%	0%	0%	0	0	7,806.68
5150-0018553	IMPRESORA	HP	M477FDW	1.2.4.1.3	ITZMOYOTL TECUATL GUSTAVO	DIF MUNICIPAL	3	COMPRA			INGRESOS PROPIOS	7,806.68	19-sep-02	0%	0%	0%	0	0	7,806.68
5150-0018554	IMPRESORA	HP	M477FDW	1.2.4.1.3	ITZMOYOTL TECUATL GUSTAVO	DIF MUNICIPAL	3	COMPRA			INGRESOS PROPIOS	7,806.68	19-sep-02	0%	0%	0%	0	0	7,806.68
5150-0018555	IMPRESORA	HP	M477FDW	1.2.4.1.3	ITZMOYOTL TECUATL GUSTAVO	DIF MUNICIPAL	3	COMPRA			INGRESOS PROPIOS	7,806.68	19-sep-02	0%	0%	0%	0	0	7,806.68
5150-0018556	IMPRESORA	HP	M477FDW	1.2.4.1.3	ITZMOYOTL TECUATL GUSTAVO	DIF MUNICIPAL	3	COMPRA			INGRESOS PROPIOS	7,806.68	19-sep-02	0%	0%	0%	0	0	7,806.68
5150-0018557	LAPTOP	LENOVO	IDEA PAD 330S	1.2.4.1.3	ITZMOYOTL TECUATL GUSTAVO	DIF MUNICIPAL	3	COMPRA			INGRESOS PROPIOS	15,694.68	19-sep-02	0%	0%	0%	0	0	15,694.68
5150-0018558	SWITCH DE 26 PUERTOS	CISCO	SG-220-26P	1.2.4.1.3	GARZA RODRIGUEZ JORGE ALBERTO	TESORERIA	4	COMPRA			INGRESOS PROPIOS	5,536.55	19-sep-02	0%	0%	0%	0	0	5,536.55
5150-0018559	DVR	DAHUA	XVR5216AN4KL	1.2.4.1.3	GARZA RODRIGUEZ JORGE ALBERTO	TESORERIA	4	COMPRA			INGRESOS PROPIOS	6,379.88	19-sep-02	0%	0%	0%	0	0	6,379.88
5150-0018560	DVR	DAHUA	XVR5216AN4KL	1.2.4.1.3	GARZA RODRIGUEZ JORGE ALBERTO	TESORERIA	4	COMPRA			INGRESOS PROPIOS	6,379.88	19-sep-02	0%	0%	0%	0	0	6,379.88
5150-0018561	DVR	DAHUA	XVR5216AN4KL	1.2.4.1.3	GARZA RODRIGUEZ JORGE ALBERTO	TESORERIA	4	COMPRA			INGRESOS PROPIOS	6,379.88	19-sep-02	0%	0%	0%	0	0	6,379.88
5150-0018562	CONMUTADOR TELEFONICO 3 LINEAS	PANASONIC	KX-TES824	1.2.4.1.3	GARZA RODRIGUEZ JORGE ALBERTO	TESORERIA	4	COMPRA			INGRESOS PROPIOS	8,931.64	19-sep-02	0%	0%	0%	0	0	8,931.64
5150-0018563	EQUIPO DE VIDEOVIGILANCIA	S/M	S/M	1.2.4.1.3	LEON LOPEZ JAVIER	JUNTAS AUXILIARES	B477	COMPRA			INGRESOS PROPIOS	17,000.00	27-sep-02	0%	0%	0%	0	0	17,000.00
5110-0018564	ESCRITORIO EJECUTIVO	S/M	S/M	1.2.4.1.1	ITZCOATL OCELOTL LEONARDO JOSAFATH	DIRECCION DE JUVENTUD Y DEPORTE (SECR	51	COMPRA			INGRESOS PROPIOS	8,860.23	09-oct-02	0%	0%	0%	0	0	8,860.23
5110-0018565	ESCRITORIO EJECUTIVO	S/M	S/M	1.2.4.1.1	ITZCOATL OCELOTL LEONARDO JOSAFATH	DIRECCION DE JUVENTUD Y DEPORTE (SECR	51	COMPRA			INGRESOS PROPIOS	8,860.23	09-oct-02	0%	0%	0%	0	0	8,860.23
5110-0018566	ARCHIVERO METALICO 4 GAVETAS	S/M	S/M	1.2.4.1.1	ITZCOATL OCELOTL LEONARDO JOSAFATH	DIRECCION DE JUVENTUD Y DEPORTE (SECR	51	COMPRA			INGRESOS PROPIOS	4,341.66	09-oct-02	0%	0%	0%	0	0	4,341.66
5110-0018567	ARCHIVERO METALICO 4 GAVETAS	S/M	S/M	1.2.4.1.1	ITZCOATL OCELOTL LEONARDO JOSAFATH	DIRECCION DE JUVENTUD Y DEPORTE (SECR	51	COMPRA			INGRESOS PROPIOS	4,341.66	09-oct-02	0%	0%	0%	0	0	4,341.66
5110-0018568	CREDENZA EJECUTIVA COLOR CAOBA	S/M	S/M	1.2.4.1.1	ITZCOATL OCELOTL LEONARDO JOSAFATH	DIRECCION DE JUVENTUD Y DEPORTE (SECR	51	COMPRA			INGRESOS PROPIOS	8,147.94	09-oct-02	0%	0%	0%	0	0	8,147.94
5110-0018569	DESPACHADOR DE AGUA	S/M	S/M	1.2.4.1.1	ITZCOATL OCELOTL LEONARDO JOSAFATH	DIRECCION DE JUVENTUD Y DEPORTE (SECR	51	COMPRA			INGRESOS PROPIOS	3,358.81	09-oct-02	0%	0%	0%	0	0	3,358.81
5150-0018570	MULTIFUNCIONAL	EPSON	L3150	1.2.4.1.3	ITZCOATL OCELOTL LEONARDO JOSAFATH	DIRECCION DE JUVENTUD Y DEPORTE (SECR	51	COMPRA			INGRESOS PROPIOS	3,416.73	09-oct-02	0%	0%	0%	0	0	3,416.73
5690-0018571	BOMBA DOSIFICADORA	PULSATRON	PLUS 12GPD	1.2.4.6.9	RIVERA HUERTA DARCY	AGUA POTABLE, DRENAJE Y ALCANTARILLAD	128	COMPRA			INGRESOS PROPIOS	9,720.80	10-oct-02	0%	0%	0%	0	0	9,720.80
5690-0018572	BOMBA DOSIFICADORA	PULSATRON	PLUS 12GPD	1.2.4.6.9	RIVERA HUERTA DARCY	AGUA POTABLE, DRENAJE Y ALCANTARILLAD	128	COMPRA			INGRESOS PROPIOS	9,720.80	10-oct-02	0%	0%	0%	0	0	9,720.80
5690-0018573	BOMBA DOSIFICADORA	PULSATRON	PLUS 12GPD	1.2.4.6.9	RIVERA HUERTA DARCY	AGUA POTABLE, DRENAJE Y ALCANTARILLAD	128	COMPRA			INGRESOS PROPIOS	9,720.80	10-oct-02	0%	0%	0%	0	0	9,720.80
5690-0018574	BOMBA DOSIFICADORA	PULSATRON	PLUS 12GPD	1.2.4.6.9	RIVERA HUERTA DARCY	AGUA POTABLE, DRENAJE Y ALCANTARILLAD	128	COMPRA			INGRESOS PROPIOS	9,720.80	10-oct-02	0%	0%	0%	0	0	9,720.80
5690-0018575	BOMBA DOSIFICADORA	PULSATRON	PLUS 12GPD	1.2.4.6.9	RIVERA HUERTA DARCY	AGUA POTABLE, DRENAJE Y ALCANTARILLAD	128	COMPRA			INGRESOS PROPIOS	9,720.80	10-oct-02	0%	0%	0%	0	0	9,720.80
5690-0018576	BOMBA DOSIFICADORA	PULSATRON	PLUS 12GPD	1.2.4.6.9	RIVERA HUERTA DARCY	AGUA POTABLE, DRENAJE Y ALCANTARILLAD	128	COMPRA			INGRESOS PROPIOS	9,720.80	10-oct-02	0%	0%	0%	0	0	9,720.80
5690-0018577	BOMBA DOSIFICADORA	PULSATRON	PLUS 12GPD	1.2.4.6.9	RIVERA HUERTA DARCY	AGUA POTABLE, DRENAJE Y ALCANTARILLAD	128	COMPRA			INGRESOS PROPIOS	9,720.80	10-oct-02	0%	0%	0%	0	0	9,720.80
5690-0018578	BOMBA DOSIFICADORA	PULSATRON	PLUS 12GPD	1.2.4.6.9	RIVERA HUERTA DARCY	AGUA POTABLE, DRENAJE Y ALCANTARILLAD	128	COMPRA			INGRESOS PROPIOS	9,720.80	10-oct-02	0%	0%	0%	0	0	9,720.80
5410-0018579	BICICLETA DE TURISMO	S/M	S/M	1.2.4.4.1	RIVERA HUERTA DARCY	AGUA POTABLE, DRENAJE Y ALCANTARILLAD	127	COMPRA			INGRESOS PROPIOS	3,300.00	09-oct-02	0%	0%	0%	0	0	3,300.00
5410-0018580	BICICLETA DE TURISMO	S/M	S/M	1.2.4.4.1	MONDRAGON MONROY RUTH	AGUA POTABLE, DRENAJE Y ALCANTARILLAD	127	COMPRA			INGRESOS PROPIOS	3,300.00	09-oct-02	0%	0%	0%	0	0	3,300.00
5410-0018581	BICICLETA DE TURISMO	S/M	S/M	1.2.4.4.1	MONDRAGON MONROY RUTH	AGUA POTABLE, DRENAJE Y ALCANTARILLAD	127	COMPRA			INGRESOS PROPIOS	3,300.00	09-oct-02	0%	0%	0%	0	0	3,300.00
5410-0018582	BICICLETA DE TURISMO	S/M	S/M	1.2.4.4.1	MONDRAGON MONROY RUTH	AGUA POTABLE, DRENAJE Y ALCANTARILLAD	127	COMPRA			INGRESOS PROPIOS	3,300.00	09-oct-02	0%	0%	0%	0	0	3,300.00
5410-0018583	BICICLETA DE TURISMO	S/M	S/M	1.2.4.4.1	MONDRAGON MONROY RUTH	AGUA POTABLE, DRENAJE Y ALCANTARILLAD	127	COMPRA			INGRESOS PROPIOS	3,300.00	09-oct-02	0%	0%	0%	0	0	3,300.00

AUDITORÍA SUPERIOR DEL ESTADO DE PUEBLA

Auditoría Superior del Estado de Puebla
5 Sur No. 1105, Centro Histórico C.P. 72000, Puebla, Pue.
Tel. 01 (222) 229 34 00 al 07
www.auditoriapuebla.gob.mx

SAN ANDRÉS CHOLULA

CLAVE: 09-04
ENTIDAD FISCALIZADA: MUNICIPIO DE SAN ANDRES CHOLULA PUEBLA
INVENTARIO DE BIENES MUEBLES CUENTA PUBLICA 2020

BIENES MUEBLES																		
Número de inventario (Código)	Descripción, Marca, Modelo y Serie			Subcuenta	Responsable del Resguardo y Área Administrativa		Documento que acredita la Propiedad (CFDI)	Motivo de alta	Motivo de baja	Documento que acredita la baja	Fuente de financiamiento	Importe	Fecha de Adquisición	% Depreciación Bien Mueble	% Depreciación del ejercicio	% Depreciación Acumulada al final del ejercicio	Monto Depreciación del ejercicio	Monto Depreciación Acumulada al final del ejercicio	Valor Neto en libros al 31 de diciembre de 201
5410-0018584	BICICLETA DE TURISMO	S/M	S/M	1.2.4.4.1	MONDRAGON MONROY RUTH	AGUA POTABLE, DRENAJE Y ALCANTARILLADO	127	COMPRA			INGRESOS PROPIOS	3,300.02	09-oct-02	0%	0%	0%	0	0	3,300.02
5150-0018585	CPU INCLUYE:TECLADO Y MOUSE	TRUE BASIC	S/M	1.2.4.1.3	ITZCOATL OCELOTL LEONARDO JOSAFATH	DIRECCION DE JUVENTUD Y DEPORTE (SECR	3189	COMPRA			INGRESOS PROPIOS	10,382.00	04-oct-02	0%	0%	0%	0	0	10,382.00
5150-0018586	CPU INCLUYE:TECLADO Y MOUSE	TRUE BASIC	S/M	1.2.4.1.3	ITZCOATL OCELOTL LEONARDO JOSAFATH	DIRECCION DE JUVENTUD Y DEPORTE (SECR	3189	COMPRA			INGRESOS PROPIOS	10,382.00	04-oct-02	0%	0%	0%	0	0	10,382.00
5410-0018587	RAM 1500 INCLUYE EQUIPAMIENTO	CRHYSLER	2019	1.2.4.4.1	SOLIS TOTOTZINTLE JOSEFINA	DIRECCION DE SEGURIDAD PUBLICA (POLICIA	1171	COMPRA			INGRESOS PROPIOS	772,676.00	22-oct-02	0%	0%	0%	0	0	772,676.00
5410-0018588	RAM 1500 INCLUYE EQUIPAMIENTO	CRHYSLER	2019	1.2.4.4.1	SOLIS TOTOTZINTLE JOSEFINA	DIRECCION DE SEGURIDAD PUBLICA (POLICIA	1172	COMPRA			INGRESOS PROPIOS	772,676.00	22-oct-02	0%	0%	0%	0	0	772,676.00
5410-0018589	RAM 1500 INCLUYE EQUIPAMIENTO	CRHYSLER	2019	1.2.4.4.1	SOLIS TOTOTZINTLE JOSEFINA	DIRECCION DE SEGURIDAD PUBLICA (POLICIA	1173	COMPRA			INGRESOS PROPIOS	772,676.00	22-oct-02	0%	0%	0%	0	0	772,676.00
5410-0018590	RAM 1500 INCLUYE EQUIPAMIENTO	CRHYSLER	2019	1.2.4.4.1	SOLIS TOTOTZINTLE JOSEFINA	DIRECCION DE SEGURIDAD PUBLICA (POLICIA	1174	COMPRA			INGRESOS PROPIOS	772,676.00	22-oct-02	0%	0%	0%	0	0	772,676.00
5410-0018591	RAM 1500 INCLUYE EQUIPAMIENTO	CRHYSLER	2019	1.2.4.4.1	SOLIS TOTOTZINTLE JOSEFINA	DIRECCION DE SEGURIDAD PUBLICA (POLICIA	1175	COMPRA			INGRESOS PROPIOS	772,676.00	22-oct-02	0%	0%	0%	0	0	772,676.00
5410-0018592	RAM 1500 INCLUYE EQUIPAMIENTO	CRHYSLER	2019	1.2.4.4.1	SOLIS TOTOTZINTLE JOSEFINA	DIRECCION DE SEGURIDAD PUBLICA (POLICIA	1176	COMPRA			INGRESOS PROPIOS	772,676.00	22-oct-02	0%	0%	0%	0	0	772,676.00
5410-0018593	RAM 1500 INCLUYE EQUIPAMIENTO	CRHYSLER	2019	1.2.4.4.1	SOLIS TOTOTZINTLE JOSEFINA	DIRECCION DE SEGURIDAD PUBLICA (POLICIA	1177	COMPRA			INGRESOS PROPIOS	772,676.00	22-oct-02	0%	0%	0%	0	0	772,676.00
5410-0018594	RAM 1500 INCLUYE EQUIPAMIENTO	CRHYSLER	2019	1.2.4.4.1	SOLIS TOTOTZINTLE JOSEFINA	DIRECCION DE SEGURIDAD PUBLICA (POLICIA	1178	COMPRA			INGRESOS PROPIOS	772,676.00	22-oct-02	0%	0%	0%	0	0	772,676.00
5410-0018595	RAM 1500 INCLUYE EQUIPAMIENTO	CRHYSLER	2019	1.2.4.4.1	SOLIS TOTOTZINTLE JOSEFINA	DIRECCION DE SEGURIDAD PUBLICA (POLICIA	1179	COMPRA			INGRESOS PROPIOS	772,676.00	22-oct-02	0%	0%	0%	0	0	772,676.00
5410-0018596	RAM 1500 INCLUYE EQUIPAMIENTO	CRHYSLER	2019	1.2.4.4.1	SOLIS TOTOTZINTLE JOSEFINA	DIRECCION DE SEGURIDAD PUBLICA (POLICIA	1180	COMPRA			INGRESOS PROPIOS	772,676.00	22-oct-02	0%	0%	0%	0	0	772,676.00
5410-0018597	RAM 1500 INCLUYE EQUIPAMIENTO	CRHYSLER	2019	1.2.4.4.1	SOLIS TOTOTZINTLE JOSEFINA	DIRECCION DE SEGURIDAD PUBLICA (POLICIA	1181	COMPRA			INGRESOS PROPIOS	772,676.00	22-oct-02	0%	0%	0%	0	0	772,676.00
5410-0018598	TRANSIT CUSTOM 9 PASAJEROS	FORD	2019	1.2.4.4.1	SOLIS TOTOTZINTLE JOSEFINA	DIRECCION DE SEGURIDAD PUBLICA (POLICIA	1182	COMPRA			INGRESOS PROPIOS	646,193.08	22-oct-02	0%	0%	0%	0	0	646,193.08
5410-0018599	VENTO STARLINE STD	VOLKSWAGEN	2020	1.2.4.4.1	SOLIS TOTOTZINTLE JOSEFINA	DIRECCION DE SEGURIDAD PUBLICA (POLICIA	1183	COMPRA			INGRESOS PROPIOS	308,817.52	22-oct-02	0%	0%	0%	0	0	308,817.52
5410-0018600	VENTO STARLINE STD	VOLKSWAGEN	2020	1.2.4.4.1	SOLIS TOTOTZINTLE JOSEFINA	DIRECCION DE SEGURIDAD PUBLICA (POLICIA	1184	COMPRA			INGRESOS PROPIOS	308,817.52	22-oct-02	0%	0%	0%	0	0	308,817.52
5410-0018601	VENTO STARLINE STD	VOLKSWAGEN	2020	1.2.4.4.1	SOLIS TOTOTZINTLE JOSEFINA	DIRECCION DE SEGURIDAD PUBLICA (POLICIA	1185	COMPRA			INGRESOS PROPIOS	308,817.52	22-oct-02	0%	0%	0%	0	0	308,817.52
5410-0018602	VENTO STARLINE STD	VOLKSWAGEN	2020	1.2.4.4.1	SOLIS TOTOTZINTLE JOSEFINA	DIRECCION DE SEGURIDAD PUBLICA (POLICIA	1186	COMPRA			INGRESOS PROPIOS	308,817.52	22-oct-02	0%	0%	0%	0	0	308,817.52
5650-0018603	RADIO MOVIL	TETRAPOL	TPM700	1.2.4.6.5	SOLIS TOTOTZINTLE JOSEFINA	DIRECCION DE SEGURIDAD PUBLICA (POLICIA	9271	COMPRA			INGRESOS PROPIOS	74,794.48	21-oct-02	0%	0%	0%	0	0	74,794.48
5650-0018604	RADIO MOVIL	TETRAPOL	TPM700	1.2.4.6.5	SOLIS TOTOTZINTLE JOSEFINA	DIRECCION DE SEGURIDAD PUBLICA (POLICIA	9271	COMPRA			INGRESOS PROPIOS	74,794.48	21-oct-02	0%	0%	0%	0	0	74,794.48
5650-0018605	RADIO MOVIL	TETRAPOL	TPM700	1.2.4.6.5	SOLIS TOTOTZINTLE JOSEFINA	DIRECCION DE SEGURIDAD PUBLICA (POLICIA	9271	COMPRA			INGRESOS PROPIOS	74,794.48	21-oct-02	0%	0%	0%	0	0	74,794.48
5650-0018606	RADIO MOVIL	TETRAPOL	TPM700	1.2.4.6.5	SOLIS TOTOTZINTLE JOSEFINA	DIRECCION DE SEGURIDAD PUBLICA (POLICIA	9271	COMPRA			INGRESOS PROPIOS	74,794.48	21-oct-02	0%	0%	0%	0	0	74,794.48
5410-0018607	CAMION VOLTEO 7M3	INTERNATIONAL	2020	1.2.4.4.1	ALONSO VICENS JOAQUIN	DIRECCION DE SERVICIOS GENERALES	AK 2830	COMPRA			INGRESOS PROPIOS	1,498,499.99	27-oct-02	0%	0%	0%	0	0	1,498,499.99
5410-0018608	CAMION VOLTEO 7M3	INTERNATIONAL	2020	1.2.4.4.1	ALONSO VICENS JOAQUIN	DIRECCION DE SERVICIOS GENERALES	AK 2831	COMPRA			INGRESOS PROPIOS	1,498,499.99	27-oct-02	0%	0%	0%	0	0	1,498,499.99
5410-0018609	CAMION RECOLECTOR	INTERNATIONAL	2020	1.2.4.4.1	ALONSO VICENS JOAQUIN	DIRECCION DE SERVICIOS GENERALES	AK 2832	COMPRA			INGRESOS PROPIOS	2,160,000.01	27-oct-02	0%	0%	0%	0	0	2,160,000.01
5410-0018610	CAMION RECOLECTOR	INTERNATIONAL	2020	1.2.4.4.1	ALONSO VICENS JOAQUIN	DIRECCION DE SERVICIOS GENERALES	AK 2833	COMPRA			INGRESOS PROPIOS	2,160,000.01	27-oct-02	0%	0%	0%	0	0	2,160,000.01
5410-0018611	CAMION RECOLECTOR	INTERNATIONAL	2020	1.2.4.4.1	ALONSO VICENS JOAQUIN	DIRECCION DE SERVICIOS GENERALES	AK 2834	COMPRA			INGRESOS PROPIOS	2,160,000.01	27-oct-02	0%	0%	0%	0	0	2,160,000.01
5410-0018612	CAMION RECOLECTOR	INTERNATIONAL	2020	1.2.4.4.1	ALONSO VICENS JOAQUIN	DIRECCION DE SERVICIOS GENERALES	AK 2835	COMPRA			INGRESOS PROPIOS	2,160,000.01	27-oct-02	0%	0%	0%	0	0	2,160,000.01
5410-0018613	CAMION RECOLECTOR	INTERNATIONAL	2020	1.2.4.4.1	ALONSO VICENS JOAQUIN	DIRECCION DE SERVICIOS GENERALES	AK 2836	COMPRA			INGRESOS PROPIOS	2,160,000.01	27-oct-02	0%	0%	0%	0	0	2,160,000.01
5490-0018614	MOTO EQUIPADA PARA PROTECCIÓN CIVIL	HONDA	XRE300	1.2.4.4.9	PEREZ TORRES OMAR FELIX	PROTECCION CIVIL Y BOMBEROS	502	COMPRA			INGRESOS PROPIOS	204,999.99	27-oct-02	0%	0%	0%	0	0	204,999.99
5490-0018615	MOTO EQUIPADA PARA PROTECCIÓN CIVIL	HONDA	XRE300	1.2.4.4.9	PEREZ TORRES OMAR FELIX	PROTECCION CIVIL Y BOMBEROS	503	COMPRA			INGRESOS PROPIOS	204,999.99	27-oct-02	0%	0%	0%	0	0	204,999.99
5490-0018616	MOTO EQUIPADA PARA PROTECCIÓN CIVIL	HONDA	XRE300	1.2.4.4.9	PEREZ TORRES OMAR FELIX	PROTECCION CIVIL Y BOMBEROS	503	COMPRA			INGRESOS PROPIOS	204,999.99	27-oct-02	0%	0%	0%	0	0	204,999.99
5410-0018617	SPRINTER CARGO VAN	MERCEDES BENZ	2019	1.2.4.4.1	PACHECO DOMINGUEZ JOSÉ LUIS	PRESIDENCIA	CAE7414	COMPRA			INGRESOS PROPIOS	1,047,311.46	27-oct-02	0%	0%	0%	0	0	1,047,311.46
5120-0018618	TABLA DE LONGITUD	S/M	S/M	1.2.4.1.2	ITZCOATL OCELOTL LEONARDO JOSAFATH	DIRECCION DE JUVENTUD Y DEPORTE (SECR	362B	COMPRA			INGRESOS PROPIOS	16,347.88	24-oct-02	0%	0%	0%	0	0	16,347.88
5150-0018619	POYECTOR	EPSON	POWERLITE X24	1.2.4.1.3	LEON LOPEZ JAVIER	JUNTAS AUXILIARES	9F3D	COMPRA			INGRESOS PROPIOS	8,374.04	23-oct-02	0%	0%	0%	0	0	8,374.04
5670-0018620	BOMBA INYECTORA DE GRASA	TRUPER	S/M	1.2.4.6.7	RAMOS VELAZQUEZ ARTURO	DIRECCION DE DESARROLLO ECONOMICO	467	COMPRA			INGRESOS PROPIOS	3,060.00	24-oct-02	0%	0%	0%	0	0	3,060.00
5670-0018621	BOMBA SUMERGIBLE 1HP.	BONASA	S/M	1.2.4.6.7	ITZCOATL OCELOTL LEONARDO JOSAFATH	DIRECCION DE JUVENTUD Y DEPORTE (SECR	467	COMPRA			INGRESOS PROPIOS	4,210.00	04-oct-02	0%	0%	0%	0	0	4,210.00
5120-0018622	REGRIGERADOR DE 13 PIES CON CONGELADOR	DELCA	S/M	1.2.4.1.2	DEL CARMEN VAZQUEZ MARIA DE LOURDES	DIF MUNICIPAL	33	COMPRA			INGRESOS PROPIOS	68,125.52	23-oct-02	0%	0%	0%	0	0	68,125.52
5660-0018623	GENERADOR A GASOLINA	MPOWER	8500	1.2.4.6.6	DEL CARMEN VAZQUEZ MARIA DE LOURDES	DIF MUNICIPAL	2958	COMPRA			INGRESOS PROPIOS	32,422.00	29-oct-02	0%	0%	0%	0	0	32,422.00
5150-0018624	SISTEMA DE VIDEOVIGILANCIA	S/M	S/M	1.2.4.1.3	CUATETL ZAMORA PEDRO NEFTALI	TESORERIA	984	COMPRA			INGRESOS PROPIOS	40,484.00	22-oct-02	0%	0%	0%	0	0	40,484.00
5670-0018625	COMPACTADORA	CIPSA	MT77	1.2.4.6.7	GOMEZ XICALE ENRIQUE	DIRECCION DE SERVICIOS GENERALES	2957	COMPRA			INGRESOS PROPIOS	66,555.00	29-oct-02	0%	0%	0%	0	0	66,555.00
5310-0018626	BTL	BTL	SMART	1.2.4.3.1	ITZMOYOTL TECUATL GUSTAVO	DIF MUNICIPAL	6	COMPRA			INGRESOS PROPIOS	112,948.39	24-oct-02	0%	0%	0%	0	0	112,948.39
5310-0018627	BTL	BTL	SMART	1.2.4.3.1	ITZMOYOTL TECUATL GUSTAVO	DIF MUNICIPAL	6	COMPRA			INGRESOS PROPIOS	112,948.39	24-oct-02	0%	0%	0%	0	0	112,948.39
5310-0018628	BTL	BTL	SMART	1.2.4.3.1	ITZMOYOTL TECUATL GUSTAVO	DIF MUNICIPAL	6	COMPRA			INGRESOS PROPIOS	112,948.39	24-oct-02	0%	0%	0%	0	0	112,948.39
5310-0018629	BTL	BTL	SMART	1.2.4.3.1	ITZMOYOTL TECUATL GUSTAVO	DIF MUNICIPAL	6	COMPRA			INGRESOS PROPIOS	112,948.39	24-oct-02	0%	0%	0%	0	0	112,948.39
5310-0018630	CARRO PARA BTL CON 6 CAJONES	S/M	S/M	1.2.4.3.1	ITZMOYOTL TECUATL GUSTAVO	DIF MUNICIPAL	6	COMPRA			INGRESOS PROPIOS	23,736.38	24-oct-02	0%	0%	0%	0	0	23,736.38
5310-0018631	CARRO PARA BTL CON 6 CAJONES	S/M	S/M	1.2.4.3.1	ITZMOYOTL TECUATL GUSTAVO	DIF MUNICIPAL	6	COMPRA			INGRESOS PROPIOS	23,736.38	24-oct-02	0%	0%	0%	0	0	23,736.38
5310-0018632	CARRO PARA BTL CON 6 CAJONES	S/M	S/M	1.2.4.3.1	ITZMOYOTL TECUATL GUSTAVO	DIF MUNICIPAL	6	COMPRA			INGRESOS PROPIOS	23,736.38	24-oct-02	0%	0%	0%	0	0	23,736.38
5310-0018633	BASCULA Y MEDIDOR CORPORAL	S/M	S/M	1.2.4.3.1	ITZMOYOTL TECUATL GUSTAVO	DIF MUNICIPAL	6	COMPRA			INGRESOS PROPIOS	4,443.26	24-oct-02	0%	0%	0%	0	0	4,443.26
5310-0018634	BASCULA Y MEDIDOR CORPORAL	S/M	S/M	1.2.4.3.1	ITZMOYOTL TECUATL GUSTAVO	DIF MUNICIPAL	6	COMPRA			INGRESOS PROPIOS	4,443.26	24-oct-02	0%	0%	0%	0	0	4,443.26
5310-0018635	ESPEJO INDIVIDUAL DE POSTURA	S/M	S/M	1.2.4.3.1	ITZMOYOTL TECUATL GUSTAVO	DIF MUNICIPAL	6	COMPRA			INGRESOS PROPIOS	6,570.12	24-oct-02	0%	0%	0%	0	0	6,570.12
5310-0018636	SILLA SHIATSU PORTATIL CON MALETA	S/M	S/M	1.2.4.3.1	ITZMOYOTL TECUATL GUSTAVO	DIF MUNICIPAL	6	COMPRA			INGRESOS PROPIOS	7,934.40	24-oct-02	0%	0%	0%	0	0	7,934.40
5310-0018637	PLANTOSCOPIO	S/M	S/M	1.2.4.3.1	ITZMOYOTL TECUATL GUSTAVO	DIF MUNICIPAL	6	COMPRA			INGRESOS PROPIOS	3,834.96	24-oct-02	0%	0%	0%	0	0	3,834.96
5310-0018638	PLANTOSCOPIO	S/M	S/M	1.2.4.3.1	ITZMOYOTL TECUATL GUSTAVO	DIF MUNICIPAL	6	COMPRA			INGRESOS PROPIOS	3,834.96	24-oct-02	0%	0%	0%	0	0	3,834.96
5310-0018639	PLANTOSCOPIO	S/M	S/M	1.2.4.3.1	ITZMOYOTL TECUATL GUSTAVO	DIF MUNICIPAL	6	COMPRA			INGRESOS PROPIOS	3,834.96	24-oct-02	0%	0%	0%	0	0	3,834.96
5150-0018640	ESTABILIZADOR PARA CAMARA	ZHIYUN	CRANE 3	1.2.4.1.3	MORALES MORALES ETHEL YADHIRA	DIF MUNICIPAL	1239	COMPRA			INGRESOS PROPIOS	22,234.11	01-oct-02	0%	0%	0%	0	0	22,234.11
5120-0018641	TABLERO MULTIFUNCIONAL	S/M	S/N	1.2.4.1.2	ITZCOATL OCELOTL LEONARDO JOSAFATH	DIRECCION DE JUVENTUD Y DEPORTE (SECR	1488	COMPRA			INGRESOS PROPIOS	34,800.00	28-oct-02	0%	0%	0%	0	0	34,800.00

AUDITORÍA SUPERIOR DEL ESTADO DE PUEBLA

Auditoría Superior del Estado de Puebla
5 Sur No. 1105, Centro Histórico C.P. 72000, Puebla, Pue.
Tel. 01 (222) 229 34 00 al 07
www.auditoriapuebla.gob.mx

SAN ANDRÉS CHOLULA

CLAVE: 09-04
ENTIDAD FISCALIZADA: MUNICIPIO DE SAN ANDRES CHOLULA PUEBLA
INVENTARIO DE BIENES MUEBLES CUENTA PUBLICA 2020

BIENES MUEBLES																				
Número de inventario (Código)	Descripción, Marca, Modelo y Serie			Subcuenta	Responsable del Resguardo y Área Administrativa		Documento que acredita la Propiedad (CFDI)	Motivo de alta	Motivo de baja	Documento que acredita la baja	Fuente de financiamiento	Importe	Fecha de Adquisición	% Depreciación Bien Mueble	% Depreciación del ejercicio	% Depreciación Acumulada al final del ejercicio	Monto Depreciación del ejercicio	Monto Depreciación Acumulada al final del ejercicio	Valor Neto en libros al 31 de diciembre de 201
5120-0018642	TABLERO MULTIFUNCIONAL	S/M	S/N	1.2.4.1.2	ITZCOATL OCELOTL LEONARDO JOSAFATH	DIRECCION DE JUVENTUD Y DEPORTE (SECR	1488	COMPRA			INGRESOS PROPIOS	34,800.00	28-oct-02	0%	0%	0%	0	0	34,800.00
5310-0018643	ESTABILIZADOR DE TOBILLO Y RODILLA	S/M	S/M	1.2.4.3.1	ITZMOYOTL TECUATL GUSTAVO	DIF MUNICIPAL	6	COMPRA			INGRESOS PROPIOS	11,364.52	24-oct-02	0%	0%	0%	0	0	11,364.52
5650-0018644	RADIO	KENWOOD	S/M	1.2.4.6.5	SOLIS TOTOTZINTLE JOSEFINA	DIRECCION DE SEGURIDAD PUBLICA (POLICIA	861	COMPRA			INGRESOS PROPIOS	3,886.00	15-oct-02	0%	0%	0%	0	0	3,886.00
5650-0018645	RADIO	KENWOOD	S/M	1.2.4.6.5	SOLIS TOTOTZINTLE JOSEFINA	DIRECCION DE SEGURIDAD PUBLICA (POLICIA	861	COMPRA			INGRESOS PROPIOS	3,886.00	15-oct-02	0%	0%	0%	0	0	3,886.00
5650-0018646	RADIO	KENWOOD	S/M	1.2.4.6.5	SOLIS TOTOTZINTLE JOSEFINA	DIRECCION DE SEGURIDAD PUBLICA (POLICIA	861	COMPRA			INGRESOS PROPIOS	3,886.00	15-oct-02	0%	0%	0%	0	0	3,886.00
5650-0018647	RADIO	KENWOOD	S/M	1.2.4.6.5	SOLIS TOTOTZINTLE JOSEFINA	DIRECCION DE SEGURIDAD PUBLICA (POLICIA	861	COMPRA			INGRESOS PROPIOS	3,886.00	15-oct-02	0%	0%	0%	0	0	3,886.00
5650-0018648	RADIO	KENWOOD	S/M	1.2.4.6.5	SOLIS TOTOTZINTLE JOSEFINA	DIRECCION DE SEGURIDAD PUBLICA (POLICIA	861	COMPRA			INGRESOS PROPIOS	3,886.00	15-oct-02	0%	0%	0%	0	0	3,886.00
5650-0018649	RADIO	KENWOOD	S/M	1.2.4.6.5	SOLIS TOTOTZINTLE JOSEFINA	DIRECCION DE SEGURIDAD PUBLICA (POLICIA	861	COMPRA			INGRESOS PROPIOS	3,886.00	15-oct-02	0%	0%	0%	0	0	3,886.00
5690-0018650	PARARRAYO IONIZANTE	S/N	S/M	1.2.4.6.9	PEREZ TORRES OMAR FELIX	PROTECCION CIVIL Y BOMBEROS	1386	COMPRA			INGRESOS PROPIOS	90,000.00	24-oct-02	0%	0%	0%	0	0	90,000.00
5290-0018651	MAQUINA DE UNA AGUJA RECTA MECANICA	JUKI	S/M	1.2.4.2.9	ALVAREZ OLVERA ALEJANDRA	DIF MUNICIPAL	64	COMPRA			INGRESOS PROPIOS	12,419.99	12-nov-02	0%	0%	0%	0	0	12,419.99
5290-0018652	MAQUINA DE UNA AGUJA RECTA MECANICA	JUKI	S/M	1.2.4.2.9	ALVAREZ OLVERA ALEJANDRA	DIF MUNICIPAL	64	COMPRA			INGRESOS PROPIOS	12,419.99	12-nov-02	0%	0%	0%	0	0	12,419.99
5290-0018653	MAQUINA DE UNA AGUJA RECTA MECANICA	JUKI	S/M	1.2.4.2.9	ALVAREZ OLVERA ALEJANDRA	DIF MUNICIPAL	64	COMPRA			INGRESOS PROPIOS	12,419.99	12-nov-02	0%	0%	0%	0	0	12,419.99
5290-0018654	MAQUINA DE UNA AGUJA RECTA MECANICA	JUKI	S/M	1.2.4.2.9	ALVAREZ OLVERA ALEJANDRA	DIF MUNICIPAL	64	COMPRA			INGRESOS PROPIOS	12,419.99	12-nov-02	0%	0%	0%	0	0	12,419.99
5290-0018655	MAQUINA DE UNA AGUJA RECTA MECANICA	JUKI	S/M	1.2.4.2.9	ALVAREZ OLVERA ALEJANDRA	DIF MUNICIPAL	64	COMPRA			INGRESOS PROPIOS	12,419.99	12-nov-02	0%	0%	0%	0	0	12,419.99
5290-0018656	MAQUINA DE COSER	BROTHER	S/M	1.2.4.2.9	ALVAREZ OLVERA ALEJANDRA	DIF MUNICIPAL	64	COMPRA			INGRESOS PROPIOS	6,324.49	12-nov-02	0%	0%	0%	0	0	6,324.49
5290-0018657	MAQUINA DE COSER	BROTHER	S/M	1.2.4.2.9	ALVAREZ OLVERA ALEJANDRA	DIF MUNICIPAL	64	COMPRA			INGRESOS PROPIOS	6,324.49	12-nov-02	0%	0%	0%	0	0	6,324.49
5290-0018658	MAQUINA DE COSER	BROTHER	S/M	1.2.4.2.9	ALVAREZ OLVERA ALEJANDRA	DIF MUNICIPAL	64	COMPRA			INGRESOS PROPIOS	6,324.49	12-nov-02	0%	0%	0%	0	0	6,324.49
5290-0018659	MAQUINA DE COSER	BROTHER	S/M	1.2.4.2.9	ALVAREZ OLVERA ALEJANDRA	DIF MUNICIPAL	64	COMPRA			INGRESOS PROPIOS	6,324.49	12-nov-02	0%	0%	0%	0	0	6,324.49
5290-0018660	MAQUINA DE COSER	BROTHER	S/M	1.2.4.2.9	ALVAREZ OLVERA ALEJANDRA	DIF MUNICIPAL	64	COMPRA			INGRESOS PROPIOS	6,324.49	12-nov-02	0%	0%	0%	0	0	6,324.49
5150-0018661	COMPUTADORA DE ESCRITORIO	LENOVO	S/M	1.2.4.1.3	MECATL MARQUEZ ROBERTO	JUNTAS AUXILIARES	47373	COMPRA			INGRESOS PROPIOS	6,900.00	30-oct-02	0%	0%	0%	0	0	6,900.00
5150-0018662	MULTIFUNCIONAL	HP	410	1.2.4.1.3	MECATL MARQUEZ ROBERTO	JUNTAS AUXILIARES	47373	COMPRA			INGRESOS PROPIOS	3,399.00	30-oct-02	0%	0%	0%	0	0	3,399.00
5150-0018663	SISTEMA DE VIDEOVIGILANCIA	AJHUA	S/M	1.2.4.1.3	FLORES JUAREZ MARIANO	JUNTAS AUXILIARES	90	COMPRA			INGRESOS PROPIOS	11,832.00	25-nov-02	0%	0%	0%	0	0	11,832.00
5150-0018664	SISTEMA DE VIDEOVIGILANCIA	AJHUA	S/M	1.2.4.1.3	FLORES JUAREZ MARIANO	JUNTAS AUXILIARES	90	COMPRA			INGRESOS PROPIOS	11,832.00	25-nov-02	0%	0%	0%	0	0	11,832.00
5110-0018665	CENTRO DE TRABAJO SEMI-EJECUTIVO	S/M	S/M	1.2.4.1.1	GARZA RODRIGUEZ JORGE	TESORERIA	MFE3251	COMPRA			INGRESOS PROPIOS	16,820.00	12-nov-02	0%	0%	0%	0	0	16,820.00
5110-0018666	ESCRITORIO EN L EN MELAMINA	S/M	S/M	1.2.4.1.1	GARZA RODRIGUEZ JORGE	TESORERIA	MFE3251	COMPRA			INGRESOS PROPIOS	4,982.20	12-nov-02	0%	0%	0%	0	0	4,982.20
5110-0018667	ESCRITORIO EN L EN MELAMINA	S/M	S/M	1.2.4.1.1	GARZA RODRIGUEZ JORGE	TESORERIA	MFE3251	COMPRA			INGRESOS PROPIOS	4,982.20	12-nov-02	0%	0%	0%	0	0	4,982.20
5110-0018668	ESCRITORIO EN L EN MELAMINA	S/M	S/M	1.2.4.1.1	GARZA RODRIGUEZ JORGE	TESORERIA	MFE3251	COMPRA			INGRESOS PROPIOS	4,982.20	12-nov-02	0%	0%	0%	0	0	4,982.20
5110-0018669	ESCRITORIO EN L EN MELAMINA	S/M	S/M	1.2.4.1.1	GARZA RODRIGUEZ JORGE	TESORERIA	MFE3251	COMPRA			INGRESOS PROPIOS	4,982.20	12-nov-02	0%	0%	0%	0	0	4,982.20
5110-0018670	SILLON EJECUTIVO	S/M	S/M	1.2.4.1.1	GARZA RODRIGUEZ JORGE	TESORERIA	MFE3251	COMPRA			INGRESOS PROPIOS	2,503.28	12-nov-02	0%	0%	0%	0	0	2,503.28
5110-0018671	SILLON EJECUTIVO HELMOB	S/M	S/M	1.2.4.1.1	GARZA RODRIGUEZ JORGE	TESORERIA	MFE3251	COMPRA			INGRESOS PROPIOS	2,668.00	12-nov-02	0%	0%	0%	0	0	2,668.00
5110-0018672	SILLON EJECUTIVO HELMOB	S/M	S/M	1.2.4.1.1	GARZA RODRIGUEZ JORGE	TESORERIA	MFE3251	COMPRA			INGRESOS PROPIOS	2,668.00	12-nov-02	0%	0%	0%	0	0	2,668.00
5110-0018673	SILLON EJECUTIVO HELMOB	S/M	S/M	1.2.4.1.1	GARZA RODRIGUEZ JORGE	TESORERIA	MFE3251	COMPRA			INGRESOS PROPIOS	2,668.00	12-nov-02	0%	0%	0%	0	0	2,668.00
5150-0018674	LAPTOP	LENOVO	V145-14AST	1.2.4.1.3	RODRIGUEZ FLORES RAFAEL	TESORERIA	4727	COMPRA			INGRESOS PROPIOS	7,000.00	27-nov-02	0%	0%	0%	0	0	7,000.00
5110-0018675	MUEBLE PARA CAFETERA	S/M	S/M	1.2.4.1.1	PACHECO DOMINGUEZ JOSÉ LUIS	PRESIDENCIA	130	COMPRA			INGRESOS PROPIOS	7,772.00	04-nov-02	0%	0%	0%	0	0	7,772.00
5120-0018676	ARBOL DE NAVIDAD 7 METROS	S/M	S/M	1.2.4.1.2	LEON LOPEZ JAVIER	JUNTAS AUXILIARES	3418	COMPRA			INGRESOS PROPIOS	17,400.00	17-dic-02	0%	0%	0%	0	0	17,400.00
5150-0018677	SISTEMA DE VIDEOVIGILANCIA	AJHUA	S/M	1.2.4.1.3	FLORES JUAREZ MARIANO	JUNTAS AUXILIARES	96	COMPRA			INGRESOS PROPIOS	11,832.00	19-dic-02	0%	0%	0%	0	0	11,832.00
5150-0018678	SISTEMA DE VIDEOVIGILANCIA	AJHUA	S/M	1.2.4.1.3	FLORES JUAREZ MARIANO	JUNTAS AUXILIARES	96	COMPRA			INGRESOS PROPIOS	11,832.00	19-dic-02	0%	0%	0%	0	0	11,832.00
5120-0018679	ARBOL DE NAVIDAD 6 METROS	S/M	S/M	1.2.4.1.2	TLACHI CUAMANI ASCENCION	JUNTAS AUXILIARES	1697	COMPRA			INGRESOS PROPIOS	9,676.27	16-dic-02	0%	0%	0%	0	0	9,676.27
5120-0018680	ARBOL DE NAVIDAD	S/M	S/M	1.2.4.1.2	LOPEZ BRAVO JUAN CARLOS	JUNTAS AUXILIARES	140	COMPRA			INGRESOS PROPIOS	9,280.00	20-dic-02	0%	0%	0%	0	0	9,280.00
5120-0018681	ARBOL DE NAVIDAD 6 METROS	S/M	S/M	1.2.4.1.2	RAMIREZ HERNANDEZ PEDRO	JUNTAS AUXILIARES	71	COMPRA			INGRESOS PROPIOS	9,280.00	18-dic-02	0%	0%	0%	0	0	9,280.00
5120-0018682	ARBOL DE NAVIDAD 5 METROS	S/M	S/M	1.2.4.1.2	VARGAS TECUAPETLA PEDRO	JUNTAS AUXILIARES	281	COMPRA			INGRESOS PROPIOS	23,664.00	18-dic-02	0%	0%	0%	0	0	23,664.00
5120-0018683	ARBOL DE NAVIDAD 6 METROS	S/M	S/M	1.2.4.1.2	FLORES JUAREZ MARIANO	JUNTAS AUXILIARES	1992	COMPRA			INGRESOS PROPIOS	29,000.00	18-dic-02	0%	0%	0%	0	0	29,000.00
5210-0018684	EQUIPO DE SONIDO	S/M	S/M	1.2.4.2.1	FIGUEROA TECPOYOTL ALBERTO	COMUNICACION SOCIAL	10100	COMPRA			INGRESOS PROPIOS	742,353.60	15-dic-02	0%	0%	0%	0	0	742,353.60
5120-0018685	ARBOL DE NAVIDAD 7 METROS	S/M	S/M	1.2.4.1.2	OCOTOXTLE JIMÉNEZ JEHOVA	JUNTAS AUXILIARES	1992	COMPRA			INGRESOS PROPIOS	15,080.00	18-dic-02	0%	0%	0%	0	0	15,080.00
5120-0018686	ARBOL DE NAVIDAD 6 METROS	S/M	S/M	1.2.4.1.2	MECATL MARQUEZ ROBERTO	JUNTAS AUXILIARES	1117	COMPRA			INGRESOS PROPIOS	12,180.00	20-dic-02	0%	0%	0%	0	0	12,180.00
5120-0018687	ARBOL DE NAVIDAD 6 METROS	S/M	S/M	1.2.4.1.2	ELIAS COATL ESTEBAN	JUNTAS AUXILIARES	277	COMPRA			INGRESOS PROPIOS	52,200.00	22-dic-02	0%	0%	0%	0	0	52,200.00
5410-0018689	CAMIÓN RECOLECTOR DE BASURA	INTERNATIONAL	2020	1.2.4.4.1	ALONSO VICENS JOAQUIN	DIRECCION DE SERVICIOS GENERALES	AK 2854	COMPRA			INGRESOS PROPIOS	2,870,000.00	07-oct-02	0%	0%	0%	0	0	2,870,000.00
5410-0018690	CAMIÓN RECOLECTOR DE BASURA	INTERNATIONAL	2020	1.2.4.4.1	ALONSO VICENS JOAQUIN	DIRECCION DE SERVICIOS GENERALES	AK 2855	COMPRA			INGRESOS PROPIOS	2,870,000.00	07-oct-02	0%	0%	0%	0	0	2,870,000.00
5410-0018691	CAMIÓN RECOLECTOR DE BASURA	INTERNATIONAL	2020	1.2.4.4.1	ALONSO VICENS JOAQUIN	DIRECCION DE SERVICIOS GENERALES	AK 2856	COMPRA			INGRESOS PROPIOS	2,870,000.00	07-oct-02	0%	0%	0%	0	0	2,870,000.00
5410-0018692	CAMIÓN RECOLECTOR DE BASURA	INTERNATIONAL	2020	1.2.4.4.1	ALONSO VICENS JOAQUIN	DIRECCION DE SERVICIOS GENERALES	AK 2857	COMPRA			INGRESOS PROPIOS	2,870,000.00	07-oct-02	0%	0%	0%	0	0	2,870,000.00
5410-0018693	CAMIÓN RECOLECTOR DE BASURA	INTERNATIONAL	2020	1.2.4.4.1	ALONSO VICENS JOAQUIN	DIRECCION DE SERVICIOS GENERALES	AK 2858	COMPRA			INGRESOS PROPIOS	2,870,000.00	07-oct-02	0%	0%	0%	0	0	2,870,000.00
5610-0018694	TRACTOR	FERGUSON	MF285T	1.2.4.6.1	RAMOS VELAZQUEZ ARTURO	DIRECCIÓN DE FOMENTO AGROPECUARIO	322	COMPRA			INGRESOS PROPIOS	240,500.00	INICIAL	0%	0%	0%	0	0	240,500.00
5210-0018695	LD SYSTEMS ULTRA COMPACTO	S/M	S/M	1.2.4.2.1	FLORES HERRERA XOCHITL	DIRECCIÓN DE CULTURA	116	COMPRA			INGRESOS PROPIOS	13,769.43	17-ene-02	0%	0%	0%	0	0	13,769.43
5210-0018696	LD SYSTEMS ULTRA COMPACTO	S/M	S/M	1.2.4.2.1	FLORES HERRERA XOCHITL	DIRECCIÓN DE CULTURA	116	COMPRA			INGRESOS PROPIOS	13,769.43	17-ene-02	0%	0%	0%	0	0	13,769.43
5210-0018697	MICROFONO DE MANO	SHURE	S/M	1.2.4.2.1	FLORES HERRERA XOCHITL	DIRECCIÓN DE CULTURA	116	COMPRA			INGRESOS PROPIOS	5,669.99	17-ene-02	0%	0%	0%	0	0	5,669.99
5210-0018698	MICROFONO DE MANO	SHURE	S/M	1.2.4.2.1	FLORES HERRERA XOCHITL	DIRECCIÓN DE CULTURA	116	COMPRA			INGRESOS PROPIOS	5,669.99	17-ene-02	0%	0%	0%	0	0	5,669.99
5210-0018699	MEZCLADORA	YAMAHA	S/M	1.2.4.2.1	FLORES HERRERA XOCHITL	DIRECCIÓN DE CULTURA	116	COMPRA			INGRESOS PROPIOS	2,740.50	17-ene-02	0%	0%	0%	0	0	2,740.50
5670-0018700	CAJA DE HERRAMIENTAS CON 5 CAJONES	S/M	S/M	1.2.4.6.7	MOTA BAZALDUA OSCAR RUBEN	DIRECCION DE SERVICIOS VEHICULARES	115	COMPRA			INGRESOS PROPIOS	13,630.00	17-ene-02	0%	0%	0%	0	0	13,630.00

AUDITORÍA SUPERIOR DEL ESTADO DE PUEBLA
Auditoría Superior del Estado de Puebla
5 Sur No. 1105, Centro Histórico C.P. 72000, Puebla, Pue.
Tel. 01 (222) 229 34 00 al 07
www.auditoriapuebla.gob.mx

SAN ANDRÉS CHOLULA

CLAVE: 09-04
ENTIDAD FISCALIZADA: MUNICIPIO DE SAN ANDRES CHOLULA PUEBLA
INVENTARIO DE BIENES MUEBLES CUENTA PUBLICA 2020

BIENES MUEBLES																			
Número de inventario (Código)	Descripción, Marca, Modelo y Serie			Subcuenta	Responsable del Resguardo y Área Administrativa		Documento que acredita la Propiedad (CFDI)	Motivo de alta	Motivo de baja	Documento que acredita la baja	Fuente de financiamiento	Importe	Fecha de Adquisición	% Depreciación Bien Mueble	% Depreciación del ejercicio	% Depreciación Acumulada al final del ejercicio	Monto Depreciación del ejercicio	Monto Depreciación Acumulada al final del ejercicio	Valor Neto en libros al 31 de diciembre de 201
5670-0018701	GATO 3.5 TONELADAS	S/M	S/M	1.2.4.6.7	MOTA BAZALDUA OSCAR RUBEN	DIRECCION DE SERVICIOS VEHICULARES	115	COMPRA			INGRESOS PROPIOS	6,623.75	17-ene-02	0%	0%	0%	0	0	6,623.75
5670-0018702	CAJA DE HERRAMIENTAS MECANICAS 450 PZAS.	S/M	S/M	1.2.4.6.7	MOTA BAZALDUA OSCAR RUBEN	DIRECCION DE SERVICIOS VEHICULARES	115	COMPRA			INGRESOS PROPIOS	8,630.40	17-ene-02	0%	0%	0%	0	0	8,630.40
5670-0018703	TORNILLO DE BANCO INDUSTRIAL	S/M	S/M	1.2.4.6.7	MOTA BAZALDUA OSCAR RUBEN	DIRECCION DE SERVICIOS VEHICULARES	115	COMPRA			INGRESOS PROPIOS	2,999.75	17-ene-02	0%	0%	0%	0	0	2,999.75
5670-0018704	COMPRESORA HORIZONTAL	S/M	S/M	1.2.4.6.7	MOTA BAZALDUA OSCAR RUBEN	DIRECCION DE SERVICIOS VEHICULARES	115	COMPRA			INGRESOS PROPIOS	5,362.81	17-ene-02	0%	0%	0%	0	0	5,362.81
5670-0018705	AUTOCLE 254 PZAS.	S/M	S/M	1.2.4.6.7	MOTA BAZALDUA OSCAR RUBEN	DIRECCION DE SERVICIOS VEHICULARES	115	COMPRA			INGRESOS PROPIOS	9,058.80	17-ene-02	0%	0%	0%	0	0	9,058.80
5150-0018706	PC DE ESCRITORIO	DELL	VOSTRO 3470	1.2.4.1.3	PEREZ SANCHEZ MARIA MERCED	TESORERIA	111	COMPRA			INGRESOS PROPIOS	12,119.11	17-ene-02	0%	0%	0%	0	0	12,119.11
5150-0018707	PC DE ESCRITORIO	DELL	VOSTRO 3470	1.2.4.1.3	PEREZ SANCHEZ MARIA MERCED	TESORERIA	111	COMPRA			INGRESOS PROPIOS	12,119.11	17-ene-02	0%	0%	0%	0	0	12,119.11
5150-0018708	MONITOR 23.80"	BENQ	GW2480	1.2.4.1.3	PEREZ SANCHEZ MARIA MERCED	TESORERIA	111	COMPRA			INGRESOS PROPIOS	2,643.76	17-ene-02	0%	0%	0%	0	0	2,643.76
5150-0018709	MONITOR 23.80"	BENQ	GW2480	1.2.4.1.3	PEREZ SANCHEZ MARIA MERCED	TESORERIA	111	COMPRA			INGRESOS PROPIOS	2,643.76	17-ene-02	0%	0%	0%	0	0	2,643.76
5110-0018710	ESCRITORIO EJECUTIVO	S/M	S/M	1.2.4.1.1	PEREZ SANCHEZ MARIA MERCED	TESORERIA	111	COMPRA			INGRESOS PROPIOS	7,797.00	13-ene-02	0%	0%	0%	0	0	7,797.00
5110-0018711	ESCRITORIO EJECUTIVO	S/M	S/M	1.2.4.1.1	PEREZ SANCHEZ MARIA MERCED	TESORERIA	111	COMPRA			INGRESOS PROPIOS	7,797.00	13-ene-02	0%	0%	0%	0	0	7,797.00
5110-0018712	TRITURADORA	FELLOWES	S/M	1.2.4.1.1	PEREZ SANCHEZ MARIA MERCED	TESORERIA	111	COMPRA			INGRESOS PROPIOS	3,148.95	13-ene-02	0%	0%	0%	0	0	3,148.95
5110-0018713	VENTILADOR	LASKO	S/M	1.2.4.1.1	PEREZ SANCHEZ MARIA MERCED	TESORERIA	111	COMPRA			INGRESOS PROPIOS	2,968.89	13-ene-02	0%	0%	0%	0	0	2,968.89
5110-0018714	LIBRERO FORTE	S/M	S/M	1.2.4.1.1	PEREZ SANCHEZ MARIA MERCED	TESORERIA	111	COMPRA			INGRESOS PROPIOS	3,641.37	13-ene-02	0%	0%	0%	0	0	3,641.37
5110-0018715	LIBRERO FORTE	S/M	S/M	1.2.4.1.1	PEREZ SANCHEZ MARIA MERCED	TESORERIA	111	COMPRA			INGRESOS PROPIOS	3,641.37	13-ene-02	0%	0%	0%	0	0	3,641.37
5110-0018716	CREDENZA CON CAJON COLOR CAOBA	S/M	S/M	1.2.4.1.1	XICALE COYOPOL JOSUE	SINDICATURA	B61D4	COMPRA			INGRESOS PROPIOS	8,117.12	04-ene-02	0%	0%	0%	0	0	8,117.12
5110-0018717	CREDENZA CON CAJON COLOR CAOBA	S/M	S/M	1.2.4.1.1	XICALE COYOPOL JOSUE	SINDICATURA	B61D4	COMPRA			INGRESOS PROPIOS	8,117.12	04-ene-02	0%	0%	0%	0	0	8,117.12
5110-0018718	LIBRERO EJECUTIVO COLOR CAOBA	S/M	S/M	1.2.4.1.1	XICALE COYOPOL JOSUE	SINDICATURA	B61D4	COMPRA			INGRESOS PROPIOS	8,043.96	04-ene-02	0%	0%	0%	0	0	8,043.96
5110-0018719	RECEPCION PRIVACIA COLOR CAOBA	S/M	S/M	1.2.4.1.1	XICALE COYOPOL JOSUE	SINDICATURA	B61D4	COMPRA			INGRESOS PROPIOS	6,848.27	04-ene-02	0%	0%	0%	0	0	6,848.27
5110-0018720	ESCRITORIO EJECUTIVO COLOR CAOBA	S/M	S/M	1.2.4.1.1	XICALE COYOPOL JOSUE	SINDICATURA	B61D4	COMPRA			INGRESOS PROPIOS	11,754.47	04-ene-02	0%	0%	0%	0	0	11,754.47
5110-0018721	ESCRITORIO EJECUTIVO COLOR CAOBA	S/M	S/M	1.2.4.1.1	XICALE COYOPOL JOSUE	SINDICATURA	B61D4	COMPRA			INGRESOS PROPIOS	11,754.47	04-ene-02	0%	0%	0%	0	0	11,754.47
5110-0018722	ARCHIVERO DE 4 GAVETAS COLOR CAOBA	S/M	S/M	1.2.4.1.1	XICALE COYOPOL JOSUE	SINDICATURA	B61D4	COMPRA			INGRESOS PROPIOS	9,847.90	04-ene-02	0%	0%	0%	0	0	9,847.90
5110-0018723	ARCHIVERO DE 4 GAVETAS COLOR CAOBA	S/M	S/M	1.2.4.1.1	XICALE COYOPOL JOSUE	SINDICATURA	B61D4	COMPRA			INGRESOS PROPIOS	9,847.90	04-ene-02	0%	0%	0%	0	0	9,847.90
5110-0018724	ESCRITORIO BASICO COLOR CAOBA	S/M	S/M	1.2.4.1.1	SOLIS TOTOTZINTLE JOSEFINA	DIRECCION DE SEGURIDAD PUBLICA (POLICIA	B61D4	COMPRA			INGRESOS PROPIOS	3,900.67	04-ene-02	0%	0%	0%	0	0	3,900.67
5110-0018725	ESCRITORIO BASICO COLOR CAOBA	S/M	S/M	1.2.4.1.1	SOLIS TOTOTZINTLE JOSEFINA	DIRECCION DE SEGURIDAD PUBLICA (POLICIA	B61D4	COMPRA			INGRESOS PROPIOS	3,900.67	04-ene-02	0%	0%	0%	0	0	3,900.67
5110-0018726	ESCRITORIO BASICO COLOR CAOBA	S/M	S/M	1.2.4.1.1	SOLIS TOTOTZINTLE JOSEFINA	DIRECCION DE SEGURIDAD PUBLICA (POLICIA	B61D4	COMPRA			INGRESOS PROPIOS	3,900.67	04-ene-02	0%	0%	0%	0	0	3,900.67
5110-0018727	ESCRITORIO BASICO COLOR CAOBA	S/M	S/M	1.2.4.1.1	SOLIS TOTOTZINTLE JOSEFINA	DIRECCION DE SEGURIDAD PUBLICA (POLICIA	B61D4	COMPRA			INGRESOS PROPIOS	3,900.67	04-ene-02	0%	0%	0%	0	0	3,900.67
5110-0018728	LIBRERO FORTE COLOR CAOBA	S/M	S/M	1.2.4.1.1	SOLIS TOTOTZINTLE JOSEFINA	DIRECCION DE SEGURIDAD PUBLICA (POLICIA	B61D4	COMPRA			INGRESOS PROPIOS	5,716.53	04-ene-02	0%	0%	0%	0	0	5,716.53
5110-0018729	ARCHIVERO DE 4 GAVETAS COOR CAOBA	S/M	S/M	1.2.4.1.1	SOLIS TOTOTZINTLE JOSEFINA	DIRECCION DE SEGURIDAD PUBLICA (POLICIA	B61D4	COMPRA			INGRESOS PROPIOS	9,847.90	04-ene-02	0%	0%	0%	0	0	9,847.90
5110-0018730	ARCHIVERO DE 2 GAVETAS COLOR CAOBA	S/M	S/M	1.2.4.1.1	SOLIS TOTOTZINTLE JOSEFINA	DIRECCION DE SEGURIDAD PUBLICA (POLICIA	B61D4	COMPRA			INGRESOS PROPIOS	5,514.27	04-ene-02	0%	0%	0%	0	0	5,514.27
5110-0018731	ARCHIVERO DE 2 GAVETAS COLOR CAOBA	S/M	S/M	1.2.4.1.1	SOLIS TOTOTZINTLE JOSEFINA	DIRECCION DE SEGURIDAD PUBLICA (POLICIA	B61D4	COMPRA			INGRESOS PROPIOS	5,514.27	04-ene-02	0%	0%	0%	0	0	5,514.27
5110-0018732	ARCHIVERO DE 2 GAVETAS COLOR CAOBA	S/M	S/M	1.2.4.1.1	SOLIS TOTOTZINTLE JOSEFINA	DIRECCION DE SEGURIDAD PUBLICA (POLICIA	B61D4	COMPRA			INGRESOS PROPIOS	5,514.27	04-ene-02	0%	0%	0%	0	0	5,514.27
5110-0018733	ARCHIVERO DE 2 GAVETAS COLOR CAOBA	S/M	S/M	1.2.4.1.1	SOLIS TOTOTZINTLE JOSEFINA	DIRECCION DE SEGURIDAD PUBLICA (POLICIA	B61D4	COMPRA			INGRESOS PROPIOS	5,514.27	04-ene-02	0%	0%	0%	0	0	5,514.27
5110-0018734	ARCHIVERO DE 2 GAVETAS COLOR CAOBA	S/M	S/M	1.2.4.1.1	SOLIS TOTOTZINTLE JOSEFINA	DIRECCION DE SEGURIDAD PUBLICA (POLICIA	B61D4	COMPRA			INGRESOS PROPIOS	5,514.27	04-ene-02	0%	0%	0%	0	0	5,514.27
5110-0018735	ARCHIVERO DE 2 GAVETAS COLOR CAOBA	S/M	S/M	1.2.4.1.1	SOLIS TOTOTZINTLE JOSEFINA	DIRECCION DE SEGURIDAD PUBLICA (POLICIA	B61D4	COMPRA			INGRESOS PROPIOS	5,514.27	04-ene-02	0%	0%	0%	0	0	5,514.27
5110-0018736	ARCHIVERO DE 2 GAVETAS COLOR CAOBA	S/M	S/M	1.2.4.1.1	SOLIS TOTOTZINTLE JOSEFINA	DIRECCION DE SEGURIDAD PUBLICA (POLICIA	B61D4	COMPRA			INGRESOS PROPIOS	5,514.27	04-ene-02	0%	0%	0%	0	0	5,514.27
5110-0018737	ARCHIVERO DE 2 GAVETAS COLOR CAOBA	S/M	S/M	1.2.4.1.1	SOLIS TOTOTZINTLE JOSEFINA	DIRECCION DE SEGURIDAD PUBLICA (POLICIA	B61D4	COMPRA			INGRESOS PROPIOS	5,514.27	04-ene-02	0%	0%	0%	0	0	5,514.27
5110-0018738	ARCHIVERO DE 2 GAVETAS COLOR CAOBA	S/M	S/M	1.2.4.1.1	SOLIS TOTOTZINTLE JOSEFINA	DIRECCION DE SEGURIDAD PUBLICA (POLICIA	B61D4	COMPRA			INGRESOS PROPIOS	5,514.27	04-ene-02	0%	0%	0%	0	0	5,514.27
5110-0018739	ARCHIVERO DE 2 GAVETAS COLOR CAOBA	S/M	S/M	1.2.4.1.1	SOLIS TOTOTZINTLE JOSEFINA	DIRECCION DE SEGURIDAD PUBLICA (POLICIA	B61D4	COMPRA			INGRESOS PROPIOS	5,514.27	04-ene-02	0%	0%	0%	0	0	5,514.27
5110-0018740	ARCHIVERO DE 2 GAVETAS COLOR CAOBA	S/M	S/M	1.2.4.1.1	SOLIS TOTOTZINTLE JOSEFINA	DIRECCION DE SEGURIDAD PUBLICA (POLICIA	B61D4	COMPRA			INGRESOS PROPIOS	5,514.27	04-ene-02	0%	0%	0%	0	0	5,514.27
5110-0018741	ARCHIVERO DE 2 GAVETAS COLOR CAOBA	S/M	S/M	1.2.4.1.1	SOLIS TOTOTZINTLE JOSEFINA	DIRECCION DE SEGURIDAD PUBLICA (POLICIA	B61D4	COMPRA			INGRESOS PROPIOS	5,514.27	04-ene-02	0%	0%	0%	0	0	5,514.27
5110-0018742	SILLON EJECUTIVO SAN REMO MODELO N251	S/M	S/M	1.2.4.1.1	FLORES MASTRANZO DORA MARIA DEL RAYO	REGIDORES	B61D4	COMPRA			INGRESOS PROPIOS	5,371.50	04-ene-02	0%	0%	0%	0	0	5,371.50
5110-0018743	SILLON EJECUTIVO SAN REMO MODELO N251	S/M	S/M	1.2.4.1.1	FLORES MASTRANZO DORA MARIA DEL RAYO	REGIDORES	B61D4	COMPRA			INGRESOS PROPIOS	5,371.50	04-ene-02	0%	0%	0%	0	0	5,371.50
5110-0018744	SILLON EJECUTIVO SAN REMO MODELO N251	S/M	S/M	1.2.4.1.1	FLORES MASTRANZO DORA MARIA DEL RAYO	REGIDORES	B61D4	COMPRA			INGRESOS PROPIOS	5,371.50	04-ene-02	0%	0%	0%	0	0	5,371.50
5110-0018745	SILLON EJECUTIVO ARIA MODELO 684	S/M	S/M	1.2.4.1.1	FLORES MASTRANZO DORA MARIA DEL RAYO	REGIDORES	B61D4	COMPRA			INGRESOS PROPIOS	4,858.42	04-ene-02	0%	0%	0%	0	0	4,858.42
5110-0018746	MESA PARA COMPUTADORA PICOLO COLOR CAOBA	S/M	S/M	1.2.4.1.1	FLORES MASTRANZO DORA MARIA DEL RAYO	REGIDORES	B61D4	COMPRA			INGRESOS PROPIOS	3,041.09	04-ene-02	0%	0%	0%	0	0	3,041.09
5110-0018747	LIBRERO FORTE COLOR CAOBA	S/M	S/M	1.2.4.1.1	FLORES MASTRANZO DORA MARIA DEL RAYO	REGIDORES	B61D4	COMPRA			INGRESOS PROPIOS	5,716.53	04-ene-02	0%	0%	0%	0	0	5,716.53
5110-0018748	ARCHIVERO DE 2 GAVETAS COLOR CAOBA	S/M	S/M	1.2.4.1.1	FLORES MASTRANZO DORA MARIA DEL RAYO	REGIDORES	B61D4	COMPRA			INGRESOS PROPIOS	5,514.27	04-ene-02	0%	0%	0%	0	0	5,514.27
5110-0018749	MODULO EN L COLOR CAOBA	S/M	S/M	1.2.4.1.1	FLORES MASTRANZO DORA MARIA DEL RAYO	REGIDORES	B61D4	COMPRA			INGRESOS PROPIOS	6,938.98	04-ene-02	0%	0%	0%	0	0	6,938.98
5110-0018750	CREDENZA CON 2 PUERTAS COLOR CAOBA	S/M	S/M	1.2.4.1.1	FLORES MASTRANZO DORA MARIA DEL RAYO	REGIDORES	B61D4	COMPRA			INGRESOS PROPIOS	11,277.09	04-ene-02	0%	0%	0%	0	0	11,277.09
5110-0018751	ARCHIVERO 4 GAVETAS COLOR CAOBA	S/M	S/M	1.2.4.1.1	FLORES MASTRANZO DORA MARIA DEL RAYO	REGIDORES	B61D4	COMPRA			INGRESOS PROPIOS	9,847.90	04-ene-02	0%	0%	0%	0	0	9,847.90
5110-0018752	MESA DE CRISTAL PALERMO	S/M	S/M	1.2.4.1.1	FLORES MASTRANZO DORA MARIA DEL RAYO	REGIDORES	B61D4	COMPRA			INGRESOS PROPIOS	6,607.35	04-ene-02	0%	0%	0%	0	0	6,607.35
5110-0018753	ARCHIVERO DE 4 GAVETAS COLOR CAOBA	S/M	S/M	1.2.4.1.1	TLAXCALTECA ORTEGA LAURA	DIRECCION DE EGRESOS TESORERIA)	B61D4	COMPRA			INGRESOS PROPIOS	9,847.90	04-ene-02	0%	0%	0%	0	0	9,847.90
5110-0018754	ARCHIVERO DE 4 GAVETAS COLOR CAOBA	S/M	S/M	1.2.4.1.1	GREGORIO ROMERO JOSE LUIS	TESORERIA	B61D4	COMPRA			INGRESOS PROPIOS	9,847.90	04-ene-02	0%	0%	0%	0	0	9,847.90
5110-0018755	ESCRITORIO EJECUTIVO COLOR CAOBA	S/M	S/M	1.2.4.1.1	CASTELAN SARMIENTO JUAN PABLO	DIRECCION DE GOBERNACION	B61D4	COMPRA			INGRESOS PROPIOS	11,754.47	04-ene-02	0%	0%	0%	0	0	11,754.47

AUDITORÍA SUPERIOR DEL ESTADO DE PUEBLA
Auditoría Superior del Estado de Puebla
5 Sur No. 1105, Centro Histórico C.P. 72000, Puebla, Pue.
Tel. 01 (222) 229 34 00 al 07
www.auditoriapuebla.gob.mx

SAN ANDRÉS CHOLULA

CLAVE: 09-04
ENTIDAD FISCALIZADA: MUNICIPIO DE SAN ANDRES CHOLULA PUEBLA
INVENTARIO DE BIENES MUEBLES CUENTA PUBLICA 2020

BIENES MUEBLES																			
Número de inventario (Código)	Descripción, Marca, Modelo y Serie			Subcuenta	Responsable del Resguardo y Área Administrativa		Documento que acredita la Propiedad (CFDI)	Motivo de alta	Motivo de baja	Documento que acredita la baja	Fuente de financiamiento	Importe	Fecha de Adquisición	% Depreciación Bien Mueble	% Depreciación del ejercicio	% Depreciación Acumulada al final del ejercicio	Monto Depreciación del ejercicio	Monto Depreciación Acumulada al final del ejercicio	Valor Neto en libros al 31 de diciembre de 201
5110-0018756	MODULO EN L COLOR CAOBA	S/M	S/M	1.2.4.1.1	CASTELAN SARMIENTO JUAN PABLO	DIRECCION DE GOBERNACION	B61D4	COMPRA			INGRESOS PROPIOS	6,938.98	04-ene-02	0%	0%	0%	0	0	6,938.98
5110-0018757	SILLON EJECUTIVO ARIA MODELO 684	S/M	S/M	1.2.4.1.1	CASTELAN SARMIENTO JUAN PABLO	DIRECCION DE GOBERNACION	B61D4	COMPRA			INGRESOS PROPIOS	4,858.42	04-ene-02	0%	0%	0%	0	0	4,858.42
5110-0018758	SILLON EJECUTIVO ARIA MODELO 684	S/M	S/M	1.2.4.1.1	CASTELAN SARMIENTO JUAN PABLO	DIRECCION DE GOBERNACION	B61D4	COMPRA			INGRESOS PROPIOS	4,858.42	04-ene-02	0%	0%	0%	0	0	4,858.42
5110-0018759	SILLON EJECUTIVO ARIA MODELO 684	S/M	S/M	1.2.4.1.1	CASTELAN SARMIENTO JUAN PABLO	DIRECCION DE GOBERNACION	B61D4	COMPRA			INGRESOS PROPIOS	4,858.42	04-ene-02	0%	0%	0%	0	0	4,858.42
5110-0018760	SILLON EJECUTIVO ARIA MODELO 684	S/M	S/M	1.2.4.1.1	CASTELAN SARMIENTO JUAN PABLO	DIRECCION DE GOBERNACION	B61D4	COMPRA			INGRESOS PROPIOS	4,858.42	04-ene-02	0%	0%	0%	0	0	4,858.42
5110-0018761	SILLON EJECUTIVO ARIA MODELO 684	S/M	S/M	1.2.4.1.1	CASTELAN SARMIENTO JUAN PABLO	DIRECCION DE GOBERNACION	B61D4	COMPRA			INGRESOS PROPIOS	4,858.42	04-ene-02	0%	0%	0%	0	0	4,858.42
5110-0018762	SILLON EJECUTIVO ARIA MODELO 684	S/M	S/M	1.2.4.1.1	CASTELAN SARMIENTO JUAN PABLO	DIRECCION DE GOBERNACION	B61D4	COMPRA			INGRESOS PROPIOS	4,858.42	04-ene-02	0%	0%	0%	0	0	4,858.42
5110-0018763	SILLON EJECUTIVO ARIA MODELO 684	S/M	S/M	1.2.4.1.1	CASTELAN SARMIENTO JUAN PABLO	DIRECCION DE GOBERNACION	B61D4	COMPRA			INGRESOS PROPIOS	4,858.42	04-ene-02	0%	0%	0%	0	0	4,858.42
5110-0018764	ESCRITORIO BASICO COLOR CAOBA	S/M	S/M	1.2.4.1.1	RODRIGUEZ FLORES RAFAEL	TESORERIA	B61D4	COMPRA			INGRESOS PROPIOS	3,900.67	04-ene-02	0%	0%	0%	0	0	3,900.67
5110-0018765	ESCRITORIO BASICO COLOR CAOBA	S/M	S/M	1.2.4.1.1	RODRIGUEZ FLORES RAFAEL	TESORERIA	B61D4	COMPRA			INGRESOS PROPIOS	3,900.67	04-ene-02	0%	0%	0%	0	0	3,900.67
5110-0018766	ESCRITORIO BASICO COLOR CAOBA	S/M	S/M	1.2.4.1.1	RODRIGUEZ FLORES RAFAEL	TESORERIA	B61D4	COMPRA			INGRESOS PROPIOS	3,900.67	04-ene-02	0%	0%	0%	0	0	3,900.67
5110-0018767	ESCRITORIO BASICO COLOR CAOBA	S/M	S/M	1.2.4.1.1	RODRIGUEZ FLORES RAFAEL	TESORERIA	B61D4	COMPRA			INGRESOS PROPIOS	3,900.67	04-ene-02	0%	0%	0%	0	0	3,900.67
5110-0018768	ESCRITORIO BASICO COLOR CAOBA	S/M	S/M	1.2.4.1.1	RODRIGUEZ FLORES RAFAEL	TESORERIA	B61D4	COMPRA			INGRESOS PROPIOS	3,900.67	04-ene-02	0%	0%	0%	0	0	3,900.67
5110-0018769	ESCRITORIO BASICO COLOR CAOBA	S/M	S/M	1.2.4.1.1	RODRIGUEZ FLORES RAFAEL	TESORERIA	B61D4	COMPRA			INGRESOS PROPIOS	3,900.67	04-ene-02	0%	0%	0%	0	0	3,900.67
5110-0018770	ESCRITORIO BASICO COLOR CAOBA	S/M	S/M	1.2.4.1.1	RODRIGUEZ FLORES RAFAEL	TESORERIA	B61D4	COMPRA			INGRESOS PROPIOS	3,900.67	04-ene-02	0%	0%	0%	0	0	3,900.67
5110-0018771	ESCRITORIO BASICO COLOR CAOBA	S/M	S/M	1.2.4.1.1	RODRIGUEZ FLORES RAFAEL	TESORERIA	B61D4	COMPRA			INGRESOS PROPIOS	3,900.67	04-ene-02	0%	0%	0%	0	0	3,900.67
5110-0018772	ESCRITORIO BASICO COLOR CAOBA	S/M	S/M	1.2.4.1.1	RODRIGUEZ FLORES RAFAEL	TESORERIA	B61D4	COMPRA			INGRESOS PROPIOS	3,900.67	04-ene-02	0%	0%	0%	0	0	3,900.67
5110-0018773	ESCRITORIO BASICO COLOR CAOBA	S/M	S/M	1.2.4.1.1	RODRIGUEZ FLORES RAFAEL	TESORERIA	B61D4	COMPRA			INGRESOS PROPIOS	3,900.67	04-ene-02	0%	0%	0%	0	0	3,900.67
5110-0018774	ESCRITORIO BASICO COLOR CAOBA	S/M	S/M	1.2.4.1.1	RODRIGUEZ FLORES RAFAEL	TESORERIA	B61D4	COMPRA			INGRESOS PROPIOS	3,900.67	04-ene-02	0%	0%	0%	0	0	3,900.67
5110-0018775	MODULO EN L COLOR CAOBA	S/M	S/M	1.2.4.1.1	GREGORIO ROMERO JOSE LUIS	TESORERIA	B61D4	COMPRA			INGRESOS PROPIOS	6,938.98	04-ene-02	0%	0%	0%	0	0	6,938.98
5110-0018776	MODULO EN L COLOR CAOBA	S/M	S/M	1.2.4.1.1	TECUANHUEY CARRANCO EDGARD	RECURSOS MATERIALES	B61D4	COMPRA			INGRESOS PROPIOS	6,938.98	04-ene-02	0%	0%	0%	0	0	6,938.98
5110-0018777	SILLON EJECUTIVO SAN REMO MODELO N251	S/M	S/M	1.2.4.1.1	CUATETL ZAMORA PEDRO NEFTALI	TESORERIA	B61D4	COMPRA			INGRESOS PROPIOS	5,371.50	04-ene-02	0%	0%	0%	0	0	5,371.50
5110-0018778	SILLON EJECUTIVO SAN REMO MODELO N251	S/M	S/M	1.2.4.1.1	CUATETL ZAMORA PEDRO NEFTALI	TESORERIA	B61D4	COMPRA			INGRESOS PROPIOS	5,371.50	04-ene-02	0%	0%	0%	0	0	5,371.50
5110-0018779	SILLON EJECUTIVO SAN REMO MODELO N251	S/M	S/M	1.2.4.1.1	CUATETL ZAMORA PEDRO NEFTALI	TESORERIA	B61D4	COMPRA			INGRESOS PROPIOS	5,371.50	04-ene-02	0%	0%	0%	0	0	5,371.50
5110-0018780	SILLON EJECUTIVO SAN REMO MODELO N251	S/M	S/M	1.2.4.1.1	RIVERA DOMINGUEZ JESUS PABLO	RECURSOS HUMANOS	B61D4	COMPRA			INGRESOS PROPIOS	5,371.50	04-ene-02	0%	0%	0%	0	0	5,371.50
5110-0018781	SILLON EJECUTIVO SAN REMO MODELO N251	S/M	S/M	1.2.4.1.1	RIVERA DOMINGUEZ JESUS PABLO	RECURSOS HUMANOS	B61D4	COMPRA			INGRESOS PROPIOS	5,371.50	04-ene-02	0%	0%	0%	0	0	5,371.50
5110-0018782	SILLON EJECUTIVO SAN REMO MODELO N251	S/M	S/M	1.2.4.1.1	RIVERA DOMINGUEZ JESUS PABLO	RECURSOS HUMANOS	B61D4	COMPRA			INGRESOS PROPIOS	5,371.50	04-ene-02	0%	0%	0%	0	0	5,371.50
5110-0018783	SILLON EJECUTIVO SAN REMO MODELO N251	S/M	S/M	1.2.4.1.1	RIVERA DOMINGUEZ JESUS PABLO	RECURSOS HUMANOS	B61D4	COMPRA			INGRESOS PROPIOS	5,371.50	04-ene-02	0%	0%	0%	0	0	5,371.50
5110-0018784	SILLON EJECUTIVO SAN REMO MODELO N251	S/M	S/M	1.2.4.1.1	RIVERA DOMINGUEZ JESUS PABLO	RECURSOS HUMANOS	B61D4	COMPRA			INGRESOS PROPIOS	5,371.50	04-ene-02	0%	0%	0%	0	0	5,371.50
5110-0018785	SILLON EJECUTIVO SAN REMO MODELO N251	S/M	S/M	1.2.4.1.1	RIVERA DOMINGUEZ JESUS PABLO	RECURSOS HUMANOS	B61D4	COMPRA			INGRESOS PROPIOS	5,371.50	04-ene-02	0%	0%	0%	0	0	5,371.50
5110-0018786	MODULO EN L COLOR CAOBA	S/M	S/M	1.2.4.1.1	RIVERA DOMINGUEZ JESUS PABLO	RECURSOS HUMANOS	B61D4	COMPRA			INGRESOS PROPIOS	6,938.98	04-ene-02	0%	0%	0%	0	0	6,938.98
5110-0018787	MODULO EN L COLOR CAOBA	S/M	S/M	1.2.4.1.1	RIVERA DOMINGUEZ JESUS PABLO	RECURSOS HUMANOS	B61D4	COMPRA			INGRESOS PROPIOS	6,938.98	04-ene-02	0%	0%	0%	0	0	6,938.98
5110-0018788	MODULO EN L COLOR CAOBA	S/M	S/M	1.2.4.1.1	RIVERA DOMINGUEZ JESUS PABLO	RECURSOS HUMANOS	B61D4	COMPRA			INGRESOS PROPIOS	6,938.98	04-ene-02	0%	0%	0%	0	0	6,938.98
5110-0018789	MODULO EN L COLOR CAOBA	S/M	S/M	1.2.4.1.1	RIVERA DOMINGUEZ JESUS PABLO	RECURSOS HUMANOS	B61D4	COMPRA			INGRESOS PROPIOS	6,938.98	04-ene-02	0%	0%	0%	0	0	6,938.98
5110-0018790	MODULO EN L COLOR CAOBA	S/M	S/M	1.2.4.1.1	RIVERA DOMINGUEZ JESUS PABLO	RECURSOS HUMANOS	B61D4	COMPRA			INGRESOS PROPIOS	6,938.98	04-ene-02	0%	0%	0%	0	0	6,938.98
5110-0018791	MODULO EN L COLOR CAOBA	S/M	S/M	1.2.4.1.1	RIVERA DOMINGUEZ JESUS PABLO	RECURSOS HUMANOS	B61D4	COMPRA			INGRESOS PROPIOS	6,938.98	04-ene-02	0%	0%	0%	0	0	6,938.98
5110-0018792	MODULO EN L COLOR CAOBA	S/M	S/M	1.2.4.1.1	RIVERA DOMINGUEZ JESUS PABLO	RECURSOS HUMANOS	B61D4	COMPRA			INGRESOS PROPIOS	6,938.98	04-ene-02	0%	0%	0%	0	0	6,938.98
5110-0018793	MESA REDONDA PARA 4 PERSONAS COLOR CAOBA	S/M	S/M	1.2.4.1.1	RIVERA DOMINGUEZ JESUS PABLO	RECURSOS HUMANOS	B61D4	COMPRA			INGRESOS PROPIOS	4,795.96	04-ene-02	0%	0%	0%	0	0	4,795.96
5110-0018794	CREDENZA CON 2 PUERTAS COLOR CAOBA	S/M	S/M	1.2.4.1.1	XICALE COYOPOL JOSUE	SINDICATURA	B61D4	COMPRA			INGRESOS PROPIOS	11,277.09	04-ene-02	0%	0%	0%	0	0	11,277.09
5110-0018795	ARCHIVEROS DE 3 GAVETAS COLOR CAOBA	S/M	S/M	1.2.4.1.1	RIVERA DOMINGUEZ JESUS PABLO	RECURSOS HUMANOS	B61D4	COMPRA			INGRESOS PROPIOS	5,514.27	04-ene-02	0%	0%	0%	0	0	5,514.27
5110-0018796	ARCHIVEROS DE 3 GAVETAS COLOR CAOBA	S/M	S/M	1.2.4.1.1	RIVERA DOMINGUEZ JESUS PABLO	RECURSOS HUMANOS	B61D4	COMPRA			INGRESOS PROPIOS	5,514.27	04-ene-02	0%	0%	0%	0	0	5,514.27
5110-0018797	ARCHIVEROS DE 3 GAVETAS COLOR CAOBA	S/M	S/M	1.2.4.1.1	RIVERA DOMINGUEZ JESUS PABLO	RECURSOS HUMANOS	B61D4	COMPRA			INGRESOS PROPIOS	5,514.27	04-ene-02	0%	0%	0%	0	0	5,514.27
5110-0018798	ARCHIVEROS DE 3 GAVETAS COLOR CAOBA	S/M	S/M	1.2.4.1.1	RIVERA DOMINGUEZ JESUS PABLO	RECURSOS HUMANOS	B61D4	COMPRA			INGRESOS PROPIOS	5,514.27	04-ene-02	0%	0%	0%	0	0	5,514.27
5110-0018799	ARCHIVEROS DE 3 GAVETAS COLOR CAOBA	S/M	S/M	1.2.4.1.1	RIVERA DOMINGUEZ JESUS PABLO	RECURSOS HUMANOS	B61D4	COMPRA			INGRESOS PROPIOS	5,514.27	04-ene-02	0%	0%	0%	0	0	5,514.27
5110-0018800	ARCHIVEROS DE 3 GAVETAS COLOR CAOBA	S/M	S/M	1.2.4.1.1	RIVERA DOMINGUEZ JESUS PABLO	RECURSOS HUMANOS	B61D4	COMPRA			INGRESOS PROPIOS	5,514.27	04-ene-02	0%	0%	0%	0	0	5,514.27
5110-0018801	LIBRERO FORTE COLOR CAOBA	S/M	S/M	1.2.4.1.1	RIVERA DOMINGUEZ JESUS PABLO	RECURSOS HUMANOS	B61D4	COMPRA			INGRESOS PROPIOS	5,716.53	04-ene-02	0%	0%	0%	0	0	5,716.53
5110-0018802	LIBRERO FORTE COLOR CAOBA	S/M	S/M	1.2.4.1.1	RIVERA DOMINGUEZ JESUS PABLO	RECURSOS HUMANOS	B61D4	COMPRA			INGRESOS PROPIOS	5,716.53	04-ene-02	0%	0%	0%	0	0	5,716.53
5110-0018803	SILLON EJECUTIVO ARIA MODELO 684	S/M	S/M	1.2.4.1.1	RIVERA DOMINGUEZ JESUS PABLO	RECURSOS HUMANOS	B61D4	COMPRA			INGRESOS PROPIOS	4,858.42	04-ene-02	0%	0%	0%	0	0	4,858.42
5110-0018804	ARCHIVERO DE 4 GAVETAS COLOR CAOBA	S/M	S/M	1.2.4.1.1	RIVERA DOMINGUEZ JESUS PABLO	RECURSOS HUMANOS	B61D4	COMPRA			INGRESOS PROPIOS	9,847.90	04-ene-02	0%	0%	0%	0	0	9,847.90
5110-0018805	SILLON EJECUTIVO SAN REMO MODELO N251	S/M	S/M	1.2.4.1.1	CUATETL ZAMORA PEDRO NEFTALI	TESORERIA	B61D4	COMPRA			INGRESOS PROPIOS	5,371.50	04-ene-02	0%	0%	0%	0	0	5,371.50

AUDITORÍA SUPERIOR DEL ESTADO DE PUEBLA
Auditoría Superior del Estado de Puebla
5 Sur No. 1105, Centro Histórico C.P. 72000, Puebla, Pue.
Tel. 01 (222) 229 34 00 al 07
www.auditoriapuebla.gob.mx

SAN ANDRÉS CHOLULA

CLAVE: 09-04
ENTIDAD FISCALIZADA: MUNICIPIO DE SAN ANDRES CHOLULA PUEBLA
INVENTARIO DE BIENES MUEBLES CUENTA PUBLICA 2020

BIENES MUEBLES																			
Número de inventario (Código)	Descripción, Marca, Modelo y Serie			Subcuenta	Responsable del Resguardo y Área Administrativa		Documento que acredita la Propiedad (CFDI)	Motivo de alta	Motivo de baja	Documento que acredita la baja	Fuente de financiamiento	Importe	Fecha de Adquisición	% Depreciación Bien Mueble	% Depreciación del ejercicio	% Depreciación Acumulada al final del ejercicio	Monto Depreciación del ejercicio	Monto Depreciación Acumulada al final del ejercicio	Valor Neto en libros al 31 de diciembre de 201
5110-0018806	SILLON EJECUTIVO SAN REMO MODELO N251	S/M	S/M	1.2.4.1.1	CUATETL ZAMORA PEDRO NEFTALI	TESORERIA	B61D4	COMPRA			INGRESOS PROPIOS	5,371.50	04-ene-02	0%	0%	0%	0	0	5,371.50
5110-0018807	ARCHIVERO DE 2 GAVETAS COLOR CAOBA	S/M	S/M	1.2.4.1.1	CUATETL ZAMORA PEDRO NEFTALI	TESORERIA	B61D4	COMPRA			INGRESOS PROPIOS	4,169.85	04-ene-02	0%	0%	0%	0	0	4,169.85
5110-0018808	ARCHIVERO DE 4 GAVETAS COLOR CAOBA	S/M	S/M	1.2.4.1.1	CUATETL ZAMORA PEDRO NEFTALI	TESORERIA	B61D4	COMPRA			INGRESOS PROPIOS	9,847.90	04-ene-02	0%	0%	0%	0	0	9,847.90
5110-0018809	ARCHIVEROS DE 3 GAVETAS COLOR CAOBA	S/M	S/M	1.2.4.1.1	CUATETL ZAMORA PEDRO NEFTALI	TESORERIA	B61D4	COMPRA			INGRESOS PROPIOS	8,113.11	04-ene-02	0%	0%	0%	0	0	8,113.11
5110-0018810	ESCRITORIO EJECUTIVO COLOR CAOBA	S/M	S/M	1.2.4.1.1	COYOTL CUAYA MOISES	DIRECCION DE DESARROLLO URBANO	B61D4	COMPRA			INGRESOS PROPIOS	11,754.47	04-ene-02	0%	0%	0%	0	0	11,754.47
5110-0018811	ESCRITORIO EJECUTIVO COLOR CAOBA	S/M	S/M	1.2.4.1.1	COYOTL CUAYA MOISES	DIRECCION DE DESARROLLO URBANO	B61D4	COMPRA			INGRESOS PROPIOS	11,754.47	04-ene-02	0%	0%	0%	0	0	11,754.47
5110-0018812	ESCRITORIO EJECUTIVO COLOR CAOBA	S/M	S/M	1.2.4.1.1	COYOTL CUAYA MOISES	DIRECCION DE DESARROLLO URBANO	B61D4	COMPRA			INGRESOS PROPIOS	11,754.47	04-ene-02	0%	0%	0%	0	0	11,754.47
5110-0018813	ESCRITORIO EJECUTIVO COLOR CAOBA	S/M	S/M	1.2.4.1.1	COYOTL CUAYA MOISES	DIRECCION DE DESARROLLO URBANO	B61D4	COMPRA			INGRESOS PROPIOS	11,754.47	04-ene-02	0%	0%	0%	0	0	11,754.47
5110-0018814	SILLON EJECUTIVO SAN REMO MODELO N251	S/M	S/M	1.2.4.1.1	COYOTL CUAYA MOISES	DIRECCION DE DESARROLLO URBANO	B61D4	COMPRA			INGRESOS PROPIOS	5,371.50	04-ene-02	0%	0%	0%	0	0	5,371.50
5110-0018815	SILLON EJECUTIVO SAN REMO MODELO N251	S/M	S/M	1.2.4.1.1	COYOTL CUAYA MOISES	DIRECCION DE DESARROLLO URBANO	B61D4	COMPRA			INGRESOS PROPIOS	5,371.50	04-ene-02	0%	0%	0%	0	0	5,371.50
5110-0018816	SILLON EJECUTIVO SAN REMO MODELO N251	S/M	S/M	1.2.4.1.1	COYOTL CUAYA MOISES	DIRECCION DE DESARROLLO URBANO	B61D4	COMPRA			INGRESOS PROPIOS	5,371.50	04-ene-02	0%	0%	0%	0	0	5,371.50
5110-0018817	SILLON EJECUTIVO SAN REMO MODELO N251	S/M	S/M	1.2.4.1.1	COYOTL CUAYA MOISES	DIRECCION DE DESARROLLO URBANO	B61D4	COMPRA			INGRESOS PROPIOS	5,371.50	04-ene-02	0%	0%	0%	0	0	5,371.50
5110-0018818	MESA DE TRABAJO EJECUTIVA COLOR CAOBA	S/M	S/M	1.2.4.1.1	FLORES HERRERA XOCHITL	DIRECCIÓN DE CULTURA	B61D4	COMPRA			INGRESOS PROPIOS	13,357.66	04-ene-02	0%	0%	0%	0	0	13,357.66
5110-0018819	ESCRITORIO BASICO COLOR CAOBA	S/M	S/M	1.2.4.1.1	FLORES HERRERA XOCHITL	DIRECCIÓN DE CULTURA	B61D4	COMPRA			INGRESOS PROPIOS	3,900.67	04-ene-02	0%	0%	0%	0	0	3,900.67
5110-0018820	ESCRITORIO BASICO COLOR CAOBA	S/M	S/M	1.2.4.1.1	FLORES HERRERA XOCHITL	DIRECCIÓN DE CULTURA	B61D4	COMPRA			INGRESOS PROPIOS	3,900.67	04-ene-02	0%	0%	0%	0	0	3,900.67
5110-0018821	ESCRITORIO BASICO COLOR CAOBA	S/M	S/M	1.2.4.1.1	FLORES HERRERA XOCHITL	DIRECCIÓN DE CULTURA	B61D4	COMPRA			INGRESOS PROPIOS	3,900.67	04-ene-02	0%	0%	0%	0	0	3,900.67
5110-0018822	ESCRITORIO BASICO COLOR CAOBA	S/M	S/M	1.2.4.1.1	FLORES HERRERA XOCHITL	DIRECCIÓN DE CULTURA	B61D4	COMPRA			INGRESOS PROPIOS	3,900.67	04-ene-02	0%	0%	0%	0	0	3,900.67
5110-0018823	ESCRITORIO BASICO COLOR CAOBA	S/M	S/M	1.2.4.1.1	FLORES HERRERA XOCHITL	DIRECCIÓN DE CULTURA	B61D4	COMPRA			INGRESOS PROPIOS	3,900.67	04-ene-02	0%	0%	0%	0	0	3,900.67
5110-0018824	CREDENZA URBAN COLOR CAOBA	S/M	S/M	1.2.4.1.1	FLORES HERRERA XOCHITL	DIRECCIÓN DE CULTURA	B61D4	COMPRA			INGRESOS PROPIOS	5,719.50	04-ene-02	0%	0%	0%	0	0	5,719.50
5110-0018825	CREDENZA URBAN COLOR CAOBA	S/M	S/M	1.2.4.1.1	FLORES HERRERA XOCHITL	DIRECCIÓN DE CULTURA	B61D4	COMPRA			INGRESOS PROPIOS	5,719.50	04-ene-02	0%	0%	0%	0	0	5,719.50
5110-0018826	CREDENZA URBAN COLOR CAOBA	S/M	S/M	1.2.4.1.1	FLORES HERRERA XOCHITL	DIRECCIÓN DE CULTURA	B61D4	COMPRA			INGRESOS PROPIOS	5,719.50	04-ene-02	0%	0%	0%	0	0	5,719.50
5110-0018827	CREDENZA URBAN COLOR CAOBA	S/M	S/M	1.2.4.1.1	FLORES HERRERA XOCHITL	DIRECCIÓN DE CULTURA	B61D4	COMPRA			INGRESOS PROPIOS	5,719.50	04-ene-02	0%	0%	0%	0	0	5,719.50
5110-0018828	CREDENZA URBAN COLOR CAOBA	S/M	S/M	1.2.4.1.1	FLORES HERRERA XOCHITL	DIRECCIÓN DE CULTURA	B61D4	COMPRA			INGRESOS PROPIOS	5,719.50	04-ene-02	0%	0%	0%	0	0	5,719.50
5110-0018829	ARCHIVERO DE 4 GAVETAS COLOR CAOBA	S/M	S/M	1.2.4.1.1	FLORES HERRERA XOCHITL	DIRECCIÓN DE CULTURA	B61D4	COMPRA			INGRESOS PROPIOS	9,847.90	04-ene-02	0%	0%	0%	0	0	9,847.90
5110-0018830	ARCHIVERO DE 4 GAVETAS COLOR CAOBA	S/M	S/M	1.2.4.1.1	FLORES HERRERA XOCHITL	DIRECCIÓN DE CULTURA	B61D4	COMPRA			INGRESOS PROPIOS	9,847.90	04-ene-02	0%	0%	0%	0	0	9,847.90
5110-0018831	ARCHIVERO DE 4 GAVETAS COLOR CAOBA	S/M	S/M	1.2.4.1.1	FLORES HERRERA XOCHITL	DIRECCIÓN DE CULTURA	B61D4	COMPRA			INGRESOS PROPIOS	9,847.90	04-ene-02	0%	0%	0%	0	0	9,847.90
5110-0018832	ARCHIVERO DE 4 GAVETAS COLOR CAOBA	S/M	S/M	1.2.4.1.1	FLORES HERRERA XOCHITL	DIRECCIÓN DE CULTURA	B61D4	COMPRA			INGRESOS PROPIOS	9,847.90	04-ene-02	0%	0%	0%	0	0	9,847.90
5110-0018833	SILLON EJECUTIVO SAN REMO MODELO N251	S/M	S/M	1.2.4.1.1	FLORES HERRERA XOCHITL	DIRECCIÓN DE CULTURA	B61D4	COMPRA			INGRESOS PROPIOS	5,371.50	04-ene-02	0%	0%	0%	0	0	5,371.50
5110-0018834	SILLON EJECUTIVO SAN REMO MODELO N251	S/M	S/M	1.2.4.1.1	FLORES HERRERA XOCHITL	DIRECCIÓN DE CULTURA	B61D4	COMPRA			INGRESOS PROPIOS	5,371.50	04-ene-02	0%	0%	0%	0	0	5,371.50
5110-0018835	SILLON EJECUTIVO SAN REMO MODELO N251	S/M	S/M	1.2.4.1.1	FLORES HERRERA XOCHITL	DIRECCIÓN DE CULTURA	B61D4	COMPRA			INGRESOS PROPIOS	5,371.50	04-ene-02	0%	0%	0%	0	0	5,371.50
5110-0018836	SILLON EJECUTIVO SAN REMO MODELO N251	S/M	S/M	1.2.4.1.1	FLORES HERRERA XOCHITL	DIRECCIÓN DE CULTURA	B61D4	COMPRA			INGRESOS PROPIOS	5,371.50	04-ene-02	0%	0%	0%	0	0	5,371.50
5110-0018837	SILLON EJECUTIVO SAN REMO MODELO N251	S/M	S/M	1.2.4.1.1	FLORES HERRERA XOCHITL	DIRECCIÓN DE CULTURA	B61D4	COMPRA			INGRESOS PROPIOS	5,371.50	04-ene-02	0%	0%	0%	0	0	5,371.50
5110-0018838	GABINETE UNIVERSAL CON 2 PUERTAS	S/M	S/M	1.2.4.1.1	GARZA RODRIGUEZ JORGE	DIRECCIÓN DE INNOVACIÓN TECNOLÓGICA P	B61D4	COMPRA			INGRESOS PROPIOS	6,970.22	04-ene-02	0%	0%	0%	0	0	6,970.22
5110-0018839	MESA REDONDA PARA 4 PERSONAS COLOR CAOBA	S/M	S/M	1.2.4.1.1	GARZA RODRIGUEZ JORGE	DIRECCIÓN DE INNOVACIÓN TECNOLÓGICA P	B61D4	COMPRA			INGRESOS PROPIOS	4,795.96	04-ene-02	0%	0%	0%	0	0	4,795.96
5110-0018840	SILLON EJECUTIVO ARIA MODELO 684	S/M	S/M	1.2.4.1.1	GARZA RODRIGUEZ JORGE	DIRECCIÓN DE INNOVACIÓN TECNOLÓGICA P	B61D4	COMPRA			INGRESOS PROPIOS	4,858.42	04-ene-02	0%	0%	0%	0	0	4,858.42
5110-0018841	LIBREROS FORTE COLOR CAOBA	S/M	S/M	1.2.4.1.1	CUEVAS LUNA BERNABE	TESORERIA	B61D4	COMPRA			INGRESOS PROPIOS	5,716.53	04-ene-02	0%	0%	0%	0	0	5,716.53
5110-0018842	LIBREROS FORTE COLOR CAOBA	S/M	S/M	1.2.4.1.1	CUEVAS LUNA BERNABE	TESORERIA	B61D4	COMPRA			INGRESOS PROPIOS	5,716.53	04-ene-02	0%	0%	0%	0	0	5,716.53
5110-0018843	LIBREROS FORTE COLOR CAOBA	S/M	S/M	1.2.4.1.1	CUEVAS LUNA BERNABE	TESORERIA	B61D4	COMPRA			INGRESOS PROPIOS	5,716.53	04-ene-02	0%	0%	0%	0	0	5,716.53
5110-0018844	LIBREROS FORTE COLOR CAOBA	S/M	S/M	1.2.4.1.1	CUEVAS LUNA BERNABE	TESORERIA	B61D4	COMPRA			INGRESOS PROPIOS	5,716.53	04-ene-02	0%	0%	0%	0	0	5,716.53
5110-0018845	LIBRERO DE PISO CON PUERTAS	S/M	S/M	1.2.4.1.1	GREGORIO ROMERO JOSE LUIS	TESORERIA	B61D4	COMPRA			INGRESOS PROPIOS	6,817.03	04-ene-02	0%	0%	0%	0	0	6,817.03
5110-0018846	SILLON EJECUTIVO SAN REMO MODELO N251	S/M	S/M	1.2.4.1.1	GREGORIO TECHACHAL DULCE MARIA DEL CARI	CONTRALORIA	B61D4	COMPRA			INGRESOS PROPIOS	5,371.50	04-ene-02	0%	0%	0%	0	0	5,371.50
5110-0018847	SILLON EJECUTIVO SAN REMO MODELO N251	S/M	S/M	1.2.4.1.1	GREGORIO TECHACHAL DULCE MARIA DEL CARI	CONTRALORIA	B61D4	COMPRA			INGRESOS PROPIOS	5,371.50	04-ene-02	0%	0%	0%	0	0	5,371.50
5110-0018848	SILLON EJECUTIVO SAN REMO MODELO N251	S/M	S/M	1.2.4.1.1	GREGORIO TECHACHAL DULCE MARIA DEL CARI	CONTRALORIA	B61D4	COMPRA			INGRESOS PROPIOS	5,371.50	04-ene-02	0%	0%	0%	0	0	5,371.50
5110-0018849	SILLON EJECUTIVO SAN REMO MODELO N251	S/M	S/M	1.2.4.1.1	GREGORIO TECHACHAL DULCE MARIA DEL CARI	CONTRALORIA	B61D4	COMPRA			INGRESOS PROPIOS	5,371.50	04-ene-02	0%	0%	0%	0	0	5,371.50
5110-0018850	SILLON EJECUTIVO SAN REMO MODELO N251	S/M	S/M	1.2.4.1.1	GREGORIO TECHACHAL DULCE MARIA DEL CARI	CONTRALORIA	B61D4	COMPRA			INGRESOS PROPIOS	5,371.50	04-ene-02	0%	0%	0%	0	0	5,371.50

AUDITORÍA SUPERIOR DEL ESTADO DE PUEBLA
Auditoría Superior del Estado de Puebla
5 Sur No. 1105, Centro Histórico C.P. 72000, Puebla, Pue
Tel. 01 (222) 229 34 00 al 07
www.auditoriapuebla.gob.mx

SAN ANDRÉS CHOLULA

CLAVE: 09-04
ENTIDAD FISCALIZADA: MUNICIPIO DE SAN ANDRES CHOLULA PUEBLA
INVENTARIO DE BIENES MUEBLES CUENTA PUBLICA 2020

BIENES MUEBLES

Número de inventario (Código)	Descripción, Marca, Modelo y Serie			Subcuenta	Responsable del Resguardo y Área Administrativa		Documento que acredita la Propiedad (CFDI)	Motivo de alta	Motivo de baja	Documento que acredita la baja	Fuente de financiamiento	Importe	Fecha de Adquisición	% Depreciación Bien Mueble	% Depreciación del ejercicio	% Depreciación Acumulada al final del ejercicio	Monto Depreciación del ejercicio	Monto Depreciación Acumulada al final del ejercicio	Valor Neto en libros al 31 de diciembre de 201
5110-0018851	ARCHIVERO DE 2 GAVETAS COLOR CAOBA	S/M	S/M	1.2.4.1.1	GREGORIO TECHACHAL DULCE MARIA DEL CARI	CONTRALORIA	B61D4	COMPRA			INGRESOS PROPIOS	5,514.27	04-ene-02	0%	0%	0%	0	0	5,514.27
5110-0018852	ARCHIVERO DE 2 GAVETAS COLOR CAOBA	S/M	S/M	1.2.4.1.1	GREGORIO TECHACHAL DULCE MARIA DEL CARI	CONTRALORIA	B61D4	COMPRA			INGRESOS PROPIOS	5,514.27	04-ene-02	0%	0%	0%	0	0	5,514.27
5110-0018853	ARCHIVERO DE 2 GAVETAS COLOR CAOBA	S/M	S/M	1.2.4.1.1	GREGORIO TECHACHAL DULCE MARIA DEL CARI	CONTRALORIA	B61D4	COMPRA			INGRESOS PROPIOS	5,514.27	04-ene-02	0%	0%	0%	0	0	5,514.27
5110-0018854	ARCHIVERO DE 2 GAVETAS COLOR CAOBA	S/M	S/M	1.2.4.1.1	GREGORIO TECHACHAL DULCE MARIA DEL CARI	CONTRALORIA	B61D4	COMPRA			INGRESOS PROPIOS	5,514.27	04-ene-02	0%	0%	0%	0	0	5,514.27
5110-0018855	ARCHIVERO DE 2 GAVETAS COLOR CAOBA	S/M	S/M	1.2.4.1.1	GREGORIO TECHACHAL DULCE MARIA DEL CARI	CONTRALORIA	B61D4	COMPRA			INGRESOS PROPIOS	5,514.27	04-ene-02	0%	0%	0%	0	0	5,514.27
5110-0018856	MESA DE TRABAJO MADERA Y CRISTAL COLOR C	S/M	S/M	1.2.4.1.1	XICALE COYOPOL JOSUE	SINDICATURA	B61D4	COMPRA			INGRESOS PROPIOS	38,590.35	04-ene-02	0%	0%	0%	0	0	38,590.35
5110-0018857	SILLON EREJCUTIVO EN MALLA	S/M	S/M	1.2.4.1.1	GREGORIO ROMERO JOSE LUIS	TESORERIA	B61D4	COMPRA			INGRESOS PROPIOS	5,371.50	04-ene-02	0%	0%	0%	0	0	5,371.50
5110-0018858	SILLON EREJCUTIVO EN MALLA	S/M	S/M	1.2.4.1.1	GREGORIO ROMERO JOSE LUIS	TESORERIA	B61D4	COMPRA			INGRESOS PROPIOS	5,371.50	04-ene-02	0%	0%	0%	0	0	5,371.50
5110-0018859	SILLON EJECUTIVO VINIPIEL	S/M	S/M	1.2.4.1.1	GREGORIO TECHACHAL DULCE MARIA DEL CARI	CONTRALORIA	B61D4	COMPRA			INGRESOS PROPIOS	4,858.42	04-ene-02	0%	0%	0%	0	0	4,858.42
5110-0018860	SILLON EJECUTIVO VINIPIEL	S/M	S/M	1.2.4.1.1	TOLAMA LOPEZ MARIELA	SECRETARIA GENERAL	B61D4	COMPRA			INGRESOS PROPIOS	4,858.42	04-ene-02	0%	0%	0%	0	0	4,858.42
5110-0018861	SILLON EJECUTIVO VINIPIEL	S/M	S/M	1.2.4.1.1	GREGORIO ROMERO JOSE LUIS	TESORERIA	B61D4	COMPRA			INGRESOS PROPIOS	4,858.42	04-ene-02	0%	0%	0%	0	0	4,858.42
5110-0018862	BANCA TANDEM DE 3 PLAZAS	S/M	S/M	1.2.4.1.1	GREGORIO TECHACHAL DULCE MARIA DEL CARI	CONTRALORIA	B61D4	COMPRA			INGRESOS PROPIOS	4,003.55	04-ene-02	0%	0%	0%	0	0	4,003.55
5110-0018863	ARMARIO DE MADERA	S/M	S/M	1.2.4.1.1	PACHECO DOMINGUEZ JOSÉ LUIS	PRESIDENCIA	B61D4	COMPRA			INGRESOS PROPIOS	8,504.41	04-ene-02	0%	0%	0%	0	0	8,504.41
5110-0018864	SILLON EJECUTIVO MALLA NEGRA	S/M	S/M	1.2.4.1.1	XICALE COYOPOL JOSUE	SINDICATURA	B61D4	COMPRA			INGRESOS PROPIOS	5,371.50	04-ene-02	0%	0%	0%	0	0	5,371.50
5110-0018865	SILLON EJECUTIVO VINIPIEL	S/M	S/M	1.2.4.1.1	XICALE COYOPOL JOSUE	SINDICATURA	B61D4	COMPRA			INGRESOS PROPIOS	4,858.42	04-ene-02	0%	0%	0%	0	0	4,858.42
5110-0018866	SILLON EJECUTIVO VINIPIEL	S/M	S/M	1.2.4.1.1	XICALE COYOPOL JOSUE	SINDICATURA	B61D4	COMPRA			INGRESOS PROPIOS	4,858.42	04-ene-02	0%	0%	0%	0	0	4,858.42
5110-0018867	SILLON EJECUTIVO VINIPIEL	S/M	S/M	1.2.4.1.1	XICALE COYOPOL JOSUE	SINDICATURA	B61D4	COMPRA			INGRESOS PROPIOS	4,858.42	04-ene-02	0%	0%	0%	0	0	4,858.42
5110-0018868	MESA PARA COMPUTADORA	S/M	S/M	1.2.4.1.1	RODRIGUEZ FLORES RAFAEL	TESORERIA	B61D4	COMPRA			INGRESOS PROPIOS	3,900.67	04-ene-02	0%	0%	0%	0	0	3,900.67
5110-0018869	MESA PARA COMPUTADORA	S/M	S/M	1.2.4.1.1	RODRIGUEZ FLORES RAFAEL	TESORERIA	B61D4	COMPRA			INGRESOS PROPIOS	3,900.67	04-ene-02	0%	0%	0%	0	0	3,900.67
5110-0018870	MESA PARA COMPUTADORA	S/M	S/M	1.2.4.1.1	RODRIGUEZ FLORES RAFAEL	TESORERIA	B61D4	COMPRA			INGRESOS PROPIOS	3,900.67	04-ene-02	0%	0%	0%	0	0	3,900.67
5110-0018871	ESCRITORIO BÁSICO	S/M	S/M	1.2.4.1.1	GREGORIO TECHACHAL DULCE MARIA DEL CARI	CONTRALORIA	B61D4	COMPRA			INGRESOS PROPIOS	3,900.67	04-ene-02	0%	0%	0%	0	0	3,900.67
5110-0018872	ESCRITORIO BÁSICO	S/M	S/M	1.2.4.1.1	GREGORIO TECHACHAL DULCE MARIA DEL CARI	CONTRALORIA	B61D4	COMPRA			INGRESOS PROPIOS	3,900.67	04-ene-02	0%	0%	0%	0	0	3,900.67
5110-0018873	ESCRITORIO BÁSICO	S/M	S/M	1.2.4.1.1	GREGORIO TECHACHAL DULCE MARIA DEL CARI	CONTRALORIA	B61D4	COMPRA			INGRESOS PROPIOS	3,900.67	04-ene-02	0%	0%	0%	0	0	3,900.67
5110-0018874	ESCRITORIO BÁSICO	S/M	S/M	1.2.4.1.1	XICALE COYOPOL JOSUE	SINDICATURA	B61D4	COMPRA			INGRESOS PROPIOS	3,900.67	04-ene-02	0%	0%	0%	0	0	3,900.67
5110-0018875	ESCRITORIO BÁSICO	S/M	S/M	1.2.4.1.1	GREGORIO ROMERO JOSE LUIS	TESORERIA	B61D4	COMPRA			INGRESOS PROPIOS	3,900.67	04-ene-02	0%	0%	0%	0	0	3,900.67
5110-0018876	ESCRITORIO BÁSICO	S/M	S/M	1.2.4.1.1	GREGORIO ROMERO JOSE LUIS	TESORERIA	B61D4	COMPRA			INGRESOS PROPIOS	3,900.67	04-ene-02	0%	0%	0%	0	0	3,900.67
5110-0018877	SILLON EJECUTIVO	S/M	S/M	1.2.4.1.1	CUATETL ZAMORA PEDRO NEFTALI	TESORERIA	B61D4	COMPRA			INGRESOS PROPIOS	5,371.50	04-ene-02	0%	0%	0%	0	0	5,371.50
5110-0018878	SILLON EJECUTIVO	S/M	S/M	1.2.4.1.1	CUATETL ZAMORA PEDRO NEFTALI	TESORERIA	B61D4	COMPRA			INGRESOS PROPIOS	5,371.50	04-ene-02	0%	0%	0%	0	0	5,371.50
5110-0018879	ARCHIVERO DE 2 GAVETAS	S/M	S/M	1.2.4.1.1	GREGORIO ROMERO JOSE LUIS	TESORERIA	B61D4	COMPRA			INGRESOS PROPIOS	5,514.27	04-ene-02	0%	0%	0%	0	0	5,514.27
5110-0018880	ARCHIVERO DE 3 GAVETAS	S/M	S/M	1.2.4.1.1	CUATETL ZAMORA PEDRO NEFTALI	TESORERIA	B61D4	COMPRA			INGRESOS PROPIOS	8,113.11	04-ene-02	0%	0%	0%	0	0	8,113.11
5110-0018881	SILLON EJECUTIVO MALLA NEGRA	S/M	S/M	1.2.4.1.1	RODRIGUEZ FLORES RAFAEL	TESORERIA	B61D4	COMPRA			INGRESOS PROPIOS	5,371.50	04-ene-02	0%	0%	0%	0	0	5,371.50
5110-0018882	SILLON EJECUTIVO MALLA NEGRA	S/M	S/M	1.2.4.1.1	RODRIGUEZ FLORES RAFAEL	TESORERIA	B61D4	COMPRA			INGRESOS PROPIOS	5,371.50	04-ene-02	0%	0%	0%	0	0	5,371.50
5110-0018883	SILLON EJECUTIVO MALLA NEGRA	S/M	S/M	1.2.4.1.1	RIVERA DOMINGUEZ JESUS PABLO	RECURSOS HUMANOS	B61D4	COMPRA			INGRESOS PROPIOS	5,371.50	04-ene-02	0%	0%	0%	0	0	5,371.50
5110-0018884	FRIGOBAR	WHIRLPOOL	S/M	1.2.4.1.1	MOTA BAZALDUA OSCAR RUBEN	DIRECCION DE SERVICIOS VEHICULARES	B61D4	COMPRA			INGRESOS PROPIOS	7,111.51	04-ene-02	0%	0%	0%	0	0	7,111.51
5110-0018885	CAFETERA	S/M	S/M	1.2.4.1.1	PACHECO DOMINGUEZ JOSÉ LUIS	PRESIDENCIA	B61D4	COMPRA			INGRESOS PROPIOS	3,676.16	04-ene-02	0%	0%	0%	0	0	3,676.16
5310-0018886	BASCULA MECÁNICA CON ESTADIMETRO	BAME	440	1.2.4.3.1	FELIX HERRERA XOCHITL RENATA	DIF MUNICIPAL	1933	COMPRA			INGRESOS PROPIOS	5,642.24	07-ene-02	0%	0%	0%	0	0	5,642.24
5110-0018887	ARCHIVERO DE METAL CON 4 GAVETAS	S/M	S/M	1.2.4.1.1	FELIX HERRERA XOCHITL RENATA	DIF MUNICIPAL	1933	COMPRA			INGRESOS PROPIOS	5,916.00	07-ene-02	0%	0%	0%	0	0	5,916.00
5320-0018888	ESCARIADOR DENTAL	WOODPECKER	LED 8	1.2.4.3.2	CARREÑO MANZANO ROMEO	DIF MUNICIPAL	25	COMPRA			INGRESOS PROPIOS	8,719.80	09-ene-02	0%	0%	0%	0	0	8,719.80
5320-0018889	ESCARIADOR DENTAL	WOODPECKER	LED 8	1.2.4.3.2	CARREÑO MANZANO ROMEO	DIF MUNICIPAL	25	COMPRA			INGRESOS PROPIOS	8,719.80	09-ene-02	0%	0%	0%	0	0	8,719.80
5320-0018890	ESTERILIZADOR	LORMA	M08	1.2.4.3.2	JUAREZ TECPOYOTL ALFONSO	DIF MUNICIPAL	25	COMPRA			INGRESOS PROPIOS	5,431.99	09-ene-02	0%	0%	0%	0	0	5,431.99
5320-0018891	AUTOCLAVE	LORMA	AV07	1.2.4.3.2	JUAREZ TECPOYOTL ALFONSO	DIF MUNICIPAL	25	COMPRA			INGRESOS PROPIOS	14,999.99	09-ene-02	0%	0%	0%	0	0	14,999.99
5110-0018892	MESA PARA TOMAR SIGNOS VITALES	S/M	S/M	1.2.4.1.1	ELIAS COATL ESTEBAN	JUNTAS AUXILIARES	10	COMPRA			INGRESOS PROPIOS	3,999.99	08-ene-02	0%	0%	0%	0	0	3,999.99
5110-0018893	DISPENSADOR DE AGUA COLOR BLANCO	S/M	S/M	1.2.4.1.1	ELIAS COATL ESTEBAN	JUNTAS AUXILIARES	10	COMPRA			INGRESOS PROPIOS	4,756.00	08-ene-02	0%	0%	0%	0	0	4,756.00
5110-0018894	DISPENSADOR DE AGUA COLOR BLANCO	S/M	S/M	1.2.4.1.1	RAMIREZ HERNANDEZ PEDRO	JUNTAS AUXILIARES	10	COMPRA			INGRESOS PROPIOS	4,756.00	08-ene-02	0%	0%	0%	0	0	4,756.00
5110-0018895	DISPENSADOR DE AGUA COLOR BLANCO	S/M	S/M	1.2.4.1.1	TLACHI CUAMANI ASCENCION	JUNTAS AUXILIARES	10	COMPRA			INGRESOS PROPIOS	4,756.00	08-ene-02	0%	0%	0%	0	0	4,756.00
5110-0018896	DISPENSADOR DE AGUA COLOR BLANCO	S/M	S/M	1.2.4.1.1	OCOTOXTLE JIMENEZ JEHOVA	JUNTAS AUXILIARES	10	COMPRA			INGRESOS PROPIOS	4,756.00	08-ene-02	0%	0%	0%	0	0	4,756.00
5110-0018897	DISPENSADOR DE AGUA COLOR BLANCO	S/M	S/M	1.2.4.1.1	MECATL MARQUEZ ROBERTO	JUNTAS AUXILIARES	10	COMPRA			INGRESOS PROPIOS	4,756.00	08-ene-02	0%	0%	0%	0	0	4,756.00
5110-0018898	DISPENSADOR DE AGUA COLOR BLANCO	S/M	S/M	1.2.4.1.1	LEON LOPEZ JAVIER	JUNTAS AUXILIARES	10	COMPRA			INGRESOS PROPIOS	4,756.00	08-ene-02	0%	0%	0%	0	0	4,756.00
5110-0018899	DISPENSADOR DE AGUA COLOR BLANCO	S/M	S/M	1.2.4.1.1	LOPEZ BRAVO JUAN CARLOS	JUNTAS AUXILIARES	10	COMPRA			INGRESOS PROPIOS	4,756.00	08-ene-02	0%	0%	0%	0	0	4,756.00
5110-0018900	DISPENSADOR DE AGUA COLOR BLANCO	S/M	S/M	1.2.4.1.1	TOLAMA RAMIREZ JUAN PABLO	JUNTAS AUXILIARES	10	COMPRA			INGRESOS PROPIOS	4,756.00	08-ene-02	0%	0%	0%	0	0	4,756.00
5110-0018901	DISPENSADOR DE AGUA COLOR BLANCO	S/M	S/M	1.2.4.1.1	MECATL MARQUEZ ROBERTO	JUNTAS AUXILIARES	10	COMPRA			INGRESOS PROPIOS	4,756.00	08-ene-02	0%	0%	0%	0	0	4,756.00
5110-0018902	DISPENSADOR DE AGUA COLOR BLANCO	S/M	S/M	1.2.4.1.1	FLORES JUAREZ MARIANO	JUNTAS AUXILIARES	10	COMPRA			INGRESOS PROPIOS	4,756.00	08-ene-02	0%	0%	0%	0	0	4,756.00
5320-0018903	ESTUCHE DE DIAGNOSTICO	S/M	S/M	1.2.4.3.2	CARREÑO MANZANO ROMEO	DIF MUNICIPAL	10	COMPRA			INGRESOS PROPIOS	4,449.99	08-ene-02	0%	0%	0%	0	0	4,449.99
5290-0018904	LAVADORA PARA ESTETICA CON TARJA FIJA	S/M	S/M	1.2.4.2.9	ALVAREZ OLVERA ALEJANDRA	DIF MUNICIPAL	106	COMPRA			INGRESOS PROPIOS	5,080.80	06-ene-02	0%	0%	0%	0	0	5,080.80
5290-0018905	LAVADORA PARA ESTETICA CON TARJA FIJA	S/M	S/M	1.2.4.2.9	ALVAREZ OLVERA ALEJANDRA	DIF MUNICIPAL	106	COMPRA			INGRESOS PROPIOS	5,080.80	06-ene-02	0%	0%	0%	0	0	5,080.80
5290-0018906	RASURADORA	S/M	S/M	1.2.4.2.9	ALVAREZ OLVERA ALEJANDRA	DIF MUNICIPAL	106	COMPRA			INGRESOS PROPIOS	2,710.05	06-ene-02	0%	0%	0%	0	0	2,710.05
5290-0018907	RASURADORA	S/M	S/M	1.2.4.2.9	ALVAREZ OLVERA ALEJANDRA	DIF MUNICIPAL	106	COMPRA			INGRESOS PROPIOS	2,710.05	06-ene-02	0%	0%	0%	0	0	2,710.05

AUDITORÍA SUPERIOR DEL ESTADO DE PUEBLA

Auditoría Superior del Estado de Puebla
5 Sur No. 1105, Centro Histórico C.P. 72000, Puebla, Pue.
Tel. 01 (222) 229 34 00 al 07
www.auditoriapuebla.gob.mx

SAN ANDRÉS CHOLULA

CLAVE: 09-04
ENTIDAD FISCALIZADA: MUNICIPIO DE SAN ANDRES CHOLULA PUEBLA
INVENTARIO DE BIENES MUEBLES CUENTA PUBLICA 2020

BIENES MUEBLES																			
Número de inventario (Código)	Descripción, Marca, Modelo y Serie			Subcuenta	Responsable del Resguardo y Área Administrativa		Documento que acredita la Propiedad (CFDI)	Motivo de alta	Motivo de baja	Documento que acredita la baja	Fuente de financiamiento	Importe	Fecha de Adquisición	% Depreciación Bien Mueble	% Depreciación del ejercicio	% Depreciación Acumulada al final del ejercicio	Monto Depreciación del ejercicio	Monto Depreciación Acumulada al final del ejercicio	Valor Neto en libros al 31 de diciembre de 201
5290-0018908	TECLADO 6 OCTAVAS CON BOCINAS INTEGRADAS	YAMAHA	S/M	1.2.4.2.9	ALVAREZ OLVERA ALEJANDRA	DIF MUNICIPAL	1553	COMPRA			INGRESOS PROPIOS	4,457.65	16-ene-02	0%	0%	0%	0	0	4,457.65
5290-0018909	TECLADO 6 OCTAVAS CON BOCINAS INTEGRADAS	YAMAHA	S/M	1.2.4.2.9	ALVAREZ OLVERA ALEJANDRA	DIF MUNICIPAL	1553	COMPRA			INGRESOS PROPIOS	4,457.65	16-ene-02	0%	0%	0%	0	0	4,457.65
5290-0018910	TECLADO 6 OCTAVAS CON BOCINAS INTEGRADAS	YAMAHA	S/M	1.2.4.2.9	ALVAREZ OLVERA ALEJANDRA	DIF MUNICIPAL	1553	COMPRA			INGRESOS PROPIOS	4,457.65	16-ene-02	0%	0%	0%	0	0	4,457.65
5290-0018911	VIOLIN DE 3/4 CON ARCO Y ESTUCHE	S/M	S/M	1.2.4.2.9	ALVAREZ OLVERA ALEJANDRA	DIF MUNICIPAL	1553	COMPRA			INGRESOS PROPIOS	3,670.60	16-ene-02	0%	0%	0%	0	0	3,670.60
5290-0018912	VIOLIN DE 4/4 CON ARCO Y ESTUCHE	S/M	S/M	1.2.4.2.9	ALVAREZ OLVERA ALEJANDRA	DIF MUNICIPAL	1553	COMPRA			INGRESOS PROPIOS	3,670.60	16-ene-02	0%	0%	0%	0	0	3,670.60
5290-0018913	GUITARRA ACUSTICA CON ESTUCHE	CERRO GRANDE	ACUSTICA	1.2.4.2.9	ALVAREZ OLVERA ALEJANDRA	DIF MUNICIPAL	1553	COMPRA			INGRESOS PROPIOS	3,290.58	16-ene-02	0%	0%	0%	0	0	3,290.58
5290-0018914	GUITARRA ACUSTICA CON ESTUCHE	CERRO GRANDE	ACUSTICA	1.2.4.2.9	ALVAREZ OLVERA ALEJANDRA	DIF MUNICIPAL	1553	COMPRA			INGRESOS PROPIOS	3,290.58	16-ene-02	0%	0%	0%	0	0	3,290.58
5290-0018915	GUITARRA ACUSTICA CON ESTUCHE	CERRO GRANDE	ACUSTICA	1.2.4.2.9	ALVAREZ OLVERA ALEJANDRA	DIF MUNICIPAL	1553	COMPRA			INGRESOS PROPIOS	3,290.58	16-ene-02	0%	0%	0%	0	0	3,290.58
5210-0018916	PANTALLA SMART LCD	PHILIPS	S/M	1.2.4.2.1	TECUATL QUECHOL MARIA LUISA	SECRETARIA GENERAL	108	COMPRA			INGRESOS PROPIOS	6,121.03	09-ene-02	0%	0%	0%	0	0	6,121.03
5670-0018917	GENERADOR A GASOLINA	HYUNDAI	HYE	1.2.4.6.7	GOMEZ XICALE ENRIQUE	DIRECCION DE SERVICIOS GENERALES	3021	COMPRA			INGRESOS PROPIOS	57,942.00	10-ene-02	0%	0%	0%	0	0	57,942.00
5670-0018918	GENERADOR A GASOLINA	HYUNDAI	HYE	1.2.4.6.7	GOMEZ XICALE ENRIQUE	DIRECCION DE SERVICIOS GENERALES	3021	COMPRA			INGRESOS PROPIOS	57,942.00	10-ene-02	0%	0%	0%	0	0	57,942.00
5670-0018919	GENERADOR A GASOLINA	HYUNDAI	HYE	1.2.4.6.7	GOMEZ XICALE ENRIQUE	DIRECCION DE SERVICIOS GENERALES	3021	COMPRA			INGRESOS PROPIOS	57,942.00	10-ene-02	0%	0%	0%	0	0	57,942.00
5670-0018920	GENERADOR A GASOLINA	HYUNDAI	HYE	1.2.4.6.7	GOMEZ XICALE ENRIQUE	DIRECCION DE SERVICIOS GENERALES	3021	COMPRA			INGRESOS PROPIOS	57,942.00	10-ene-02	0%	0%	0%	0	0	57,942.00
5670-0018921	GENERADOR A GASOLINA	HYUNDAI	HYE	1.2.4.6.7	GOMEZ XICALE ENRIQUE	DIRECCION DE SERVICIOS GENERALES	3021	COMPRA			INGRESOS PROPIOS	57,942.00	10-ene-02	0%	0%	0%	0	0	57,942.00
5670-0018922	GENERADOR A GASOLINA	HYUNDAI	HYE	1.2.4.6.7	GOMEZ XICALE ENRIQUE	DIRECCION DE SERVICIOS GENERALES	3021	COMPRA			INGRESOS PROPIOS	57,942.00	10-ene-02	0%	0%	0%	0	0	57,942.00
5670-0018923	GENERADOR A GASOLINA	HYUNDAI	HYE	1.2.4.6.7	GOMEZ XICALE ENRIQUE	DIRECCION DE SERVICIOS GENERALES	3021	COMPRA			INGRESOS PROPIOS	57,942.00	10-ene-02	0%	0%	0%	0	0	57,942.00
5670-0018924	GENERADOR A GASOLINA	HYUNDAI	HYE	1.2.4.6.7	GOMEZ XICALE ENRIQUE	DIRECCION DE SERVICIOS GENERALES	3021	COMPRA			INGRESOS PROPIOS	57,942.00	10-ene-02	0%	0%	0%	0	0	57,942.00
5670-0018925	GENERADOR A GASOLINA	HYUNDAI	HYE	1.2.4.6.7	GOMEZ XICALE ENRIQUE	DIRECCION DE SERVICIOS GENERALES	3021	COMPRA			INGRESOS PROPIOS	57,942.00	10-ene-02	0%	0%	0%	0	0	57,942.00
5670-0018926	GENERADOR A GASOLINA	HYUNDAI	HYE	1.2.4.6.7	GOMEZ XICALE ENRIQUE	DIRECCION DE SERVICIOS GENERALES	3021	COMPRA			INGRESOS PROPIOS	57,942.00	10-ene-02	0%	0%	0%	0	0	57,942.00
5670-0018927	ESCALERA DE ALUMINIO 24 ESCALONES	TRUPER	S/M	1.2.4.6.7	HERRERA PEREZ RENE RAYMUNDO	DIRECCION DE DESARROLLO URBANO	762	COMPRA			INGRESOS PROPIOS	3,938.00	10-ene-02	0%	0%	0%	0	0	3,938.00
5670-0018928	ESCALERA DE ALUMINIO 24 ESCALONES	TRUPER	S/M	1.2.4.6.7	HERRERA PEREZ RENE RAYMUNDO	DIRECCION DE DESARROLLO URBANO	762	COMPRA			INGRESOS PROPIOS	3,938.01	10-ene-02	0%	0%	0%	0	0	3,938.01
5640-0018929	REFRIGERADOR DE 17 PIES	TORREY	RV17	1.2.4.6.4	LUNA PERALTA JOSE GUSTAVO	DIRECCION DE DESARROLLO SOCIAL	1552	COMPRA			INGRESOS PROPIOS	17,645.64	16-ene-02	0%	0%	0%	0	0	17,645.64
5150-0018930	ESCANER	FUJITSU	SV600	1.2.4.1.3	ELIAS COATL ESTEBAN	JUNTAS AUXILIARES	18698	COMPRA			INGRESOS PROPIOS	21,460.00	23-ene-02	0%	0%	0%	0	0	21,460.00
5230-0018931	CAMARA DIGITAL	NIKON	B500	1.2.4.2.3	RODRIGUEZ PEREZ JULIAN ANTONIO	REGIDORES	128	COMPRA			INGRESOS PROPIOS	7,250.00	05-feb-02	0%	0%	0%	0	0	7,250.00
5230-0018932	PROYECTOR	BENQ	MX611	1.2.4.2.3	FLORES HERRERA XOCHITL	DIRECCIÓN DE CULTURA	8	COMPRA			INGRESOS PROPIOS	11,367.88	05-feb-02	0%	0%	0%	0	0	11,367.88
5150-0018933	LAPTOP	LENOVO	IDEA PAD330	1.2.4.1.3	OCOTOXTLE JIMENEZ JEHOVA	JUNTAS AUXILIARES	A 1493	COMPRA			INGRESOS PROPIOS	9,976.00	05-feb-02	0%	0%	0%	0	0	9,976.00
5150-0018934	LAPTOP	LENOVO	IDEA PAD330	1.2.4.1.3	OCOTOXTLE JIMENEZ JEHOVA	JUNTAS AUXILIARES	A 1493	COMPRA			INGRESOS PROPIOS	9,976.00	05-feb-02	0%	0%	0%	0	0	9,976.00
5150-0018935	LAPTOP	LENOVO	IDEA PAD330	1.2.4.1.3	OCOTOXTLE JIMENEZ JEHOVA	JUNTAS AUXILIARES	A 1493	COMPRA			INGRESOS PROPIOS	9,976.00	05-feb-02	0%	0%	0%	0	0	9,976.00
5150-0018936	LAPTOP	LENOVO	IDEA PAD330	1.2.4.1.3	OCOTOXTLE JIMENEZ JEHOVA	JUNTAS AUXILIARES	A 1493	COMPRA			INGRESOS PROPIOS	9,976.00	05-feb-02	0%	0%	0%	0	0	9,976.00
5150-0018937	LAPTOP	LENOVO	IDEA PAD330	1.2.4.1.3	OCOTOXTLE JIMENEZ JEHOVA	JUNTAS AUXILIARES	A 1493	COMPRA			INGRESOS PROPIOS	9,976.00	05-feb-02	0%	0%	0%	0	0	9,976.00
5150-0018938	COPIADORA	HP	E6265DN	1.2.4.1.3	MECATL MARQUEZ ROBERTO	JUNTAS AUXILIARES	190256	COMPRA			INGRESOS PROPIOS	26,497.68	05-feb-02	0%	0%	0%	0	0	26,497.68
5150-0018939	PROYECTOR	EPSON	S/M	1.2.4.1.3	MECATL MARQUEZ ROBERTO	JUNTAS AUXILIARES	1614	COMPRA			INGRESOS PROPIOS	7,998.99	05-feb-02	0%	0%	0%	0	0	7,998.99
5650-0018940	RADIO PORTATIL	MOTOROLA	EP-450	1.2.4.6.5	REYES HERNANDEZ HERNAN FELIPE	DIRECCION DE TURISMO (SEC. DE FOM. ECON	1655	COMPRA			INGRESOS PROPIOS	5,414.09	10-mar-02	0%	0%	0%	0	0	5,414.09
5650-0018941	RADIO PORTATIL	MOTOROLA	EP-450	1.2.4.6.5	REYES HERNANDEZ HERNAN FELIPE	DIRECCION DE TURISMO (SEC. DE FOM. ECON	1655	COMPRA			INGRESOS PROPIOS	5,414.09	10-mar-02	0%	0%	0%	0	0	5,414.09
5650-0018942	RADIO PORTATIL	MOTOROLA	EP-450	1.2.4.6.5	REYES HERNANDEZ HERNAN FELIPE	DIRECCION DE TURISMO (SEC. DE FOM. ECON	1655	COMPRA			INGRESOS PROPIOS	5,414.09	10-mar-02	0%	0%	0%	0	0	5,414.09
5650-0018943	RADIO PORTATIL	MOTOROLA	EP-450	1.2.4.6.5	REYES HERNANDEZ HERNAN FELIPE	DIRECCION DE TURISMO (SEC. DE FOM. ECON	1655	COMPRA			INGRESOS PROPIOS	5,414.09	10-mar-02	0%	0%	0%	0	0	5,414.09
5650-0018944	RADIO PORTATIL	MOTOROLA	EP-450	1.2.4.6.5	REYES HERNANDEZ HERNAN FELIPE	DIRECCION DE TURISMO (SEC. DE FOM. ECON	1655	COMPRA			INGRESOS PROPIOS	5,414.09	10-mar-02	0%	0%	0%	0	0	5,414.09
5210-0018945	PANTALLA LED	S/M	S/M	1.2.4.2.1	BARROETA SANCHEZ CARLOS	DIRECCION DE COMUNICACION SOCIAL (PRES	148	COMPRA			INGRESOS PROPIOS	193,900.00	23-mar-02	0%	0%	0%	0	0	193,900.00
5210-0018946	PANTALLA LED	S/M	S/M	1.2.4.2.1	BARROETA SANCHEZ CARLOS	DIRECCION DE COMUNICACION SOCIAL (PRES	148	COMPRA			INGRESOS PROPIOS	193,899.99	23-mar-02	0%	0%	0%	0	0	193,899.99
5650-0018947	RADIO PORTATIL	KENWOOD	NX 340	1.2.4.6.5	VICENS RAMIREZ JOSE PABLO	DIRECCION DE SERVICIOS GENERALES	657	COMPRA			INGRESOS PROPIOS	3,888.32	02-mar-02	0%	0%	0%	0	0	3,888.32
5650-0018948	RADIO PORTATIL	KENWOOD	NX 340	1.2.4.6.5	VICENS RAMIREZ JOSE PABLO	DIRECCION DE SERVICIOS GENERALES	657	COMPRA			INGRESOS PROPIOS	3,888.32	02-mar-02	0%	0%	0%	0	0	3,888.32
5650-0018949	RADIO PORTATIL	KENWOOD	NX 340	1.2.4.6.5	VICENS RAMIREZ JOSE PABLO	DIRECCION DE SERVICIOS GENERALES	657	COMPRA			INGRESOS PROPIOS	3,888.32	02-mar-02	0%	0%	0%	0	0	3,888.32
5650-0018950	RADIO PORTATIL	KENWOOD	NX 340	1.2.4.6.5	VICENS RAMIREZ JOSE PABLO	DIRECCION DE SERVICIOS GENERALES	657	COMPRA			INGRESOS PROPIOS	3,888.32	02-mar-02	0%	0%	0%	0	0	3,888.32
5650-0018951	RADIO PORTATIL	KENWOOD	NX 340	1.2.4.6.5	VICENS RAMIREZ JOSE PABLO	DIRECCION DE SERVICIOS GENERALES	657	COMPRA			INGRESOS PROPIOS	3,888.32	02-mar-02	0%	0%	0%	0	0	3,888.32
5650-0018952	RADIO PORTATIL	KENWOOD	NX 340	1.2.4.6.5	VICENS RAMIREZ JOSE PABLO	DIRECCION DE SERVICIOS GENERALES	657	COMPRA			INGRESOS PROPIOS	3,888.32	02-mar-02	0%	0%	0%	0	0	3,888.32
5650-0018953	RADIO PORTATIL	KENWOOD	NX 340	1.2.4.6.5	VICENS RAMIREZ JOSE PABLO	DIRECCION DE SERVICIOS GENERALES	657	COMPRA			INGRESOS PROPIOS	3,888.32	02-mar-02	0%	0%	0%	0	0	3,888.32
5650-0018954	RADIO PORTATIL	KENWOOD	NX 340	1.2.4.6.5	VICENS RAMIREZ JOSE PABLO	DIRECCION DE SERVICIOS GENERALES	657	COMPRA			INGRESOS PROPIOS	3,888.32	02-mar-02	0%	0%	0%	0	0	3,888.32
5650-0018955	RADIO PORTATIL	KENWOOD	NX 340	1.2.4.6.5	VICENS RAMIREZ JOSE PABLO	DIRECCION DE SERVICIOS GENERALES	657	COMPRA			INGRESOS PROPIOS	3,888.32	02-mar-02	0%	0%	0%	0	0	3,888.32
5650-0018956	RADIO PORTATIL	KENWOOD	NX 340	1.2.4.6.5	VICENS RAMIREZ JOSE PABLO	DIRECCION DE SERVICIOS GENERALES	657	COMPRA			INGRESOS PROPIOS	3,888.32	02-mar-02	0%	0%	0%	0	0	3,888.32
5650-0018957	RADIO PORTATIL	KENWOOD	NX 340	1.2.4.6.5	VICENS RAMIREZ JOSE PABLO	DIRECCION DE SERVICIOS GENERALES	657	COMPRA			INGRESOS PROPIOS	3,888.32	02-mar-02	0%	0%	0%	0	0	3,888.32
5650-0018958	RADIO PORTATIL	KENWOOD	NX 340	1.2.4.6.5	VICENS RAMIREZ JOSE PABLO	DIRECCION DE SERVICIOS GENERALES	657	COMPRA			INGRESOS PROPIOS	3,888.32	02-mar-02	0%	0%	0%	0	0	3,888.32
5150-0018959	MULTIFUNCIONAL	OKIDATA	ES5473	1.2.4.1.3	CUATETL COYOTL FERNANDO	DIRECCION DE GIROS COMERCIALES	462	COMPRA			INGRESOS PROPIOS	32,500.00	09-mar-02	0%	0%	0%	0	0	32,500.00
5150-0018960	IMPRESORA TERMICA	EPSON	TM T88IV	1.2.4.1.3	TEPETL SOLIS ELIAS ENRIQUE	TESORERIA	5250	COMPRA			INGRESOS PROPIOS	6,959.88	06-mar-02	0%	0%	0%	0	0	6,959.88
5150-0018961	IMPRESORA TERMICA	EPSON	TM T88IV	1.2.4.1.3	TEPETL SOLIS ELIAS ENRIQUE	TESORERIA	5250	COMPRA			INGRESOS PROPIOS	6,959.88	06-mar-02	0%	0%	0%	0	0	6,959.88
5510-0018962	TORRETA	S/M	S/M	1.2.4.5	ELIAS COATL ESTEBAN	JUNTAS AUXILIARES	546	COMPRA			INGRESOS PROPIOS	20,880.00	23-mar-02	0%	0%	0%	0	0	20,880.00
5670-0018963	BOMBA SUMERGIBLE	EVANS	S/M	1.2.4.6.7	COYOPOL COCOLOTL JOSE RUPERTO ALEJANDI	DIRECCION DE SERVICIOS GENERALES	3097	COMPRA			INGRESOS PROPIOS	10,800.00	08-abr-02	0%	0%	0%	0	0	10,800.00

AUDITORÍA SUPERIOR DEL ESTADO DE PUEBLA

Auditoría Superior del Estado de Puebla
5 Sur No. 1105, Centro Histórico C.P. 72000, Puebla, Pue
Tel. 01 (222) 229 34 00 al 07
www.auditoriapuebla.gob.mx

SAN ANDRÉS CHOLULA

CLAVE: 09-04
ENTIDAD FISCALIZADA: MUNICIPIO DE SAN ANDRES CHOLULA PUEBLA
INVENTARIO DE BIENES MUEBLES CUENTA PUBLICA 2020

BIENES MUEBLES																			
Número de inventario (Código)	Descripción, Marca, Modelo y Serie			Subcuenta	Responsable del Resguardo y Área Administrativa		Documento que acredita la Propiedad (CFDI)	Motivo de alta	Motivo de baja	Documento que acredita la baja	Fuente de financiamiento	Importe	Fecha de Adquisición	% Depreciación Bien Mueble	% Depreciación del ejercicio	% Depreciación Acumulada al final del ejercicio	Monto Depreciación del ejercicio	Monto Depreciación Acumulada al final del ejercicio	Valor Neto en libros al 31 de diciembre de 201
5410-0018964	TRACTOCAMIÓN	FREIGHTLINER	2020	1.2.4.4.1	RAMOS VELAZQUEZ ARTURO	DIRECCIÓN DE FOMENTO AGROPECUARIO	CAE7834	COMPRA			INGRESOS PROPIOS	2,385,000.00	17-abr-02	0%	0%	0%	0	0	2,385,000.00
5650-0018965	BAFLE	S/M	S/M	1.2.4.6.5	HERNANDEZ HERNANDEZ EDGAR	SECRETARIA DE BIENESTAR	574	COMPRA			INGRESOS PROPIOS	3,601.80	17-abr-02	0%	0%	0%	0	0	3,601.80
5290-0018966	PIANO DIGITAL	S/M	S/M	1.2.4.2.9	HERNANDEZ HERNANDEZ EDGAR	SECRETARIA DE BIENESTAR	574	COMPRA			INGRESOS PROPIOS	16,211.00	17-abr-02	0%	0%	0%	0	0	16,211.00
5210-0018967	PANTALLA PLANA LED	S/M	S/M	1.2.4.2.1	ALVAREZ OLVERA ALEJANDRA	DIF MUNICIPAL	577	COMPRA			INGRESOS PROPIOS	14,498.84	17-abr-02	0%	0%	0%	0	0	14,498.84
5690-0018968	PINTA LINEAS	LINE LAZER	S/M	1.2.4.6.9	ALONSO VICENS JOAQUIN	DIRECCION DE SERVICIOS PUBLICOS (SECRE	594	COMPRA			INGRESOS PROPIOS	198,800.00	08-abr-02	0%	0%	0%	0	0	198,800.00
5320-0018969	TUNEL SANITIZADOR	S/M	S/M	1.2.4.3.2	ALONSO VICENS JOAQUIN	DIRECCION DE SERVICIOS PUBLICOS (SECRE	17	COMPRA			INGRESOS PROPIOS	225,599.99	07-abr-02	0%	0%	0%	0	0	225,599.99
5320-0018970	TUNEL SANITIZADOR	S/M	S/M	1.2.4.3.2	ALONSO VICENS JOAQUIN	DIRECCION DE SERVICIOS PUBLICOS (SECRE	17	COMPRA			INGRESOS PROPIOS	225,599.99	07-abr-02	0%	0%	0%	0	0	225,599.99
5150-0018971	LAPTOP	HP	S/M	1.2.4.1.3	HERNANDEZ HERNANDEZ EDGAR	SECRETARIA DE BIENESTAR	A403	COMPRA			INGRESOS PROPIOS	0.00	01-abr-02	0%	0%	0%	0	0	0.00
5150-0018972	PROYECTOR	BENQ	S/M	1.2.4.1.3	HERNANDEZ HERNANDEZ EDGAR	SECRETARIA DE BIENESTAR	A403	COMPRA			INGRESOS PROPIOS	0.00	01-abr-02	0%	0%	0%	0	0	0.00
5650-0018973	BOCINA TIPO BAFLE	AWIA	S/M	1.2.4.6.5	HERNANDEZ HERNANDEZ EDGAR	SECRETARIA DE BIENESTAR	A403	COMPRA			INGRESOS PROPIOS	0.00	01-abr-02	0%	0%	0%	0	0	0.00
5150-0018974	MONITOR	SAMSUNG	CF391	1.2.4.1.3	TOLAMA LOPEZ MARIELA	SECRETARIA GENERAL	5462	COMPRA			INGRESOS PROPIOS	6,008.69	14-may-02	0%	0%	0%	0	0	6,008.69
5150-0018975	MONITOR	SAMSUNG	CF391	1.2.4.1.3	TOLAMA LOPEZ MARIELA	SECRETARIA GENERAL	5462	COMPRA			INGRESOS PROPIOS	6,008.69	14-may-02	0%	0%	0%	0	0	6,008.69
5150-0018976	MONITOR	SAMSUNG	CF391	1.2.4.1.3	TOLAMA LOPEZ MARIELA	SECRETARIA GENERAL	5462	COMPRA			INGRESOS PROPIOS	6,008.69	14-may-02	0%	0%	0%	0	0	6,008.69
5150-0018977	MONITOR	SAMSUNG	CF391	1.2.4.1.3	TOLAMA LOPEZ MARIELA	SECRETARIA GENERAL	5462	COMPRA			INGRESOS PROPIOS	6,008.69	14-may-02	0%	0%	0%	0	0	6,008.69
5150-0018978	MONITOR	SAMSUNG	CF391	1.2.4.1.3	TOLAMA LOPEZ MARIELA	SECRETARIA GENERAL	5462	COMPRA			INGRESOS PROPIOS	6,008.69	14-may-02	0%	0%	0%	0	0	6,008.69
5150-0018979	CPU INCLUYE TECLADO Y MOUSE	HP	280 G3	1.2.4.1.3	TOLAMA LOPEZ MARIELA	SECRETARIA GENERAL	5462	COMPRA			INGRESOS PROPIOS	15,427.88	14-may-02	0%	0%	0%	0	0	15,427.88
5150-0018980	CPU INCLUYE TECLADO Y MOUSE	HP	280 G3	1.2.4.1.3	TOLAMA LOPEZ MARIELA	SECRETARIA GENERAL	5462	COMPRA			INGRESOS PROPIOS	15,427.88	14-may-02	0%	0%	0%	0	0	15,427.88
5150-0018981	CPU INCLUYE TECLADO Y MOUSE	HP	280 G3	1.2.4.1.3	TOLAMA LOPEZ MARIELA	SECRETARIA GENERAL	5462	COMPRA			INGRESOS PROPIOS	15,427.88	14-may-02	0%	0%	0%	0	0	15,427.88
5150-0018982	CPU INCLUYE TECLADO Y MOUSE	HP	280 G3	1.2.4.1.3	TOLAMA LOPEZ MARIELA	SECRETARIA GENERAL	5462	COMPRA			INGRESOS PROPIOS	15,427.88	14-may-02	0%	0%	0%	0	0	15,427.88
5150-0018983	CPU INCLUYE TECLADO Y MOUSE	HP	280 G3	1.2.4.1.3	TOLAMA LOPEZ MARIELA	SECRETARIA GENERAL	5462	COMPRA			INGRESOS PROPIOS	15,427.88	14-may-02	0%	0%	0%	0	0	15,427.88
5150-0018984	SCANNER	FUJITSU	FI-7280	1.2.4.1.3	TOLAMA LOPEZ MARIELA	SECRETARIA GENERAL	5462	COMPRA			INGRESOS PROPIOS	60,319.88	14-may-02	0%	0%	0%	0	0	60,319.88
5150-0018985	SCANNER	FUJITSU	FI-7280	1.2.4.1.3	TOLAMA LOPEZ MARIELA	SECRETARIA GENERAL	5462	COMPRA			INGRESOS PROPIOS	60,319.88	14-may-02	0%	0%	0%	0	0	60,319.88
5150-0018986	SCANNER	FUJITSU	FI-7280	1.2.4.1.3	TOLAMA LOPEZ MARIELA	SECRETARIA GENERAL	5462	COMPRA			INGRESOS PROPIOS	60,319.88	14-may-02	0%	0%	0%	0	0	60,319.88
5150-0018987	SCANNER	FUJITSU	FI-7280	1.2.4.1.3	TOLAMA LOPEZ MARIELA	SECRETARIA GENERAL	5462	COMPRA			INGRESOS PROPIOS	60,319.88	14-may-02	0%	0%	0%	0	0	60,319.88
5150-0018988	SCANNER	FUJITSU	FI-7280	1.2.4.1.3	DECTOR DURAND BARBARA	SECRETARIA GENERAL	5462	COMPRA			INGRESOS PROPIOS	60,319.88	14-may-02	0%	0%	0%	0	0	60,319.88
5150-0018989	ESCÁNER DE SUPERFICIE PLANA	HP	G6H51B	1.2.4.1.3	COYOTL CUAYA MOISES	DIRECCION DE DESARROLLO URBANO	5462	COMPRA			INGRESOS PROPIOS	466,319.89	14-may-02	0%	0%	0%	0	0	466,319.89
5150-0018990	ESCÁNER DE SUPERFICIE PLANA	HP	G6H51B	1.2.4.1.3	TOLAMA LOPEZ MARIELA	SECRETARIA GENERAL	5462	COMPRA			INGRESOS PROPIOS	466,319.89	14-may-02	0%	0%	0%	0	0	466,319.89
5150-0018991	IMPRESORA	HP	M479FDW	1.2.4.1.3	LOZADA VIVALDO GUADALUPE	SECRETARIA GENERAL	5462	COMPRA			INGRESOS PROPIOS	8,293.88	14-may-02	0%	0%	0%	0	0	8,293.88
5150-0018992	IMPRESORA	HP	M479FDW	1.2.4.1.3	OSORIO ACA JUVENAL	SECRETARIA GENERAL	5462	COMPRA			INGRESOS PROPIOS	8,293.88	14-may-02	0%	0%	0%	0	0	8,293.88
5150-0018993	ALL IN ONE	LENOVO	IDEA CENTRE 520	1.2.4.1.3	COYOTL CUAYA MOISES	DIRECCION DE DESARROLLO URBANO	5462	COMPRA			INGRESOS PROPIOS	22,608.29	14-may-02	0%	0%	0%	0	0	22,608.29
5150-0018994	ALL IN ONE	LENOVO	IDEA CENTRE 520	1.2.4.1.3	COYOTL CUAYA MOISES	DIRECCION DE DESARROLLO URBANO	5462	COMPRA			INGRESOS PROPIOS	22,608.29	14-may-02	0%	0%	0%	0	0	22,608.29
5150-0018995	ALL IN ONE	LENOVO	IDEA CENTRE 520	1.2.4.1.3	COYOTL CUAYA MOISES	DIRECCION DE DESARROLLO URBANO	5462	COMPRA			INGRESOS PROPIOS	22,608.29	14-may-02	0%	0%	0%	0	0	22,608.29
5150-0018996	ALL IN ONE	LENOVO	IDEA CENTRE 520	1.2.4.1.3	COYOTL CUAYA MOISES	DIRECCION DE DESARROLLO URBANO	5462	COMPRA			INGRESOS PROPIOS	22,608.29	14-may-02	0%	0%	0%	0	0	22,608.29
5150-0018997	SCANNER	EPSON	DS-860	1.2.4.1.3	COYOTL CUAYA MOISES	DIRECCION DE DESARROLLO URBANO	5462	COMPRA			INGRESOS PROPIOS	22,306.68	14-may-02	0%	0%	0%	0	0	22,306.68
5150-0018998	SCANNER	EPSON	DS-860	1.2.4.1.3	COYOTL CUAYA MOISES	DIRECCION DE DESARROLLO URBANO	5462	COMPRA			INGRESOS PROPIOS	22,306.68	14-may-02	0%	0%	0%	0	0	22,306.68
5150-0018999	SCANNER	EPSON	DS-860	1.2.4.1.3	COYOTL CUAYA MOISES	DIRECCION DE DESARROLLO URBANO	5462	COMPRA			INGRESOS PROPIOS	22,306.68	14-may-02	0%	0%	0%	0	0	22,306.68
5150-0019000	SCANNER	EPSON	DS-860	1.2.4.1.3	COYOTL CUAYA MOISES	DIRECCION DE DESARROLLO URBANO	5462	COMPRA			INGRESOS PROPIOS	22,306.68	14-may-02	0%	0%	0%	0	0	22,306.68
5150-0019001	PLOTEER	HP	3XB78A	1.2.4.1.3	COYOTL CUAYA MOISES	DIRECCION DE DESARROLLO URBANO	5462	COMPRA			INGRESOS PROPIOS	260,999.88	14-may-02	0%	0%	0%	0	0	260,999.88
5230-0019002	CAMARA DIGITAL	NIKON	D5300	1.2.4.2.3	HERNANDEZ HERNANDEZ AUGUSTO	DIRECCION DE DESARROLLO URBANO	5462	COMPRA			INGRESOS PROPIOS	17,399.88	14-may-02	0%	0%	0%	0	0	17,399.88
5150-0019003	LAPTOP	HP	250 G7	1.2.4.1.3	RODRIGUEZ FLORES RAFAEL	TESORERIA	5460	COMPRA			INGRESOS PROPIOS	19,139.88	14-may-02	0%	0%	0%	0	0	19,139.88
5410-0019004	MOTOCICLETA	PULSAR	2020	1.2.4.4.1	FLORES JUAREZ MARIANO	JUNTAS AUXILIARES	A218	COMPRA			INGRESOS PROPIOS	29,499.01	14-may-02	0%	0%	0%	0	0	29,499.01
5650-0019005	TELEFONO	PANASONIC	KX-T7730	1.2.4.6.5	MORALES MORALES ETHEL YADHIRA	DIF MUNICIPAL	224	COMPRA			INGRESOS PROPIOS	3,979.39	15-may-02	0%	0%	0%	0	0	3,979.39
5190-0019006	SEMIRREMOLQUE	FLAGSTAFF	2006	1.2.4.1.9	SOLIS TOTOTZINTLE JOSEFINA	DIRECCION DE SEGURIDAD PUBLICA (POLICIA	111	COMPRA			INGRESOS PROPIOS	487,200.00	04-may-02	0%	0%	0%	0	0	487,200.00
5910-0019007	N/A	S/M	S/M	1.2.5.1	SOLIS TOTOTZINTLE JOSEFINA	DIRECCION DE SEGURIDAD PUBLICA (POLICIA		COMPRA			INGRESOS PROPIOS	0.00	07-may-02	0%	0%	0%	0	0	0.00
5150-0019008	COMPUTADORA DE ESCRITORIO	HP	2850 G3	1.2.4.1.3	LUNA PERALTA JOSE GUSTAVO	DIRECCION DE DESARROLLO SOCIAL	5541	COMPRA			INGRESOS PROPIOS	20,299.88	09-jun-02	0%	0%	0%	0	0	20,299.88
5150-0019009	MULTIFUNCIONAL	HP	M479FDW	1.2.4.1.3	LUNA PERALTA JOSE GUSTAVO	DIRECCION DE DESARROLLO SOCIAL	5541	COMPRA			INGRESOS PROPIOS	9,768.57	09-jun-02	0%	0%	0%	0	0	9,768.57
5410-0019010	GÓNDOLA (SEMIRREMOLQUE VOLTEO)	HENDRICKSON	2020	1.2.4.4.1	RAMOS VELAZQUEZ ARTURO	DIRECCIÓN DE FOMENTO AGROPECUARIO	B0E78	COMPRA			INGRESOS PROPIOS	696,000.00	09-jun-02	0%	0%	0%	0	0	696,000.00
5690-0019011	DETECTOR DE FUGAS	GUTERMANN	AQUASCOPE 2	1.2.4.6.9	GARCIA CORDOVA EDGAR	AGUA POTABLE, DRENAJE Y ALCANTARILLAD	282	COMPRA			INGRESOS PROPIOS	101,498.07	18-jun-02	0%	0%	0%	0	0	101,498.07
5690-0019012	DETECTOR DE FUGAS	GUTERMANN	AQUASCOPE 2	1.2.4.6.9	GARCIA CORDOVA EDGAR	AGUA POTABLE, DRENAJE Y ALCANTARILLAD	282	COMPRA			INGRESOS PROPIOS	101,498.08	18-jun-02	0%	0%	0%	0	0	101,498.08
5650-0019013	RADIO PORTATIL	KENWOOD	NX340 K2	1.2.4.6.5	LOPEZ CUAUTLE CYNTIA LILIANA	DIRECCION DE SEGURIDAD PUBLICA (POLICIA	723	COMPRA			INGRESOS PROPIOS	3,986.92	19-jun-02	0%	0%	0%	0	0	3,986.92
5650-0019014	RADIO PORTATIL	KENWOOD	NX340 K2	1.2.4.6.5	LOPEZ CUAUTLE CYNTIA LILIANA	DIRECCION DE SEGURIDAD PUBLICA (POLICIA	723	COMPRA			INGRESOS PROPIOS	3,986.92	19-jun-02	0%	0%	0%	0	0	3,986.92
5650-0019015	RADIO PORTATIL	KENWOOD	NX340 K2	1.2.4.6.5	LOPEZ CUAUTLE CYNTIA LILIANA	DIRECCION DE SEGURIDAD PUBLICA (POLICIA	723	COMPRA			INGRESOS PROPIOS	3,986.92	19-jun-02	0%	0%	0%	0	0	3,986.92
5650-0019016	RADIO PORTATIL	KENWOOD	NX340 K2	1.2.4.6.5	LOPEZ CUAUTLE CYNTIA LILIANA	DIRECCION DE SEGURIDAD PUBLICA (POLICIA	723	COMPRA			INGRESOS PROPIOS	3,986.92	19-jun-02	0%	0%	0%	0	0	3,986.92
5650-0019017	RADIO PORTATIL	KENWOOD	NX340 K2	1.2.4.6.5	LOPEZ CUAUTLE CYNTIA LILIANA	DIRECCION DE SEGURIDAD PUBLICA (POLICIA	723	COMPRA			INGRESOS PROPIOS	3,986.92	19-jun-02	0%	0%	0%	0	0	3,986.92
5650-0019018	RADIO PORTATIL	KENWOOD	NX340 K2	1.2.4.6.5	LOPEZ CUAUTLE CYNTIA LILIANA	DIRECCION DE SEGURIDAD PUBLICA (POLICIA	723	COMPRA			INGRESOS PROPIOS	3,986.92	19-jun-02	0%	0%	0%	0	0	3,986.92
5650-0019019	RADIO PORTATIL	KENWOOD	NX340 K2	1.2.4.6.5	LOPEZ CUAUTLE CYNTIA LILIANA	DIRECCION DE SEGURIDAD PUBLICA (POLICIA	723	COMPRA			INGRESOS PROPIOS	3,986.92	19-jun-02	0%	0%	0%	0	0	3,986.92
5650-0019020	RADIO PORTATIL	KENWOOD	NX340 K2	1.2.4.6.5	LOPEZ CUAUTLE CYNTIA LILIANA	DIRECCION DE SEGURIDAD PUBLICA (POLICIA	723	COMPRA			INGRESOS PROPIOS	3,986.92	19-jun-02	0%	0%	0%	0	0	3,986.92
5650-0019021	RADIO PORTATIL	KENWOOD	NX340 K2	1.2.4.6.5	LOPEZ CUAUTLE CYNTIA LILIANA	DIRECCION DE SEGURIDAD PUBLICA (POLICIA	723	COMPRA			INGRESOS PROPIOS	3,986.92	19-jun-02	0%	0%	0%	0	0	3,986.92

AUDITORÍA SUPERIOR DEL ESTADO DE PUEBLA

Auditoría Superior del Estado de Puebla
5 Sur No. 1105, Cuerpo Histórico C.P. 72000, Puebla, Pue.
Tel. 01 (222) 229 34 00 al 07
www.auditoriapuebla.gob.mx

SAN ANDRÉS CHOLULA

CLAVE: 09-04
ENTIDAD FISCALIZADA: MUNICIPIO DE SAN ANDRES CHOLULA PUEBLA
INVENTARIO DE BIENES MUEBLES CUENTA PUBLICA 2020

BIENES MUEBLES																			
Número de inventario (Código)	Descripción, Marca, Modelo y Serie			Subcuenta	Responsable del Resguardo y Área Administrativa		Documento que acredita la Propiedad (CFDI)	Motivo de alta	Motivo de baja	Documento que acredita la baja	Fuente de financiamiento	Importe	Fecha de Adquisición	% Depreciación Bien Mueble	% Depreciación del ejercicio	% Depreciación Acumulada al final del ejercicio	Monto Depreciación del ejercicio	Monto Depreciación Acumulada al final del ejercicio	Valor Neto en libros al 31 de diciembre de 201
5650-0019022	RADIO PORTATIL	KENWOOD	NX340 K2	1.2.4.6.5	LOPEZ CUAUTLE CYNTIA LILIANA	DIRECCION DE SEGURIDAD PUBLICA (POLICIA	723	COMPRA			INGRESOS PROPIOS	3,986.92	19-jun-02	0%	0%	0%	0	0	3,986.92
5650-0019023	RADIO PORTATIL	KENWOOD	NX340 K2	1.2.4.6.5	LOPEZ CUAUTLE CYNTIA LILIANA	DIRECCION DE SEGURIDAD PUBLICA (POLICIA	723	COMPRA			INGRESOS PROPIOS	3,986.92	19-jun-02	0%	0%	0%	0	0	3,986.92
5650-0019024	RADIO PORTATIL	KENWOOD	NX340 K2	1.2.4.6.5	LOPEZ CUAUTLE CYNTIA LILIANA	DIRECCION DE SEGURIDAD PUBLICA (POLICIA	723	COMPRA			INGRESOS PROPIOS	3,986.92	19-jun-02	0%	0%	0%	0	0	3,986.92
5650-0019025	RADIO PORTATIL	KENWOOD	NX340 K2	1.2.4.6.5	LOPEZ CUAUTLE CYNTIA LILIANA	DIRECCION DE SEGURIDAD PUBLICA (POLICIA	723	COMPRA			INGRESOS PROPIOS	3,986.92	19-jun-02	0%	0%	0%	0	0	3,986.92
5650-0019026	RADIO PORTATIL	KENWOOD	NX340 K2	1.2.4.6.5	LOPEZ CUAUTLE CYNTIA LILIANA	DIRECCION DE SEGURIDAD PUBLICA (POLICIA	723	COMPRA			INGRESOS PROPIOS	3,986.92	19-jun-02	0%	0%	0%	0	0	3,986.92
5650-0019027	RADIO PORTATIL	KENWOOD	NX340 K2	1.2.4.6.5	LOPEZ CUAUTLE CYNTIA LILIANA	DIRECCION DE SEGURIDAD PUBLICA (POLICIA	723	COMPRA			INGRESOS PROPIOS	3,986.92	19-jun-02	0%	0%	0%	0	0	3,986.92
5650-0019028	RADIO PORTATIL	KENWOOD	NX340 K2	1.2.4.6.5	LOPEZ CUAUTLE CYNTIA LILIANA	DIRECCION DE SEGURIDAD PUBLICA (POLICIA	723	COMPRA			INGRESOS PROPIOS	3,986.92	19-jun-02	0%	0%	0%	0	0	3,986.92
5650-0019029	RADIO PORTATIL	KENWOOD	NX340 K2	1.2.4.6.5	LOPEZ CUAUTLE CYNTIA LILIANA	DIRECCION DE SEGURIDAD PUBLICA (POLICIA	723	COMPRA			INGRESOS PROPIOS	3,986.92	19-jun-02	0%	0%	0%	0	0	3,986.92
5650-0019030	RADIO PORTATIL	KENWOOD	NX340 K2	1.2.4.6.5	LOPEZ CUAUTLE CYNTIA LILIANA	DIRECCION DE SEGURIDAD PUBLICA (POLICIA	723	COMPRA			INGRESOS PROPIOS	3,986.92	19-jun-02	0%	0%	0%	0	0	3,986.92
5650-0019031	RADIO PORTATIL	KENWOOD	NX340 K2	1.2.4.6.5	LOPEZ CUAUTLE CYNTIA LILIANA	DIRECCION DE SEGURIDAD PUBLICA (POLICIA	723	COMPRA			INGRESOS PROPIOS	3,986.92	19-jun-02	0%	0%	0%	0	0	3,986.92
5650-0019032	RADIO PORTATIL	KENWOOD	NX340 K2	1.2.4.6.5	LOPEZ CUAUTLE CYNTIA LILIANA	DIRECCION DE SEGURIDAD PUBLICA (POLICIA	723	COMPRA			INGRESOS PROPIOS	3,986.92	19-jun-02	0%	0%	0%	0	0	3,986.92
5650-0019033	RADIO PORTATIL	KENWOOD	NX340 K2	1.2.4.6.5	LOPEZ CUAUTLE CYNTIA LILIANA	DIRECCION DE SEGURIDAD PUBLICA (POLICIA	723	COMPRA			INGRESOS PROPIOS	3,986.92	19-jun-02	0%	0%	0%	0	0	3,986.92
5650-0019034	RADIO PORTATIL	KENWOOD	NX340 K2	1.2.4.6.5	LOPEZ CUAUTLE CYNTIA LILIANA	DIRECCION DE SEGURIDAD PUBLICA (POLICIA	723	COMPRA			INGRESOS PROPIOS	3,986.92	19-jun-02	0%	0%	0%	0	0	3,986.92
5650-0019035	RADIO PORTATIL	KENWOOD	NX340 K2	1.2.4.6.5	LOPEZ CUAUTLE CYNTIA LILIANA	DIRECCION DE SEGURIDAD PUBLICA (POLICIA	723	COMPRA			INGRESOS PROPIOS	3,986.92	19-jun-02	0%	0%	0%	0	0	3,986.92
5650-0019036	RADIO PORTATIL	KENWOOD	NX340 K2	1.2.4.6.5	LOPEZ CUAUTLE CYNTIA LILIANA	DIRECCION DE SEGURIDAD PUBLICA (POLICIA	723	COMPRA			INGRESOS PROPIOS	3,986.92	19-jun-02	0%	0%	0%	0	0	3,986.92
5650-0019037	RADIO PORTATIL	KENWOOD	NX340 K2	1.2.4.6.5	LOPEZ CUAUTLE CYNTIA LILIANA	DIRECCION DE SEGURIDAD PUBLICA (POLICIA	723	COMPRA			INGRESOS PROPIOS	3,986.92	19-jun-02	0%	0%	0%	0	0	3,986.92
5650-0019038	RADIO PORTATIL	KENWOOD	NX340 K2	1.2.4.6.5	LOPEZ CUAUTLE CYNTIA LILIANA	DIRECCION DE SEGURIDAD PUBLICA (POLICIA	723	COMPRA			INGRESOS PROPIOS	3,986.92	19-jun-02	0%	0%	0%	0	0	3,986.92
5650-0019039	RADIO PORTATIL	KENWOOD	NX340 K2	1.2.4.6.5	LOPEZ CUAUTLE CYNTIA LILIANA	DIRECCION DE SEGURIDAD PUBLICA (POLICIA	723	COMPRA			INGRESOS PROPIOS	3,986.92	19-jun-02	0%	0%	0%	0	0	3,986.92
5650-0019040	RADIO PORTATIL	KENWOOD	NX340 K2	1.2.4.6.5	LOPEZ CUAUTLE CYNTIA LILIANA	DIRECCION DE SEGURIDAD PUBLICA (POLICIA	723	COMPRA			INGRESOS PROPIOS	3,986.92	19-jun-02	0%	0%	0%	0	0	3,986.92
5650-0019041	RADIO PORTATIL	KENWOOD	NX340 K2	1.2.4.6.5	LOPEZ CUAUTLE CYNTIA LILIANA	DIRECCION DE SEGURIDAD PUBLICA (POLICIA	723	COMPRA			INGRESOS PROPIOS	3,986.92	19-jun-02	0%	0%	0%	0	0	3,986.92
5190-0019042	LAVADORA 20 KG	DACE	LS2009	1.2.4.1.9	PEREZ TORRES OMAR FELIX	PROTECCION CIVIL Y BOMBEROS	DB99	COMPRA			INGRESOS PROPIOS	6,350.00	24-jun-02	0%	0%	0%	0	0	6,350.00
5310-0019043	TANQUE DE OXIGENO PORTATIL	S/M	S/M	1.2.4.3.1	HERNANDEZ TIRADO BRIGIDA EDITH	DIF MUNICIPAL	2.20E+02	COMPRA			INGRESOS PROPIOS	7,284.80	23-jun-02	0%	0%	0%	0	0	7,284.80
5310-0019044	TANQUE DE OXIGENO PORTATIL	S/M	S/M	1.2.4.3.1	HERNANDEZ TIRADO BRIGIDA EDITH	DIF MUNICIPAL	2.20E+02	COMPRA			INGRESOS PROPIOS	7,284.80	23-jun-02	0%	0%	0%	0	0	7,284.80
5310-0019045	TANQUE DE OXIGENO PORTATIL	S/M	S/M	1.2.4.3.1	FLORES MASTRANZO DORA MARIA DEL RAYO	REGIDORES	2.20E+02	COMPRA			INGRESOS PROPIOS	7,284.80	23-jun-02	0%	0%	0%	0	0	7,284.80
5690-0019046	NEBULIZADOR	S/M	S/M	1.2.4.6.9	ALONSO VICENS JOAQUIN	DIRECCION DE SERVICIOS GENERALES	08C8	COMPRA			INGRESOS PROPIOS	16,500.00	26-jun-02	0%	0%	0%	0	0	16,500.00
5690-0019047	NEBULIZADOR	S/M	S/M	1.2.4.6.9	ALONSO VICENS JOAQUIN	DIRECCION DE SERVICIOS GENERALES	08C8	COMPRA			INGRESOS PROPIOS	16,500.00	26-jun-02	0%	0%	0%	0	0	16,500.00
5690-0019048	NEBULIZADOR	HUSKY	S/M	1.2.4.6.9	ALONSO VICENS JOAQUIN	DIRECCION DE SERVICIOS GENERALES	08C8	COMPRA			INGRESOS PROPIOS	18,500.00	26-jun-02	0%	0%	0%	0	0	18,500.00
5690-0019049	TANQUE DE 10,000. LITROS	S/M	S/M	1.2.4.6.9	GOMEZ XICALE ENRIQUE	DIRECCION DE SERVICIOS GENERALES	DA35	COMPRA			INGRESOS PROPIOS	86,420.00	02-jul-02	0%	0%	0%	0	0	86,420.00
5690-0019050	TANQUE DE 10,000. LITROS	S/M	S/M	1.2.4.6.9	GOMEZ XICALE ENRIQUE	DIRECCION DE SERVICIOS GENERALES	B507	COMPRA			INGRESOS PROPIOS	86,420.00	02-jul-02	0%	0%	0%	0	0	86,420.00
5690-0019051	TANQUE DE 10,000. LITROS	S/M	S/M	1.2.4.6.9	GOMEZ XICALE ENRIQUE	DIRECCION DE SERVICIOS GENERALES	BE4F	COMPRA			INGRESOS PROPIOS	86,420.00	02-jul-02	0%	0%	0%	0	0	86,420.00
5150-0019052	LAPTOP	LENOVO	IDEA PAD S340	1.2.4.1.3	GARZA RODRIGUEZ JORGE	DIRECCIÓN DE INNOVACIÓN TECNOLÓGICA P	5666	COMPRA			INGRESOS PROPIOS	22,039.88	06-jul-02	0%	0%	0%	0	0	22,039.88
5150-0019053	LAPTOP	LENOVO	IDEA PAD S340	1.2.4.1.3	GARZA RODRIGUEZ JORGE	DIRECCIÓN DE INNOVACIÓN TECNOLÓGICA P	5666	COMPRA			INGRESOS PROPIOS	22,039.88	06-jul-02	0%	0%	0%	0	0	22,039.88
5150-0019054	LAPTOP	LENOVO	IDEA PAD S340	1.2.4.1.3	GARZA RODRIGUEZ JORGE	DIRECCIÓN DE INNOVACIÓN TECNOLÓGICA P	5666	COMPRA			INGRESOS PROPIOS	22,039.89	06-jul-02	0%	0%	0%	0	0	22,039.89
5150-0019055	LAPTOP	LENOVO	IDEA PAD S340	1.2.4.1.3	GARZA RODRIGUEZ JORGE	DIRECCIÓN DE INNOVACIÓN TECNOLÓGICA P	5666	COMPRA			INGRESOS PROPIOS	22,039.89	06-jul-02	0%	0%	0%	0	0	22,039.89
5670-0019056	DESBROZADORA	S/M	S/M	1.2.4.6.7	TLACHI CUAMANI ASCENCION	JUNTAS AUXILIARES	41B6	COMPRA			INGRESOS PROPIOS	4,050.00	08-jul-02	0%	0%	0%	0	0	4,050.00
5670-0019057	DESBROZADORA	S/M	S/M	1.2.4.6.7	TLACHI CUAMANI ASCENCION	JUNTAS AUXILIARES	41B6	COMPRA			INGRESOS PROPIOS	9,250.00	08-jul-02	0%	0%	0%	0	0	9,250.00
5690-0019058	SISTEMA DE VIDEO VIGILANCIA URBANA	S/M	S/M	1.2.4.6.9	MORALES GONZALEZ OSCAR HUGO	DIRECCION DE SEGURIDAD PUBLICA (POLICIA	A1011,A1024, A1026	COMPRA			INGRESOS PROPIOS	###########	08-jul-02	0%	0%	0%	0	0	42,964,711.88
5670-0019059	HIDROLAVADORA	S/M	S/M	1.2.4.6.7	ALONSO VICENS JOAQUIN	DIRECCION DE SERVICIOS GENERALES	665	COMPRA			INGRESOS PROPIOS	46,275.88	20-jul-02	0%	0%	0%	0	0	46,275.88
5290-0019060	SONOMETRO	EXTECH	SDL600	1.2.4.2.9	CUATETL COYOTL FERNANDO	DIRECCION DE GIROS COMERCIALES	2065	COMPRA			INGRESOS PROPIOS	17,533.42	17-ago-02	0%	0%	0%	0	0	17,533.42
5290-0019061	SONOMETRO	EXTECH	SDL600	1.2.4.2.9	CUATETL COYOTL FERNANDO	DIRECCION DE GIROS COMERCIALES	2065	COMPRA			INGRESOS PROPIOS	17,533.43	17-ago-02	0%	0%	0%	0	0	17,533.43
5320-0019062	CAMARA DE TRANSPORTE Y AISLAMIENTO	S/M	S/M	1.2.4.3.2	PEREZ TORRES OMAR FELIX	PROTECCION CIVIL Y BOMBEROS	179	COMPRA			INGRESOS PROPIOS	62,361.60	26-ago-02	0%	0%	0%	0	0	62,361.60
5320-0019063	CAMARA DE TRANSPORTE Y AISLAMIENTO	S/M	S/M	1.2.4.3.2	PEREZ TORRES OMAR FELIX	PROTECCION CIVIL Y BOMBEROS	179	COMPRA			INGRESOS PROPIOS	62,361.60	26-ago-02	0%	0%	0%	0	0	62,361.60
5320-0019064	TANQUE DE OXIGENO PORTATIL 3.5 KG.	S/M	S/M	1.2.4.3.2	PEREZ TORRES OMAR FELIX	PROTECCION CIVIL Y BOMBEROS	46	COMPRA			INGRESOS PROPIOS	7,992.40	19-ago-02	0%	0%	0%	0	0	7,992.40
5150-0019065	CELULAR INCLUYE IMPRESORA TERMICA	BLACKVIEW	BV 6000	1.2.4.1.3	LOPEZ ESPINOZA ALEJANDRO	AGUA POTABLE, DRENAJE Y ALCANTARILLAD	110	COMPRA			INGRESOS PROPIOS	16,936.00	24-ago-02	0%	0%	0%	0	0	16,936.00
5150-0019066	CELULAR INCLUYE IMPRESORA TERMICA	BLACKVIEW	BV 6000	1.2.4.1.3	LOPEZ ESPINOZA ALEJANDRO	AGUA POTABLE, DRENAJE Y ALCANTARILLAD	110	COMPRA			INGRESOS PROPIOS	16,936.00	24-ago-02	0%	0%	0%	0	0	16,936.00
5150-0019067	CELULAR INCLUYE IMPRESORA TERMICA	BLACKVIEW	BV 6000	1.2.4.1.3	LOPEZ ESPINOZA ALEJANDRO	AGUA POTABLE, DRENAJE Y ALCANTARILLAD	110	COMPRA			INGRESOS PROPIOS	16,936.00	24-ago-02	0%	0%	0%	0	0	16,936.00
5150-0019068	IMPRESORA LASER JET	HP	M479FDW	1.2.4.1.3	MARIN RUIZ HUGO	CONSEJERIA JURIDICA	2073	COMPRA			INGRESOS PROPIOS	12,104.04	21-ago-02	0%	0%	0%	0	0	12,104.04
5150-0019069	DISCO DURO EXTERNO	ADATA	S/M	1.2.4.1.3	GUIZAR HIGAREDA MONSERRAT	DIRECCION DE COMUNICACION SOCIAL (PRES	E101	COMPRA			INGRESOS PROPIOS	3,219.00	12-ago-02	0%	0%	0%	0	0	3,219.00
5150-0019070	DISCO DURO EXTERNO	ADATA	S/M	1.2.4.1.3	GUIZAR HIGAREDA MONSERRAT	DIRECCION DE COMUNICACION SOCIAL (PRES	E101	COMPRA			INGRESOS PROPIOS	3,219.00	12-ago-02	0%	0%	0%	0	0	3,219.00
5150-0019071	DISCO DURO EXTERNO	ADATA	S/M	1.2.4.1.3	GUIZAR HIGAREDA MONSERRAT	DIRECCION DE COMUNICACION SOCIAL (PRES	E101	COMPRA			INGRESOS PROPIOS	3,219.00	12-ago-02	0%	0%	0%	0	0	3,219.00
5150-0019072	DISCO DURO EXTERNO	ADATA	S/M	1.2.4.1.3	GUIZAR HIGAREDA MONSERRAT	DIRECCION DE COMUNICACION SOCIAL (PRES	E101	COMPRA			INGRESOS PROPIOS	3,219.00	12-ago-02	0%	0%	0%	0	0	3,219.00
5150-0019073	TRIPIE PARA CAMARA DIGITAL	MANFROTO	S/M	1.2.4.1.3	GUIZAR HIGAREDA MONSERRAT	DIRECCION DE COMUNICACION SOCIAL (PRES	E101	COMPRA			INGRESOS PROPIOS	14,999.99	12-ago-02	0%	0%	0%	0	0	14,999.99
5150-0019074	LENTE ULTRASONIC	CANON	EF 50MM	1.2.4.1.3	GUIZAR HIGAREDA MONSERRAT	DIRECCION DE COMUNICACION SOCIAL (PRES	E101	COMPRA			INGRESOS PROPIOS	12,699.99	12-ago-02	0%	0%	0%	0	0	12,699.99
5230-0019075	CAMARA DIGITAL	CANON	EF24-105	1.2.4.2.3	GUIZAR HIGAREDA MONSERRAT	DIRECCION DE COMUNICACION SOCIAL (PRES	E101	COMPRA			INGRESOS PROPIOS	68,999.99	12-ago-02	0%	0%	0%	0	0	68,999.99
5230-0019076	CAMARA DIGITAL	CANON	EF-S18-55MM	1.2.4.2.3	ITZCOATL OCELOTL LEONARDO JOSAFATH	DIRECCION DE JUVENTUD Y DEPORTE (SECR	E101	COMPRA			INGRESOS PROPIOS	14,999.99	12-ago-02	0%	0%	0%	0	0	14,999.99
5650-0019077	MEZCLADORA	S/M	S/M	1.2.4.6.5	ITZCOATL OCELOTL LEONARDO JOSAFATH	DIRECCION DE JUVENTUD Y DEPORTE (SECR	E101	COMPRA			INGRESOS PROPIOS	3,999.99	12-ago-02	0%	0%	0%	0	0	3,999.99
5230-0019078	CAMARA DIGITAL	CANON	EOS 5D	1.2.4.2.3	GUIZAR HIGAREDA MONSERRAT	DIRECCION DE COMUNICACION SOCIAL (PRES	E101	COMPRA			INGRESOS PROPIOS	74,999.98	12-ago-02	0%	0%	0%	0	0	74,999.98
5650-0019079	RADIO MOVIL	TETRAPOL	TPM900	1.2.4.6.5	PEREZ PAPAQUI MARIA LETICIA NICOLASA	DIRECCION DE SEGURIDAD PUBLICA (POLICIA	227017	COMPRA			INGRESOS PROPIOS	95,954.19	27-ago-02	0%	0%	0%	0	0	95,954.19

AUDITORÍA SUPERIOR DEL ESTADO DE PUEBLA

Auditoría Superior del Estado de Puebla
5 Sur No. 1105, Centro Histórico C.P. 72000, Puebla, Pue.
Tel. 01 (222) 229 34 00 al 07
www.auditoriapuebla.gob.mx

SAN ANDRÉS CHOLULA

CLAVE: 09-04
ENTIDAD FISCALIZADA: MUNICIPIO DE SAN ANDRES CHOLULA PUEBLA
INVENTARIO DE BIENES MUEBLES CUENTA PUBLICA 2020

BIENES MUEBLES																			
Número de inventario (Código)	Descripción, Marca, Modelo y Serie			Subcuenta	Responsable del Resguardo y Área Administrativa		Documento que acredita la Propiedad (CFDI)	Motivo de alta	Motivo de baja	Documento que acredita la baja	Fuente de financiamiento	Importe	Fecha de Adquisición	% Depreciación Bien Mueble	% Depreciación del ejercicio	% Depreciación Acumulada al final del ejercicio	Monto Depreciación del ejercicio	Monto Depreciación Acumulada al final del ejercicio	Valor Neto en libros al 31 de diciembre de 201
5650-0019080	RADIO MOVIL	TETRAPOL	TPM900	1.2.4.6.5	PEREZ PAPAQUI MARIA LETICIA NICOLASA	DIRECCION DE SEGURIDAD PUBLICA (POLICIA	227017	COMPRA			INGRESOS PROPIOS	95,954.19	27-ago-02	0%	0%	0%	0	0	95,954.19
5650-0019081	RADIO MOVIL	TETRAPOL	TPM900	1.2.4.6.5	PEREZ PAPAQUI MARIA LETICIA NICOLASA	DIRECCION DE SEGURIDAD PUBLICA (POLICIA	227017	COMPRA			INGRESOS PROPIOS	95,954.19	27-ago-02	0%	0%	0%	0	0	95,954.19
5650-0019082	RADIO MOVIL	TETRAPOL	TPM900	1.2.4.6.5	PEREZ PAPAQUI MARIA LETICIA NICOLASA	DIRECCION DE SEGURIDAD PUBLICA (POLICIA	227017	COMPRA			INGRESOS PROPIOS	95,954.19	27-ago-02	0%	0%	0%	0	0	95,954.19
5650-0019083	RADIO MOVIL	TETRAPOL	TPM900	1.2.4.6.5	PEREZ PAPAQUI MARIA LETICIA NICOLASA	DIRECCION DE SEGURIDAD PUBLICA (POLICIA	227017	COMPRA			INGRESOS PROPIOS	95,954.19	27-ago-02	0%	0%	0%	0	0	95,954.19
5650-0019084	RADIO MOVIL	TETRAPOL	TPM900	1.2.4.6.5	PEREZ PAPAQUI MARIA LETICIA NICOLASA	DIRECCION DE SEGURIDAD PUBLICA (POLICIA	227017	COMPRA			INGRESOS PROPIOS	95,954.19	27-ago-02	0%	0%	0%	0	0	95,954.19
5510-0019085	CASCO BALISTICO FAST	S/M	S/M	1.2.4.5	VILLALBA CARRERA LOURDES	DIRECCION DE SEGURIDAD PUBLICA (POLICIA	1938	COMPRA			INGRESOS PROPIOS	8,004.00	18-sep-02	0%	0%	0%	0	0	8,004.00
5510-0019086	CASCO BALISTICO FAST	S/M	S/M	1.2.4.5	VILLALBA CARRERA LOURDES	DIRECCION DE SEGURIDAD PUBLICA (POLICIA	1938	COMPRA			INGRESOS PROPIOS	8,004.00	18-sep-02	0%	0%	0%	0	0	8,004.00
5510-0019087	CASCO BALISTICO FAST	S/M	S/M	1.2.4.5	VILLALBA CARRERA LOURDES	DIRECCION DE SEGURIDAD PUBLICA (POLICIA	1938	COMPRA			INGRESOS PROPIOS	8,004.00	18-sep-02	0%	0%	0%	0	0	8,004.00
5510-0019088	CASCO BALISTICO FAST	S/M	S/M	1.2.4.5	VILLALBA CARRERA LOURDES	DIRECCION DE SEGURIDAD PUBLICA (POLICIA	1938	COMPRA			INGRESOS PROPIOS	8,004.00	18-sep-02	0%	0%	0%	0	0	8,004.00
5510-0019089	CASCO BALISTICO FAST	S/M	S/M	1.2.4.5	VILLALBA CARRERA LOURDES	DIRECCION DE SEGURIDAD PUBLICA (POLICIA	1938	COMPRA			INGRESOS PROPIOS	8,004.00	18-sep-02	0%	0%	0%	0	0	8,004.00
5510-0019090	CASCO BALISTICO FAST	S/M	S/M	1.2.4.5	VILLALBA CARRERA LOURDES	DIRECCION DE SEGURIDAD PUBLICA (POLICIA	1938	COMPRA			INGRESOS PROPIOS	8,004.00	18-sep-02	0%	0%	0%	0	0	8,004.00
5510-0019091	CASCO BALISTICO FAST	S/M	S/M	1.2.4.5	VILLALBA CARRERA LOURDES	DIRECCION DE SEGURIDAD PUBLICA (POLICIA	1938	COMPRA			INGRESOS PROPIOS	8,004.00	18-sep-02	0%	0%	0%	0	0	8,004.00
5510-0019092	CASCO BALISTICO FAST	S/M	S/M	1.2.4.5	VILLALBA CARRERA LOURDES	DIRECCION DE SEGURIDAD PUBLICA (POLICIA	1938	COMPRA			INGRESOS PROPIOS	8,004.00	18-sep-02	0%	0%	0%	0	0	8,004.00
5510-0019093	CASCO BALISTICO FAST	S/M	S/M	1.2.4.5	VILLALBA CARRERA LOURDES	DIRECCION DE SEGURIDAD PUBLICA (POLICIA	1938	COMPRA			INGRESOS PROPIOS	8,004.00	18-sep-02	0%	0%	0%	0	0	8,004.00
5510-0019094	CASCO BALISTICO FAST	S/M	S/M	1.2.4.5	VILLALBA CARRERA LOURDES	DIRECCION DE SEGURIDAD PUBLICA (POLICIA	1938	COMPRA			INGRESOS PROPIOS	8,004.00	18-sep-02	0%	0%	0%	0	0	8,004.00
5510-0019095	CASCO BALISTICO FAST	S/M	S/M	1.2.4.5	VILLALBA CARRERA LOURDES	DIRECCION DE SEGURIDAD PUBLICA (POLICIA	1938	COMPRA			INGRESOS PROPIOS	8,004.00	18-sep-02	0%	0%	0%	0	0	8,004.00
5510-0019096	CASCO BALISTICO FAST	S/M	S/M	1.2.4.5	VILLALBA CARRERA LOURDES	DIRECCION DE SEGURIDAD PUBLICA (POLICIA	1938	COMPRA			INGRESOS PROPIOS	8,004.00	18-sep-02	0%	0%	0%	0	0	8,004.00
5510-0019097	CASCO BALISTICO FAST	S/M	S/M	1.2.4.5	VILLALBA CARRERA LOURDES	DIRECCION DE SEGURIDAD PUBLICA (POLICIA	1938	COMPRA			INGRESOS PROPIOS	8,004.00	18-sep-02	0%	0%	0%	0	0	8,004.00
5510-0019098	CASCO BALISTICO FAST	S/M	S/M	1.2.4.5	VILLALBA CARRERA LOURDES	DIRECCION DE SEGURIDAD PUBLICA (POLICIA	1938	COMPRA			INGRESOS PROPIOS	8,004.00	18-sep-02	0%	0%	0%	0	0	8,004.00
5510-0019099	CASCO BALISTICO FAST	S/M	S/M	1.2.4.5	VILLALBA CARRERA LOURDES	DIRECCION DE SEGURIDAD PUBLICA (POLICIA	1938	COMPRA			INGRESOS PROPIOS	8,004.00	18-sep-02	0%	0%	0%	0	0	8,004.00
5510-0019100	CASCO BALISTICO FAST	S/M	S/M	1.2.4.5	VILLALBA CARRERA LOURDES	DIRECCION DE SEGURIDAD PUBLICA (POLICIA	1938	COMPRA			INGRESOS PROPIOS	8,004.00	18-sep-02	0%	0%	0%	0	0	8,004.00
5510-0019101	CASCO BALISTICO FAST	S/M	S/M	1.2.4.5	VILLALBA CARRERA LOURDES	DIRECCION DE SEGURIDAD PUBLICA (POLICIA	1938	COMPRA			INGRESOS PROPIOS	8,004.00	18-sep-02	0%	0%	0%	0	0	8,004.00
5510-0019102	CASCO BALISTICO FAST	S/M	S/M	1.2.4.5	VILLALBA CARRERA LOURDES	DIRECCION DE SEGURIDAD PUBLICA (POLICIA	1938	COMPRA			INGRESOS PROPIOS	8,004.00	18-sep-02	0%	0%	0%	0	0	8,004.00
5510-0019103	CASCO BALISTICO FAST	S/M	S/M	1.2.4.5	VILLALBA CARRERA LOURDES	DIRECCION DE SEGURIDAD PUBLICA (POLICIA	1938	COMPRA			INGRESOS PROPIOS	8,004.00	18-sep-02	0%	0%	0%	0	0	8,004.00
5510-0019104	CASCO BALISTICO FAST	S/M	S/M	1.2.4.5	VILLALBA CARRERA LOURDES	DIRECCION DE SEGURIDAD PUBLICA (POLICIA	1938	COMPRA			INGRESOS PROPIOS	8,004.00	18-sep-02	0%	0%	0%	0	0	8,004.00
5510-0019105	CASCO BALISTICO FAST	S/M	S/M	1.2.4.5	VILLALBA CARRERA LOURDES	DIRECCION DE SEGURIDAD PUBLICA (POLICIA	1938	COMPRA			INGRESOS PROPIOS	8,004.00	18-sep-02	0%	0%	0%	0	0	8,004.00
5510-0019106	CASCO BALISTICO FAST	S/M	S/M	1.2.4.5	VILLALBA CARRERA LOURDES	DIRECCION DE SEGURIDAD PUBLICA (POLICIA	1938	COMPRA			INGRESOS PROPIOS	8,004.00	18-sep-02	0%	0%	0%	0	0	8,004.00
5510-0019107	CASCO BALISTICO FAST	S/M	S/M	1.2.4.5	VILLALBA CARRERA LOURDES	DIRECCION DE SEGURIDAD PUBLICA (POLICIA	1938	COMPRA			INGRESOS PROPIOS	8,004.00	18-sep-02	0%	0%	0%	0	0	8,004.00
5510-0019108	CASCO BALISTICO FAST	S/M	S/M	1.2.4.5	VILLALBA CARRERA LOURDES	DIRECCION DE SEGURIDAD PUBLICA (POLICIA	1938	COMPRA			INGRESOS PROPIOS	8,004.00	18-sep-02	0%	0%	0%	0	0	8,004.00
5510-0019109	CASCO BALISTICO FAST	S/M	S/M	1.2.4.5	VILLALBA CARRERA LOURDES	DIRECCION DE SEGURIDAD PUBLICA (POLICIA	1938	COMPRA			INGRESOS PROPIOS	8,004.00	18-sep-02	0%	0%	0%	0	0	8,004.00
5510-0019110	CASCO BALISTICO FAST	S/M	S/M	1.2.4.5	VILLALBA CARRERA LOURDES	DIRECCION DE SEGURIDAD PUBLICA (POLICIA	1938	COMPRA			INGRESOS PROPIOS	8,004.00	18-sep-02	0%	0%	0%	0	0	8,004.00
5510-0019111	CASCO BALISTICO FAST	S/M	S/M	1.2.4.5	VILLALBA CARRERA LOURDES	DIRECCION DE SEGURIDAD PUBLICA (POLICIA	1938	COMPRA			INGRESOS PROPIOS	8,004.00	18-sep-02	0%	0%	0%	0	0	8,004.00
5510-0019112	CASCO BALISTICO FAST	S/M	S/M	1.2.4.5	VILLALBA CARRERA LOURDES	DIRECCION DE SEGURIDAD PUBLICA (POLICIA	1938	COMPRA			INGRESOS PROPIOS	8,004.00	18-sep-02	0%	0%	0%	0	0	8,004.00
5510-0019113	CASCO BALISTICO FAST	S/M	S/M	1.2.4.5	VILLALBA CARRERA LOURDES	DIRECCION DE SEGURIDAD PUBLICA (POLICIA	1938	COMPRA			INGRESOS PROPIOS	8,004.00	18-sep-02	0%	0%	0%	0	0	8,004.00
5510-0019114	CASCO BALISTICO FAST	S/M	S/M	1.2.4.5	VILLALBA CARRERA LOURDES	DIRECCION DE SEGURIDAD PUBLICA (POLICIA	1938	COMPRA			INGRESOS PROPIOS	8,004.00	18-sep-02	0%	0%	0%	0	0	8,004.00
5320-0019115	TANQUE DE OXIGENO	S/M	S/M	1.2.4.3.2	PEREZ TORRES OMAR FELIX	PROTECCION CIVIL Y BOMBEROS	18	COMPRA			INGRESOS PROPIOS	16,240.00	03-sep-02	0%	0%	0%	0	0	16,240.00
5320-0019116	TANQUE DE OXIGENO	S/M	S/M	1.2.4.3.2	PEREZ TORRES OMAR FELIX	PROTECCION CIVIL Y BOMBEROS	18	COMPRA			INGRESOS PROPIOS	16,240.00	03-sep-02	0%	0%	0%	0	0	16,240.00
5320-0019117	TANQUE DE OXIGENO	S/M	S/M	1.2.4.3.2	PEREZ TORRES OMAR FELIX	PROTECCION CIVIL Y BOMBEROS	18	COMPRA			INGRESOS PROPIOS	16,240.00	03-sep-02	0%	0%	0%	0	0	16,240.00
5320-0019118	TANQUE DE OXIGENO	S/M	S/M	1.2.4.3.2	PEREZ TORRES OMAR FELIX	PROTECCION CIVIL Y BOMBEROS	18	COMPRA			INGRESOS PROPIOS	16,240.00	03-sep-02	0%	0%	0%	0	0	16,240.00
5320-0019119	TANQUE DE OXIGENO	S/M	S/M	1.2.4.3.2	PEREZ TORRES OMAR FELIX	PROTECCION CIVIL Y BOMBEROS	18	COMPRA			INGRESOS PROPIOS	16,240.00	03-sep-02	0%	0%	0%	0	0	16,240.00
5320-0019120	TANQUE DE OXIGENO	S/M	S/M	1.2.4.3.2	PEREZ TORRES OMAR FELIX	PROTECCION CIVIL Y BOMBEROS	18	COMPRA			INGRESOS PROPIOS	16,240.00	03-sep-02	0%	0%	0%	0	0	16,240.00
5320-0019121	TANQUE DE OXIGENO	S/M	S/M	1.2.4.3.2	PEREZ TORRES OMAR FELIX	PROTECCION CIVIL Y BOMBEROS	18	COMPRA			INGRESOS PROPIOS	16,240.00	03-sep-02	0%	0%	0%	0	0	16,240.00
5320-0019122	TANQUE DE OXIGENO	S/M	S/M	1.2.4.3.2	PEREZ TORRES OMAR FELIX	PROTECCION CIVIL Y BOMBEROS	18	COMPRA			INGRESOS PROPIOS	16,240.00	03-sep-02	0%	0%	0%	0	0	16,240.00
5320-0019123	TANQUE DE OXIGENO	S/M	S/M	1.2.4.3.2	PEREZ TORRES OMAR FELIX	PROTECCION CIVIL Y BOMBEROS	18	COMPRA			INGRESOS PROPIOS	16,240.00	03-sep-02	0%	0%	0%	0	0	16,240.00
5670-0019124	MOTOBOMBA	HONDA	S/M	1.2.4.6.7	PEREZ TORRES OMAR FELIX	PROTECCION CIVIL Y BOMBEROS	3737	COMPRA			INGRESOS PROPIOS	22,040.00	24-sep-02	0%	0%	0%	0	0	22,040.00
5670-0019125	MOTOBOMBA	HONDA	S/M	1.2.4.6.7	PEREZ TORRES OMAR FELIX	PROTECCION CIVIL Y BOMBEROS	3737	COMPRA			INGRESOS PROPIOS	22,040.00	24-sep-02	0%	0%	0%	0	0	22,040.00
5670-0019126	MOTOBOMBA	HONDA	S/M	1.2.4.6.7	PEREZ TORRES OMAR FELIX	PROTECCION CIVIL Y BOMBEROS	3737	COMPRA			INGRESOS PROPIOS	22,040.00	24-sep-02	0%	0%	0%	0	0	22,040.00
5120-0019127	CARPA COMPLETA IMPERMEABLE DESMONTABLE	S/M	S/M	1.2.4.1.2	GOMEZ XICALE ENRIQUE	DIRECCION DE SERVICIOS GENERALES	BB84	COMPRA			INGRESOS PROPIOS	34,568.00	02-feb-02	0%	0%	0%	0	0	34,568.00
5120-0019128	CARPA COMPLETA IMPERMEABLE DESMONTABLE	S/M	S/M	1.2.4.1.2	GOMEZ XICALE ENRIQUE	DIRECCION DE SERVICIOS GENERALES	BB84	COMPRA			INGRESOS PROPIOS	34,568.00	02-feb-02	0%	0%	0%	0	0	34,568.00
5150-0019129	DISCO DURO	DELL	S/M	1.2.4.1.3	GARZA RODRIGUEZ JORGE	DIRECCIÓN DE INNOVACIÓN TECNOLÓGICA P	48	COMPRA			INGRESOS PROPIOS	8,161.30	25-sep-02	0%	0%	0%	0	0	8,161.30
5670-0019130	DESMALEZADORA	STHIL	FS 120	1.2.4.6.7	MECATL MARQUEZ ROBERTO	JUNTAS AUXILIARES	1F42	COMPRA			INGRESOS PROPIOS	9,600.00	29-sep-02	0%	0%	0%	0	0	9,600.00
5110-0019131	ESCRITORIO EN L CEREZO	S/M	S/M	1.2.4.1.1	PEREZ PAPAQUI MARIA LETICIA NICOLASA	DIRECCION DE SEGURIDAD PUBLICA (POLICIA	17912319	COMPRA			INGRESOS PROPIOS	3,495.08	02-oct-02	0%	0%	0%	0	0	3,495.08
5110-0019132	LIBRERO 5 REPISAS	S/M	S/M	1.2.4.1.1	PEREZ PAPAQUI MARIA LETICIA NICOLASA	DIRECCION DE SEGURIDAD PUBLICA (POLICIA	17912319	COMPRA			INGRESOS PROPIOS	2,699.00	02-oct-02	0%	0%	0%	0	0	2,699.00
5110-0019133	PANTALLA 55"	S/M	S/M	1.2.4.1.1	PEREZ PAPAQUI MARIA LETICIA NICOLASA	DIRECCION DE SEGURIDAD PUBLICA (POLICIA	6838	COMPRA			INGRESOS PROPIOS	12,999.00	02-oct-02	0%	0%	0%	0	0	12,999.00
5150-0019134	COMPUTADORA INCLUYE TECLADO Y MOUSE	HP	DESKJET 656C	1.2.4.1.3	LOPEZ LUNA IVONNE	DIF MUNICIPAL	785	COMPRA			INGRESOS PROPIOS	16,041.95	01-oct-02	0%	0%	0%	0	0	16,041.95
5150-0019135	MONITOR	HP	N 223	1.2.4.1.3	LOPEZ LUNA IVONNE	DIF MUNICIPAL	785	COMPRA			INGRESOS PROPIOS	3,792.04	01-oct-02	0%	0%	0%	0	0	3,792.04

AUDITORÍA PUEBLA

Auditoría Superior del Estado de Puebla
5 Sur No. 1105, Centro Histórico C.P. 72000, Puebla, Pue.
Tel. 01 (222) 226 34 00 al 07
www.auditoriapuebla.gob.mx

SAN ANDRÉS CHOLULA

CLAVE: 09-04
ENTIDAD FISCALIZADA: MUNICIPIO DE SAN ANDRES CHOLULA PUEBLA
INVENTARIO DE BIENES MUEBLES CUENTA PUBLICA 2020

BIENES MUEBLES

Número de inventario (Código)	Descripción, Marca, Modelo y Serie			Subcuenta	Responsable del Resguardo y Área Administrativa		Documento que acredita la Propiedad (CFDI)	Motivo de alta	Motivo de baja	Documento que acredita la baja	Fuente de financiamiento	Importe	Fecha de Adquisición	% Depreciación Bien Mueble	% Depreciación del ejercicio	% Depreciación Acumulada al final del ejercicio	Monto Depreciación del ejercicio	Monto Depreciación Acumulada al final del ejercicio	Valor Neto en libros al 31 de diciembre de 201
5150-0019136	MONITOR	HP	ELITE DISPLAY	1.2.4.1.3	CASTELLANOS DE LAZARO ARTURO JORGE	OBRAS PUBLICAS	807	COMPRA			INGRESOS PROPIOS	6,287.43	10-oct-02	0%	0%	0%	0	0	6,287.43
5150-0019137	MONITOR	HP	ELITE DISPLAY	1.2.4.1.3	CASTELLANOS DE LAZARO ARTURO JORGE	OBRAS PUBLICAS	807	COMPRA			INGRESOS PROPIOS	6,287.43	10-oct-02	0%	0%	0%	0	0	6,287.43
5150-0019138	MONITOR	HP	ELITE DISPLAY	1.2.4.1.3	CASTELLANOS DE LAZARO ARTURO JORGE	OBRAS PUBLICAS	807	COMPRA			INGRESOS PROPIOS	6,287.43	10-oct-02	0%	0%	0%	0	0	6,287.43
5150-0019139	MONITOR	HP	ELITE DISPLAY	1.2.4.1.3	CASTELLANOS DE LAZARO ARTURO JORGE	OBRAS PUBLICAS	807	COMPRA			INGRESOS PROPIOS	6,287.43	10-oct-02	0%	0%	0%	0	0	6,287.43
5150-0019140	CPU INCLUYE MOUSE Y TECLADO	DELL	PRECISION 3630	1.2.4.1.3	CASTELLANOS DE LAZARO ARTURO JORGE	OBRAS PUBLICAS	807	COMPRA			INGRESOS PROPIOS	54,456.35	10-oct-02	0%	0%	0%	0	0	54,456.35
5150-0019141	CPU INCLUYE MOUSE Y TECLADO	DELL	PRECISION 3630	1.2.4.1.3	CASTELLANOS DE LAZARO ARTURO JORGE	OBRAS PUBLICAS	807	COMPRA			INGRESOS PROPIOS	54,456.36	10-oct-02	0%	0%	0%	0	0	54,456.36
5670-0019142	DESBROZADORA VARANO	S/M	S/M	1.2.4.6.7	RAMIREZ HERNANDEZ PEDRO	JUNTAS AUXILIARES	576	COMPRA			INGRESOS PROPIOS	9,860.00	11-nov-02	0%	0%	0%	0	0	9,860.00
5670-0019143	DESBROZADORA VARANO	S/M	S/M	1.2.4.6.7	RAMIREZ HERNANDEZ PEDRO	JUNTAS AUXILIARES	576	COMPRA			INGRESOS PROPIOS	9,860.00	11-nov-02	0%	0%	0%	0	0	9,860.00
5670-0019144	MOCHILA ASPERSORA DE MOTOR	S/M	S/M	1.2.4.6.7	COYOPOL COCOLOTL JOSE RUPERTO ALEJANDI	DIRECCION DE SERVICIOS GENERALES	33	COMPRA			INGRESOS PROPIOS	8,526.00	11-nov-02	0%	0%	0%	0	0	8,526.00
5110-0019145	ESCRITORIO SECRETARIAL	S/M	S/M	1.2.4.1.1	LOPEZ LUNA IVONNE	DIF MUNICIPAL	E341	COMPRA			INGRESOS PROPIOS	5,695.60	12-nov-02	0%	0%	0%	0	0	5,695.60
5110-0019146	BANCO DE ACERO INOXIDABLE	S/M	S/M	1.2.4.1.1	LOPEZ LUNA IVONNE	DIF MUNICIPAL	E341	COMPRA			INGRESOS PROPIOS	5,498.40	12-nov-02	0%	0%	0%	0	0	5,498.40
5110-0019147	BANCO DE ACERO INOXIDABLE	S/M	S/M	1.2.4.1.1	LOPEZ LUNA IVONNE	DIF MUNICIPAL	E341	COMPRA			INGRESOS PROPIOS	5,498.40	12-nov-02	0%	0%	0%	0	0	5,498.40
5110-0019148	ARCHIVERO DE 4 GAVETAS METALICO	S/M	S/M	1.2.4.1.1	LOPEZ LUNA IVONNE	DIF MUNICIPAL	E341	COMPRA			INGRESOS PROPIOS	6,454.24	12-nov-02	0%	0%	0%	0	0	6,454.24
5110-0019149	VITRINA MOSTRADORA	S/M	S/M	1.2.4.1.1	LOPEZ LUNA IVONNE	DIF MUNICIPAL	E341	COMPRA			INGRESOS PROPIOS	5,709.52	12-nov-02	0%	0%	0%	0	0	5,709.52
5110-0019150	VITRINA MOSTRADORA	S/M	S/M	1.2.4.1.1	LOPEZ LUNA IVONNE	DIF MUNICIPAL	E341	COMPRA			INGRESOS PROPIOS	5,709.52	12-nov-02	0%	0%	0%	0	0	5,709.52
5670-0019151	EQUIPO PARA TERMOFUSION	S/M	S/M	1.2.4.6.7	RAMIREZ LEYVA JOSE HUMBERTO	AGUA POTABLE, DRENAJE Y ALCANTARILLADO	546	COMPRA			INGRESOS PROPIOS	65,795.20	11-nov-02	0%	0%	0%	0	0	65,795.20
5410-0019152	TRANSIT 250 MR VAN	FORD	2020	1.2.4.4.1	MORALES GONZALEZ OSCAR HUGO	DIRECCION DE SEGURIDAD PUBLICA (POLICIA	AU15063	COMPRA			INGRESOS PROPIOS	850,000.00	26-nov-02	0%	0%	0%	0	0	850,000.00
5230-0019153	8 CAMARAS DE VIDEO	S/M	S/M	1.2.4.2.3	PEREZ PAPAQUI MARIA LETICIA NICOLASA	DIRECCION DE SEGURIDAD PUBLICA (POLICIA	1036	COMPRA			INGRESOS PROPIOS	145,700.00	15-dic-02	0%	0%	0%	0	0	145,700.00
5150-0019154	EQUIPO DE COMPUTO	HP	HP	1.2.4.1.3	PEREZ SANCHEZ MARIA MERCED	TESORERIA	8FF9	COMPRA			INGRESOS PROPIOS	18,412.15	17-dic-02	0%	0%	0%	0	0	18,412.15
5150-0019155	EQUIPO DE COMPUTO	HP	HP	1.2.4.1.3	PEREZ SANCHEZ MARIA MERCED	TESORERIA	8FF9	COMPRA			INGRESOS PROPIOS	18,412.14	17-dic-02	0%	0%	0%	0	0	18,412.14
5310-0019156	TERMOMERO	S/M	S/M	1.2.4.3.1	LOPEZ LUNA IVONNE	DIF MUNICIPAL	840	COMPRA			INGRESOS PROPIOS	5,409.64	17-dic-02	0%	0%	0%	0	0	5,409.64
5310-0019157	TERMOMERO	S/M	S/M	1.2.4.3.1	LOPEZ LUNA IVONNE	DIF MUNICIPAL	840	COMPRA			INGRESOS PROPIOS	5,409.64	17-dic-02	0%	0%	0%	0	0	5,409.64
5310-0019158	TERMOMERO	S/M	S/M	1.2.4.3.1	LOPEZ LUNA IVONNE	DIF MUNICIPAL	840	COMPRA			INGRESOS PROPIOS	6,357.63	17-dic-02	0%	0%	0%	0	0	6,357.63
5410-0019159	PATRULLA	S/M	S/M	1.2.4.4.1	VILLALBA CARRERA LOURDES	DIRECCION DE SEGURIDAD PUBLICA (POLICIA	A 544	COMPRA			INGRESOS PROPIOS	724,173.24	30-dic-02	0%	0%	0%	0	0	724,173.24
5410-0019160	PATRULLA	S/M	S/M	1.2.4.4.1	VILLALBA CARRERA LOURDES	DIRECCION DE SEGURIDAD PUBLICA (POLICIA	A 544	COMPRA			INGRESOS PROPIOS	724,173.24	30-dic-02	0%	0%	0%	0	0	724,173.24
5410-0019161	PATRULLA	S/M	S/M	1.2.4.4.1	VILLALBA CARRERA LOURDES	DIRECCION DE SEGURIDAD PUBLICA (POLICIA	A 544	COMPRA			INGRESOS PROPIOS	724,173.24	30-dic-02	0%	0%	0%	0	0	724,173.24
5410-0019162	PATRULLA	S/M	S/M	1.2.4.4.1	VILLALBA CARRERA LOURDES	DIRECCION DE SEGURIDAD PUBLICA (POLICIA	A 544	COMPRA			INGRESOS PROPIOS	724,173.26	30-dic-02	0%	0%	0%	0	0	724,173.26
5410-0019163	PATRULLA	S/M	S/M	1.2.4.4.1	VILLALBA CARRERA LOURDES	DIRECCION DE SEGURIDAD PUBLICA (POLICIA	A 544	COMPRA			INGRESOS PROPIOS	724,173.26	30-dic-02	0%	0%	0%	0	0	724,173.26
																0%		$	$0.0
SUMA TOTAL												$ -				A	$	$ -	$ 341,814,372.3

BAJO PROTESTA DE DECIR VERDAD DECLARAMOS QUE LOS DATOS ANOTADOS EN [illegible] SON CORRECTOS Y SON RESPONSABILIDAD DEL EMISOR.

MTRO. ROBERTO MAXIL COYOPOTL
PRESIDENTE MUNICIPAL INTERINO

PRESIDENCIA
2018-2021
H. AYUNTAMIENTO SAN ANDRÉS CHOLULA, PUEBLA.

TESORERÍA
2018-2021
H. AYUNTAMIENTO CONSTITUCIONAL
SAN ANDRÉS CHOLULA, PUEBLA.

SECRETARÍA DEL AYUNTAMIENTO
2018-2021
H. AYUNTAMIENTO SAN ANDRÉS
CHOLULA, PUEBLA

SAN ANDRÉS CHOLULA
H. AYUNTAMIENTO 2018-2021

VALORES QUE HACEN GOBIERNO

INVENTARIO DE BIENES INMUEBLES

AUDITORÍA SUPERIOR DEL ESTADO DE PUEBLA
Auditoría Superior del Estado de Puebla
5 Sur No. 1105, Centro Histórico C.P. 72000, Puebla, Pue.
Tel. 01 (222) 229 3400 al 07
www.auditoriapuebla.gob.mx

SAN ANDRÉS CHOLULA

CLAVE: 09-04
ENTIDAD FISCALIZADA: MUNICIPIO DE SAN ANDRES CHOLULA PUEBLA
INVENTARIO DE BIENES INMUEBLES **CUENTA PUBLICA 2020**

BIENES INMUEBLES												
Número de inventario (Código)	Descripción	Subcuenta	Documento que acredita la Propiedad (escritura pública)	Fecha de Adquisición	Fuente de financiamiento	Importe	% Depreciación Bien Inmueble	% Depreciación del ejercicio	% Depreciación Acumulada al final del ejercicio	Monto Depreciación del ejercicio	Monto Depreciación Acumulada al final del ejercicio	Valor Neto en libros al 31 de diciembre de 2017
						A	B	C	D = C	E	F = E	G= A - F
01010000-.31	TERRENOS	1.2.3.1		01-ene-02	4. Ingresos Propios	0	0%	0%	0%	0	0	0
03010101-.33	EDIFICIOS NO HABITACIONALES	1.2.3.3		01-ene-02	4. Ingresos Propios	0	0%	0%	0%	0	0	0
04610101-.34.1	INFRAESTRUCTURA DE CARRETERAS	1.2.3.4.1		01-ene-02	4. Ingresos Propios	0	0%	0%	0%	0	0	0
04110101-.34.6	INFRAESTRUCTURA DE AGUA POTABLE, SANEAMI	1.2.3.4.6		01-ene-02	4. Ingresos Propios	0	0%	0%	0%	0	0	0
04310101-.34.8	INFRAESTRUCTURA DE PRODUCCION DE HIDROCA	1.2.3.4.8		01-ene-02	4. Ingresos Propios	0	0%	0%	0%	0	0	0
04990101-.39	OTROS BIENES INMUEBLES	1.2.3.9		01-ene-02	4. Ingresos Propios	0	0%	0%	0%	0	0	0
03020607-0000002	EDIFICIO	1.2.3.3	ESCRITURA PUBLICA	24-ene-01	4. Ingresos Propios	0	0%	0%	0%	0	0	0
01010000-0000003	TERRENO	1.2.3.1	ESCRITURA PUBLICA	02-may-01	4. Ingresos Propios	0	0%	0%	0%	0	0	0
01010000-0000004	TERRENO	1.2.3.1	ESCRITURA PUBLICA	24-jun-01	4. Ingresos Propios	0	0%	0%	0%	0	0	0
01010000-0000005	TERRENO	1.2.3.1	ESCRITURA PUBLICA	19-jul-01	4. Ingresos Propios	0	0%	0%	0%	0	0	0
01010000-0000006	TERRENO	1.2.3.1	ESCRITURA PUBLICA	28-ago-01	4. Ingresos Propios	0	0%	0%	0%	0	0	0
01010000-0000007	TERRENO	1.2.3.1	ESCRITURA PUBLICA	29-may-01	4. Ingresos Propios	0	0%	0%	0%	0	0	0
01010000-0000008	TERRENO	1.2.3.1	ESCRITURA PUBLICA	25-ene-02	4. Ingresos Propios	0	0%	0%	0%	0	0	0
01010000-0000009	TERRENO	1.2.3.1	ESCRITURA PUBLICA	15-dic-01	4. Ingresos Propios	0	0%	0%	0%	0	0	0
03020607-0000010	EDIFICIO	1.2.3.3	ESCRITURA PUBLICA	08-oct-01	4. Ingresos Propios	0	0%	0%	0%	0	0	0
01010000-0000011	TERRENO	1.2.3.1	ESCRITURA PUBLICA	11-abr-02	4. Ingresos Propios	0	0%	0%	0%	0	0	0
01010000-0000012	TERRENO	1.2.3.1	ESCRITURA PUBLICA	21-jun-02	4. Ingresos Propios	0	0%	0%	0%	0	0	0
01010000-0000013	TERRENO	1.2.3.1	ESCRITURA PUBLICA	27-feb-02	4. Ingresos Propios	0	0%	0%	0%	0	0	0
01010000-0000014	TERRENO	1.2.3.1	ESCRITURA PUBLICA	27-feb-02	4. Ingresos Propios	0	0%	0%	0%	0	0	0
01010000-0000015	TERRENO	1.2.3.1	ESCRITURA PUBLICA	13-jun-02	4. Ingresos Propios	0	0%	0%	0%	0	0	0
01010000-0000016	TERRENO	1.2.3.1	ESCRITURA PUBLICA	20-jun-02	4. Ingresos Propios	0	0%	0%	0%	0	0	0
01010000-0000017	TERRENO	1.2.3.1	ESCRITURA PUBLICA	08-feb-01	4. Ingresos Propios	0	0%	0%	0%	0	0	0
01010000-0000018	TERRENO	1.2.3.1	ESCRITURA PUBLICA	25-ene-02	4. Ingresos Propios	0	0%	0%	0%	0	0	0
01010000-0000019	TERRENO	1.2.3.1	ESCRITURA PUBLICA	06-mar-02	4. Ingresos Propios	0	0%	0%	0%	0	0	0
01010000-0000020	TERRENO	1.2.3.1	ESCRITURA PUBLICA	06-mar-02	4. Ingresos Propios	0	0%	0%	0%	0	0	0
01010000-0000021	TERRENO	1.2.3.1	ESCRITURA PUBLICA	06-mar-02	4. Ingresos Propios	0	0%	0%	0%	0	0	0
01010000-0000022	TERRENO	1.2.3.1	ESCRITURA PUBLICA	06-mar-02	4. Ingresos Propios	0	0%	0%	0%	0	0	0
01010000-0000023	TERRENO	1.2.3.1	ESCRITURA PUBLICA	06-mar-02	4. Ingresos Propios	0	0%	0%	0%	0	0	0
01010000-0000024	TERRENO	1.2.3.1	ESCRITURA PUBLICA	04-feb-02	4. Ingresos Propios	0	0%	0%	0%	0	0	0
01010000-0000025	TERRENO	1.2.3.1	ESCRITURA PUBLICA	06-mar-02	4. Ingresos Propios	0	0%	0%	0%	0	0	0
01010000-0000026	TERRENO	1.2.3.1	ESCRITURA PUBLICA	06-mar-02	4. Ingresos Propios	0	0%	0%	0%	0	0	0
01010000-0000027	TERRENO	1.2.3.1	ESCRITURA PUBLICA	04-feb-02	4. Ingresos Propios	0	0%	0%	0%	0	0	0
01010000-0000028	TERRENO	1.2.3.1	ESCRITURA PUBLICA	10-feb-02	4. Ingresos Propios	0	0%	0%	0%	0	0	0
01010000-0000029	TERRENO	1.2.3.1	ESCRITURA PUBLICA	13-jun-02	4. Ingresos Propios	0	0%	0%	0%	0	0	0
01010000-0000030	TERRENO	1.2.3.1	ESCRITURA PUBLICA	14-jun-02	4. Ingresos Propios	0	0%	0%	0%	0	0	0
01010000-0000031	TERRENO	1.2.3.1	ESCRITURA PUBLICA	25-jun-02	4. Ingresos Propios	0	0%	0%	0%	0	0	0
01010000-0000032	TERRENO	1.2.3.1	ESCRITURA PUBLICA	02-jul-02	4. Ingresos Propios	0	0%	0%	0%	0	0	0
01010000-0000033	TERRENO	1.2.3.1	ESCRITURA PUBLICA	31-oct-02	4. Ingresos Propios	0	0%	0%	0%	0	0	0
01010000-0000034	TERRENO	1.2.3.1	ESCRITURA PUBLICA	25-feb-02	4. Ingresos Propios	0	0%	0%	0%	0	0	0
01010000-0000035	TERRENO	1.2.3.1	ESCRITURA PUBLICA	23-jul-02	4. Ingresos Propios	0	0%	0%	0%	0	0	0
01010000-0000036	TERRENO	1.2.3.1	ESCRITURA PUBLICA	23-jul-02	4. Ingresos Propios	0	0%	0%	0%	0	0	0
01010000-0000037	TERRENO	1.2.3.1	ESCRITURA PUBLICA	27-jul-02	4. Ingresos Propios	0	0%	0%	0%	0	0	0
01010000-0000038	TERRENO	1.2.3.1	ESCRITURA PUBLICA	27-jul-02	4. Ingresos Propios	0	0%	0%	0%	0	0	0
01010000-0000039	TERRENO	1.2.3.1	ESCRITURA PUBLICA	27-jul-02	4. Ingresos Propios	0	0%	0%	0%	0	0	0
01010000-0000040	TERRENO	1.2.3.1	ESCRITURA PUBLICA	06-mar-02	4. Ingresos Propios	0	0%	0%	0%	0	0	0
01010000-0000041	TERRENO	1.2.3.1	ESCRITURA PUBLICA	28-jul-02	4. Ingresos Propios	0	0%	0%	0%	0	0	0
01010000-0000042	TERRENO	1.2.3.1	ESCRITURA PUBLICA	28-jul-02	4. Ingresos Propios	0	0%	0%	0%	0	0	0
01010000-0000043	TERRENO	1.2.3.1	ESCRITURA PUBLICA	28-jul-02	4. Ingresos Propios	0	0%	0%	0%	0	0	0
01010000-0000044	TERRENO	1.2.3.1	ESCRITURA PUBLICA	28-jul-02	4. Ingresos Propios	0	0%	0%	0%	0	0	0
01010000-0000045	TERRENO	1.2.3.1	ESCRITURA PUBLICA	30-ago-02	4. Ingresos Propios	0	0%	0%	0%	0	0	0
01010000-0000046	TERRENO	1.2.3.1	ESCRITURA PUBLICA	10-nov-02	4. Ingresos Propios	0	0%	0%	0%	0	0	0
01010000-0000047	TERRENO	1.2.3.1	ESCRITURA PUBLICA	26-ene-02	4. Ingresos Propios	0	0%	0%	0%	0	0	0
01010000-0000048	TERRENO	1.2.3.1	ESCRITURA PUBLICA	28-ene-02	4. Ingresos Propios	0	0%	0%	0%	0	0	0
01010000-0000049	TERRENO	1.2.3.1	ESCRITURA PUBLICA	28-ene-02	4. Ingresos Propios	0	0%	0%	0%	0	0	0
01010000-0000050	TERRENO	1.2.3.1	ESCRITURA PUBLICA	28-ene-02	4. Ingresos Propios	0	0%	0%	0%	0	0	0

AUDITORÍA SUPERIOR DEL ESTADO DE PUEBLA
Auditoría Superior del Estado de Puebla
5 Sur No. 1105, Centro Histórico C.P. 72000, Puebla, Pue.
Tel. 01 (222) 229 3400 al 07
www.auditoriapuebla.gob.mx

SAN ANDRÉS CHOLULA

CLAVE: 09-04

ENTIDAD FISCALIZADA: MUNICIPIO DE SAN ANDRES CHOLULA PUEBLA

INVENTARIO DE BIENES INMUEBLES **CUENTA PUBLICA 2020**

BIENES INMUEBLES												
Número de Inventario (Código)	Descripción	Subcuenta	Documento que acredita la Propiedad (escritura pública)	Fecha de Adquisición	Fuente de financiamiento	Importe	% Depreciación Bien Inmueble	% Depreciación del ejercicio	% Depreciación Acumulada al final del ejercicio	Monto Depreciación del ejercicio	Monto Depreciación Acumulada al final del ejercicio	Valor Neto en libros al 31 de diciembre de 2017
01010000-0000051	TERRENO	1.2.3.1	ESCRITURA PUBLICA	28-ene-02	4. Ingresos Propios	0	0%	0%	0%	0	0	0
01010000-0000052	TERRENO	1.2.3.1	ESCRITURA PUBLICA	28-ene-02	4. Ingresos Propios	0	0%	0%	0%	0	0	0
01010000-0000053	TERRENO	1.2.3.1	ESCRITURA PUBLICA	28-ene-02	4. Ingresos Propios	0	0%	0%	0%	0	0	0
01010000-0000054	TERRENO	1.2.3.1	ESCRITURA PUBLICA	28-ene-02	4. Ingresos Propios	0	0%	0%	0%	0	0	0
01010000-0000055	TERRENO	1.2.3.1	CONTRATO DE COMPRAVENTA	03-sep-02	4. Ingresos Propios	0	0%	0%	0%	0	0	0
01010000-0000056	TERRENO	1.2.3.1	CONTRATO DE COMPRAVENTA	16-abr-02	4. Ingresos Propios	0	0%	0%	0%	0	0	0
01010000-0000057	TERRENO	1.2.3.1	CONTRATO DE COMPRAVENTA	24-abr-02	4. Ingresos Propios	0	0%	0%	0%	0	0	0
01010000-0000058	TERRENO	1.2.3.1	CONTRATO DE COMPRAVENTA	03-oct-02	4. Ingresos Propios	0	0%	0%	0%	0	0	0
01010000-0000059	TERRENO	1.2.3.1	CONTRATO DE COMPRAVENTA	03-oct-02	4. Ingresos Propios	0	0%	0%	0%	0	0	0
01010000-0000060	TERRENO	1.2.3.1	CONTRATO DE COMPRAVENTA	16-feb-02	4. Ingresos Propios	0	0%	0%	0%	0	0	0
01010000-0000061	TERRENO	1.2.3.1	CONTRATO DE COMPRAVENTA	16-feb-02	4. Ingresos Propios	0	0%	0%	0%	0	0	0
01010000-0000062	TERRENO	1.2.3.1	CONTRATO DE COMPRAVENTA	16-feb-02	4. Ingresos Propios	0	0%	0%	0%	0	0	0
01010000-0000063	TERRENO	1.2.3.1	CONTRATO DE COMPRAVENTA	18-ago-02	4. Ingresos Propios	0	0%	0%	0%	0	0	0
01010000-0000064	TERRENO	1.2.3.1	ESCRITURA PUBLICA	24-ago-02	4. Ingresos Propios	0	0%	0%	0%	0	0	0
01010000-0000065	TERRENO	1.2.3.1	ESCRITURA PUBLICA	20-dic-02	4. Ingresos Propios	0	0%	0%	0%	0	0	0
01010000-0000066	TERRENO	1.2.3.1	CONTRATO DE COMPRA VENTA	30-mar-02	4. Ingresos Propios	0	0%	0%	0%	0	0	0
01010000-0000067	TERRENO	1.2.3.1	ESCRITURA VOLUMEN 167, INSTRUMENTO-9358	03-may-02	4. Ingresos Propios	0	0%	0%	0%	0	0	0
01010000-0000068	TERRENO	1.2.3.1	ESCRITURA VOLUMEN-330 INSTRUMENTO-19515	12-may-02	4. Ingresos Propios	0	0%	0%	0%	0	0	0
01010000-0000069	PREDIO URBANO DENOMINADO "CASA MORTUORIA	1.2.3.1	VOLUMEN 25, INSTRUM. NOTARIAL 1475	20-feb-02	4. Ingresos Propios	0	0%	0%	0%	0	0	0
01010000-0000070	TERRENO	1.2.3.1	ESCRITURA	11-jun-02	4. Ingresos Propios	0	0%	0%	0%	0	0	0
01010000-0000071	TERRENO	1.2.3.1	ESCRITURA	11-jun-02	4. Ingresos Propios	0	0%	0%	0%	0	0	0
01010000-0000072	TERRENO	1.2.3.1	CONVENIO EXPROP/001/2007	06-sep-02	4. Ingresos Propios	0	0%	0%	0%	0	0	0
01010000-0000073	TERRENO	1.2.3.1	CONVENIO EXPROP/011/2007	06-sep-02	4. Ingresos Propios	0	0%	0%	0%	0	0	0
01010000-0000074	TERRENO	1.2.3.1	CONVENIO EXPROP/012/2007	06-sep-02	4. Ingresos Propios	0	0%	0%	0%	0	0	0
01010000-0000075	TERRENO	1.2.3.1	CONVENIO EXPROP/010/2007	06-sep-02	4. Ingresos Propios	0	0%	0%	0%	0	0	0
01010000-0000076	TERRENO	1.2.3.1	CONVENIO EXPROP/006/2007	06-sep-02	4. Ingresos Propios	0	0%	0%	0%	0	0	0
01010000-0000077	TERRENO	1.2.3.1	CONVENIO EXPROP/008/2007	06-sep-02	4. Ingresos Propios	0	0%	0%	0%	0	0	0
01010000-0000078	TERRENO	1.2.3.1	CONVENIO EXPROP/004/2007	06-sep-02	4. Ingresos Propios	0	0%	0%	0%	0	0	0
01010000-0000079	TERRENO	1.2.3.1	CONVENIO EXPROP/007/2007	11-sep-02	4. Ingresos Propios	0	0%	0%	0%	0	0	0
01010000-0000080	TERRENO	1.2.3.1	CONVENIO EXPROP/013/2007	11-sep-02	4. Ingresos Propios	0	0%	0%	0%	0	0	0
01010000-0000081	TERRENO	1.2.3.1	CONVENIO EXPROP/020/2007	12-sep-02	4. Ingresos Propios	0	0%	0%	0%	0	0	0
01010000-0000082	TERRENO	1.2.3.1	CONVENIO EXPROP/017/2007	12-sep-02	4. Ingresos Propios	0	0%	0%	0%	0	0	0
01010000-0000083	TERRENO	1.2.3.1	CONVENIO EXPROP/022/2007	12-sep-02	4. Ingresos Propios	0	0%	0%	0%	0	0	0
01010000-0000084	TERRENO	1.2.3.1	CONVENIO EXPROP/002/2007	12-sep-02	4. Ingresos Propios	0	0%	0%	0%	0	0	0
01010000-0000085	TERRENO	1.2.3.1	CONVENIO EXPROP/003/2007	12-sep-02	4. Ingresos Propios	0	0%	0%	0%	0	0	0
01010000-0000086	TERRENO	1.2.3.1	CONVENIO EXPROP/019/2007	12-sep-02	4. Ingresos Propios	0	0%	0%	0%	0	0	0
01010000-0000087	TERRENO	1.2.3.1	CONVENIO EXPROP/018/2007	12-sep-02	4. Ingresos Propios	0	0%	0%	0%	0	0	0
01010000-0000088	TERRENO	1.2.3.1	CONVENIO EXPROP/015/2007	12-sep-02	4. Ingresos Propios	0	0%	0%	0%	0	0	0
01010000-0000089	TERRENO	1.2.3.1	CONVENIO EXPROP/025/2007	18-sep-02	4. Ingresos Propios	0	0%	0%	0%	0	0	0
01010000-0000090	TERRENO	1.2.3.1	CONVENIO EXPROP/024/2007	18-sep-02	4. Ingresos Propios	0	0%	0%	0%	0	0	0
01010000-0000091	TERRENO	1.2.3.1	CONVENIO EXPROP/023/2007	18-sep-02	4. Ingresos Propios	0	0%	0%	0%	0	0	0
01010000-0000092	TERRENO	1.2.3.1	CONVENIO EXPROP/014/2007	18-sep-02	4. Ingresos Propios	0	0%	0%	0%	0	0	0
01010000-0000093	TERRENO	1.2.3.1	CONVENIO EXPROP/027/2007	20-sep-02	4. Ingresos Propios	0	0%	0%	0%	0	0	0
01010000-0000094	TERRENO	1.2.3.1	CONVENIO EXPROP/005/2007	20-sep-02	4. Ingresos Propios	0	0%	0%	0%	0	0	0
01010000-0000095	TERRENO	1.2.3.1	CONVENIO EXPROP/016/2007	20-sep-02	4. Ingresos Propios	0	0%	0%	0%	0	0	0
01010000-0000096	TERRENO	1.2.3.1	CONVENIO EXPROP/029/2007	21-sep-02	4. Ingresos Propios	0	0%	0%	0%	0	0	0
01010000-0000097	TERRENO	1.2.3.1	CONVENIO EXPROP/028/2007	24-sep-02	4. Ingresos Propios	0	0%	0%	0%	0	0	0
01010000-0000098	TERRENO	1.2.3.1	CONVENIO EXPROP/021/2007	25-sep-02	4. Ingresos Propios	0	0%	0%	0%	0	0	0
01010000-0000099	TERRENO	1.2.3.1	ESCRITURA PUBLICA	04-oct-02	4. Ingresos Propios	0	0%	0%	0%	0	0	0
01010000-0000100	TERRENO	1.2.3.1	CONVENIO DE EXPROP/032/2007	02-oct-02	4. Ingresos Propios	0	0%	0%	0%	0	0	0
01010000-0000101	TERRENO	1.2.3.1	CONVENIO DE EXPROP/0026/2007	02-oct-02	4. Ingresos Propios	0	0%	0%	0%	0	0	0
01010000-0000102	TERRENO	1.2.3.1	CONVENIO DE EXPROP/0033/2007	03-oct-02	4. Ingresos Propios	0	0%	0%	0%	0	0	0
01010000-0000103	TERRENO	1.2.3.1	CONVENIO DE EXPROP/0042-2007	09-oct-02	4. Ingresos Propios	0	0%	0%	0%	0	0	0
01010000-0000104	TERRENO	1.2.3.1	CONVENIO DE EXPROP/0036-2007	09-oct-02	4. Ingresos Propios	0	0%	0%	0%	0	0	0
01010000-0000105	TERRENO	1.2.3.1	CONVENIO DE EXPROP/0037/2007	10-oct-02	4. Ingresos Propios	0	0%	0%	0%	0	0	0
01010000-0000106	TERRENO	1.2.3.1	CONVENIO DE EXPROP/0031/2007	15-oct-02	4. Ingresos Propios	0	0%	0%	0%	0	0	0
01010000-0000107	TERRENO	1.2.3.1	CONVENIO DE EXPROP/0034/2007	15-oct-02	4. Ingresos Propios	0	0%	0%	0%	0	0	0

CLAVE: 09-04

ENTIDAD FISCALIZADA: MUNICIPIO DE SAN ANDRES CHOLULA PUEBLA

INVENTARIO DE BIENES INMUEBLES **CUENTA PUBLICA 2020**

BIENES INMUEBLES												
Número de inventario (Código)	Descripción	Subcuenta	Documento que acredita la Propiedad (escritura pública)	Fecha de Adquisición	Fuente de financiamiento	Importe	% Depreciación Bien Inmueble	% Depreciación del ejercicio	% Depreciación Acumulada al final del ejercicio	Monto Depreciación del ejercicio	Monto Depreciación Acumulada al final del ejercicio	Valor Neto en libros al 31 de diciembre de 2017
01010000-0000108	TERRENO	1.2.3.1	CONVENIO DE EXPROP/0034/2007	15-oct-02	4. Ingresos Propios	0	0%	0%	0%	0	0	0
01010000-0000109	TERRENO	1.2.3.1	CONVENIO DE EXPROP/0030/2007	15-oct-02	4. Ingresos Propios	0	0%	0%	0%	0	0	0
01010000-0000110	TERRENO	1.2.3.1	CONVENIO DE EXPROP/0044/2007	17-oct-02	4. Ingresos Propios	0	0%	0%	0%	0	0	0
01010000-0000111	TERRENO	1.2.3.1	CONVENIO DE EXPROP/0043/2007	22-oct-02	4. Ingresos Propios	0	0%	0%	0%	0	0	0
01010000-0000112	TERRENO	1.2.3.1	CONVENIO DE EXPROP/0045-2007	23-oct-02	4. Ingresos Propios	0	0%	0%	0%	0	0	0
01010000-0000113	TERRENO	1.2.3.1	CONVENIO DE EXPROP/0039-2007	23-oct-02	4. Ingresos Propios	0	0%	0%	0%	0	0	0
01010000-0000114	TERRENO	1.2.3.1	CONVENIO DE EXPROP/0040-2007	26-oct-02	4. Ingresos Propios	0	0%	0%	0%	0	0	0
01010000-0000115	TERRENO	1.2.3.1	CONVENIO DE EXPROP/0046-2007	26-oct-02	4. Ingresos Propios	0	0%	0%	0%	0	0	0
01010000-0000116	TERRENO	1.2.3.1	CONVENIO DE EXPROP/0047-2007	09-nov-02	4. Ingresos Propios	0	0%	0%	0%	0	0	0
01010000-0000117	TERRENO	1.2.3.1	CONVENIO DE EXPROP/0049/2007	12-nov-02	4. Ingresos Propios	0	0%	0%	0%	0	0	0
01010000-0000118	TERRENO	1.2.3.1	CONVENIO DE EXPROP/0048-2007	12-nov-02	4. Ingresos Propios	0	0%	0%	0%	0	0	0
01010000-0000119	TERRENO	1.2.3.1	CONVENIO DE EXPROP/0051/2007	15-nov-02	4. Ingresos Propios	0	0%	0%	0%	0	0	0
01010000-0000120	TERRENO	1.2.3.1	CONVENIO DE EXPROP/0052-2007	15-nov-02	4. Ingresos Propios	0	0%	0%	0%	0	0	0
01010000-0000121	TERRENO	1.2.3.1	CONVENIO DE EXPROP/0041-2007	22-nov-02	4. Ingresos Propios	0	0%	0%	0%	0	0	0
01010000-0000122	TERRENO	1.2.3.1	CONVENIO DE EXPROP/0050/2007	23-nov-02	4. Ingresos Propios	0	0%	0%	0%	0	0	0
01010000-0000123	TERRENO	1.2.3.1	CONVENIO DE EXPROP/0053/2007	26-nov-02	4. Ingresos Propios	0	0%	0%	0%	0	0	0
01010000-0000124	TERRENO	1.2.3.1	CONVENIO DE EXPROP/0038-2007	03-dic-02	4. Ingresos Propios	0	0%	0%	0%	0	0	0
01010000-0000125	TERRENO	1.2.3.1	CONVENIO DE EXPROP/0054/2007	05-dic-02	4. Ingresos Propios	0	0%	0%	0%	0	0	0
01010000-0000126	TERRENO	1.2.3.1	CONVENIO DE EXPROP/0055/2007	05-dic-02	4. Ingresos Propios	0	0%	0%	0%	0	0	0
01010000-0000127	TERRENO	1.2.3.1	CONVENIO DE EXPROP/0009/2007	13-dic-02	4. Ingresos Propios	0	0%	0%	0%	0	0	0
01010000-0000128	TERRENO	1.2.3.1	CONVENIO DE EXPROP/0056/2007	13-dic-02	4. Ingresos Propios	0	0%	0%	0%	0	0	0
01010000-0000129	TERRENO	1.2.3.1	VOLUMEN NUM 924 INSTRUMENTO 41332	26-dic-02	4. Ingresos Propios	0	0%	0%	0%	0	0	0
01010000-0000130	TERRENO	1.2.3.1	VOLUMEN 297 INSTRUMENTO 18094	26-dic-02	4. Ingresos Propios	0	0%	0%	0%	0	0	0
01010000-0000131	TERRENO	1.2.3.1	ESCRITURA VOLUMEN 297 INSTRUMENTO 18095	26-dic-02	4. Ingresos Propios	0	0%	0%	0%	0	0	0
01010000-0000132	TERRENO	1.2.3.1	ESCRITURA VOLUMEN 297 INSTRUMENTO 18096	26-dic-02	4. Ingresos Propios	0	0%	0%	0%	0	0	0
01010000-0000133	TERRENO	1.2.3.1	ESCRITURA VOLUMEN 174 INSTRUMENTO 9535	26-dic-02	4. Ingresos Propios	0	0%	0%	0%	0	0	0
01010000-0000134	TERRENO	1.2.3.1	ESCRITURA VOLUMEN 175 INSTRUMENTO 9536	26-dic-02	4. Ingresos Propios	0	0%	0%	0%	0	0	0
01010000-0000135	TERRENO	1.2.3.1	ESCRITURA VOLUMEN 176 INSTRUMENTO 9537	26-dic-02	4. Ingresos Propios	0	0%	0%	0%	0	0	0
01010000-0000136	TERRENO	1.2.3.1	ESCRITURA VOLUMEN 177 INSTRUMENTO 9538	26-dic-02	4. Ingresos Propios	0	0%	0%	0%	0	0	0
01010000-0000137	TERRENO	1.2.3.1	ESCRITURA VOLUMEN 172 INSTRUMENTO 9603	26-dic-02	4. Ingresos Propios	0	0%	0%	0%	0	0	0
01010000-0000138	TERRENO	1.2.3.1	ESCRITURA VOLUMEN 173 INSTRUMENTO 9734	26-dic-02	4. Ingresos Propios	0	0%	0%	0%	0	0	0
01010000-0000139	TERRENO	1.2.3.1	ESCRITURA VOLUMEN 171 INSTRUMENTO 9742	26-dic-02	4. Ingresos Propios	0	0%	0%	0%	0	0	0
01010000-0000140	TERRENO	1.2.3.1	ESCRITURA VOLUMEN 179 INSTRUMENTO 9910	26-dic-02	4. Ingresos Propios	0	0%	0%	0%	0	0	0
01010000-0000141	TERRENO	1.2.3.1	ESCRITURA VOLUMEN 172 INSTRUMENTO 9613	26-dic-02	4. Ingresos Propios	0	0%	0%	0%	0	0	0
01010000-0000142	TERRENO	1.2.3.1		15-ene-02	4. Ingresos Propios	0	0%	0%	0%	0	0	0
01010000-0000143	TERRENO	1.2.3.1	CONVENIO EXPROP/0001/2008	29-ene-02	4. Ingresos Propios	0	0%	0%	0%	0	0	0
01010000-0000144	TERRENO	1.2.3.1	CONVENIO EXPROP/0002/2008	30-ene-02	4. Ingresos Propios	0	0%	0%	0%	0	0	0
01010000-0000145	TERRENO	1.2.3.1	CONVENIO EXPROP/0003/2008	30-ene-02	4. Ingresos Propios	0	0%	0%	0%	0	0	0
01010000-0000146	TERRENO	1.2.3.1	CONVENIO EXPROP/004/2008	02-feb-02	4. Ingresos Propios	0	0%	0%	0%	0	0	0
01010000-0000147	TERRENO	1.2.3.1	CONVENIO EXPROP/02/2008-2011	02-jun-02	4. Ingresos Propios	0	0%	0%	0%	0	0	0
01010000-0000148	TERRENO	1.2.3.1	CONVENIO EXPROP/01/2008-2011	05-jun-02	4. Ingresos Propios	0	0%	0%	0%	0	0	0
01010000-0000149	TERRENO	1.2.3.1	ESCRITURA, VOLUMEN 85, INSTRUM.10995.	05-ago-02	4. Ingresos Propios	0	0%	0%	0%	0	0	0
01010000-0000150	TERRENO	1.2.3.1	ESCRITURA, VOLUMEN 85, INSTRUM. 10995	05-ago-02	4. Ingresos Propios	0	0%	0%	0%	0	0	0
01010000-0000151	TERRENO	1.2.3.1	CONVENIO EXPROP/04/2008-2011	11-dic-02	4. Ingresos Propios	0	0%	0%	0%	0	0	0
01010000-0000152	TERRENO	1.2.3.1	CONVENIO EXPROP/03/2008-2011	11-dic-02	4. Ingresos Propios	0	0%	0%	0%	0	0	0
01010000-0000153	TERRENO	1.2.3.1	CONVENIO EXPROP/05/2008-2011	11-dic-02	4. Ingresos Propios	0	0%	0%	0%	0	0	0
01010000-0000154	TERRENO	1.2.3.1	CONVENIO EXPROP/07/2008-2011	11-dic-02	4. Ingresos Propios	0	0%	0%	0%	0	0	0
01010000-0000155	TERRENO	1.2.3.1	CONVENIO EXPROP/08/2008-2011	11-dic-02	4. Ingresos Propios	0	0%	0%	0%	0	0	0
01010000-0000156	TERRENO	1.2.3.1	CONVENIO EXPROP/06/2008-2011	11-dic-02	4. Ingresos Propios	0	0%	0%	0%	0	0	0
01010000-0000157	TERRENO	1.2.3.1	CONTRATO VOLUMEN 1043 INST. 56237	17-dic-02	4. Ingresos Propios	0	0%	0%	0%	0	0	0
01010000-0000158	TERRENO	1.2.3.1	CONTRATO VOLUMEN 1043, INST. 56238	17-dic-02	4. Ingresos Propios	0	0%	0%	0%	0	0	0
03020607-0000159	CASA	1.2.3.3	CONTRATO VOLUMEN 1043, INST. 56283	17-dic-02	4. Ingresos Propios	0	0%	0%	0%	0	0	0
03020607-0000160	CONSTRUCCION	1.2.3.3	FACTURAS VARIAS	29-jun-02	4. Ingresos Propios	0	0%	0%	0%	0	0	0
03020607-0000161	CONSTRUCCION	1.2.3.3	FACTURAS VARIAS	09-may-02	4. Ingresos Propios	0	0%	0%	0%	0	0	0
03020607-0000162	CONSTRUCCION	1.2.3.3	FACTURAS VARIAS	03-may-02	4. Ingresos Propios	0	0%	0%	0%	0	0	0
03020607-0000163	CONSTRUCCION	1.2.3.3	FACTURAS VARIAS	26-may-02	4. Ingresos Propios	0	0%	0%	0%	0	0	0
03020607-0000164	CONSTRUCCION	1.2.3.3	FACTURAS VARIAS	30-jun-02	4. Ingresos Propios	0	0%	0%	0%	0	0	0

SAN ANDRÉS CHOLULA

CLAVE: 09-04
ENTIDAD FISCALIZADA: MUNICIPIO DE SAN ANDRES CHOLULA PUEBLA
INVENTARIO DE BIENES INMUEBLES **CUENTA PUBLICA 2020**

BIENES INMUEBLES												
Número de Inventario (Código)	Descripción	Subcuenta	Documento que acredita la Propiedad (escritura pública)	Fecha de Adquisición	Fuente de financiamiento	Importe	% Depreciación Bien Inmueble	% Depreciación del ejercicio	% Depreciación Acumulada al final del ejercicio	Monto Depreciación del ejercicio	Monto Depreciación Acumulada al final del ejercicio	Valor Neto en libros al 31 de diciembre de 2017
03020607-0000165	CONSTRUCCION	1.2.3.3	FACTURAS VARIAS	15-dic-02	4. Ingresos Propios	0	0%	0%	0%	0	0	0
03020607-0000166	CONSTRUCCION	1.2.3.3	FACTURAS VARIAS	INICIAL	4. Ingresos Propios	0	0%	0%	0%	0	0	0
03020607-0000167	CONSTRUCCION	1.2.3.3	FACTURAS VARIAS	INICIAL	4. Ingresos Propios	0	0%	0%	0%	0	0	0
03020607-0000168	CONSTRUCCION	1.2.3.3	FACTURAS VARIAS	16-dic-02	4. Ingresos Propios	0	0%	0%	0%	0	0	0
03020607-0000169	CONSTRUCCION	1.2.3.3	FACTURAS VARIAS	15-dic-02	4. Ingresos Propios	0	0%	0%	0%	0	0	0
03020607-0000170	CONSTRUCCION	1.2.3.3	FACTURAS VARIAS	04-nov-02	4. Ingresos Propios	0	0%	0%	0%	0	0	0
03020607-0000171	CONSTRUCCION	1.2.3.3	FACTURAS VARIAS	21-nov-02	4. Ingresos Propios	0	0%	0%	0%	0	0	0
03020607-0000172	CONSTRUCCION	1.2.3.3	FACTURAS VARIAS	14-dic-02	4. Ingresos Propios	0	0%	0%	0%	0	0	0
03020607-0000173	CONSTRUCCION	1.2.3.3	FACTURAS VARIAS	19-oct-02	4. Ingresos Propios	0	0%	0%	0%	0	0	0
03020607-0000174	CONSTRUCCION	1.2.3.3	FACTURAS VARIAS	31-oct-02	4. Ingresos Propios	0	0%	0%	0%	0	0	0
03020607-0000175	CONSTRUCCION	1.2.3.3	FACTURAS VARIAS	27-sep-02	4. Ingresos Propios	0	0%	0%	0%	0	0	0
03020607-0000176	CONSTRUCCION	1.2.3.3	FACTURAS VARIAS	15-sep-02	4. Ingresos Propios	0	0%	0%	0%	0	0	0
03020607-0000177	CONSTRUCCION	1.2.3.3	FACTURAS VARIAS	28-oct-02	4. Ingresos Propios	0	0%	0%	0%	0	0	0
03020607-0000178	CONSTRUCCION	1.2.3.3	FACTURAS VARIAS	15-dic-02	4. Ingresos Propios	0	0%	0%	0%	0	0	0
03020607-0000179	CONSTRUCCION	1.2.3.3	FACTURAS VARIAS	05-dic-02	4. Ingresos Propios	0	0%	0%	0%	0	0	0
03020607-0000180	CONSTRUCCION	1.2.3.3	FACTURAS VARIAS	30-sep-02	4. Ingresos Propios	0	0%	0%	0%	0	0	0
03020607-0000181	CONSTRUCCION	1.2.3.3	FACTURAS VARIAS	28-sep-02	4. Ingresos Propios	0	0%	0%	0%	0	0	0
03020607-0000182	CONSTRUCCION	1.2.3.3	FACTURAS VARIAS	21-dic-02	4. Ingresos Propios	0	0%	0%	0%	0	0	0
03020607-0000183	CONSTRUCCION	1.2.3.3	FACTURAS VARIAS	27-sep-02	4. Ingresos Propios	0	0%	0%	0%	0	0	0
03020607-0000184	CONSTRUCCION	1.2.3.3	FACTURAS VARIAS	17-dic-02	4. Ingresos Propios	0	0%	0%	0%	0	0	0
03020607-0000185	CONSTRUCCION	1.2.3.3	FACTURAS VARIAS	07-oct-02	4. Ingresos Propios	0	0%	0%	0%	0	0	0
03020607-0000186	CONSTRUCCION	1.2.3.3	FACTURAS VARIAS	19-oct-02	4. Ingresos Propios	0	0%	0%	0%	0	0	0
03020607-0000187	CONSTRUCCION	1.2.3.3	FACTURAS VARIAS	19-oct-02	4. Ingresos Propios	0	0%	0%	0%	0	0	0
03020607-0000188	CONSTRUCCION	1.2.3.3	FACTURAS VARIAS	16-dic-02	4. Ingresos Propios	0	0%	0%	0%	0	0	0
03020607-0000189	CONSTRUCCION	1.2.3.3	FACTURAS VARIAS	25-nov-02	4. Ingresos Propios	0	0%	0%	0%	0	0	0
03020607-0000190	CONSTRUCCION	1.2.3.3	FACTURAS VARIAS	30-nov-02	4. Ingresos Propios	0	0%	0%	0%	0	0	0
03020607-0000191	CONSTRUCCION	1.2.3.3	FACTURAS VARIAS	INICIAL	4. Ingresos Propios	0	0%	0%	0%	0	0	0
03020607-0000192	CONSTRUCCION	1.2.3.3	FACTURAS VARIAS	09-dic-02	4. Ingresos Propios	0	0%	0%	0%	0	0	0
03020607-0000193	CONSTRUCCION	1.2.3.3	FACTURAS VARIAS	12-jun-02	4. Ingresos Propios	0	0%	0%	0%	0	0	0
03020607-0000194	CONSTRUCCION	1.2.3.3	FACTURAS VARIAS	15-jul-02	4. Ingresos Propios	0	0%	0%	0%	0	0	0
03020607-0000195	CONSTRUCCION	1.2.3.3	FACTURAS VARIAS	14-may-02	4. Ingresos Propios	0	0%	0%	0%	0	0	0
03020607-0000196	CONSTRUCCION	1.2.3.3	FACTURAS VARIAS	11-feb-02	4. Ingresos Propios	0	0%	0%	0%	0	0	0
03020607-0000197	CONSTRUCCION	1.2.3.3	FACTURAS VARIAS	10-abr-02	4. Ingresos Propios	0	0%	0%	0%	0	0	0
03020607-0000198	CONSTRUCCION	1.2.3.3	FACTURAS VARIAS	INICIAL	4. Ingresos Propios	10,229,467.50	0%	0%	0%	0	0	10,229,467.50
03020607-0000199	CONSTRUCCION	1.2.3.3	FACTURAS VARIAS	04-sep-02	4. Ingresos Propios	70,000.00	0%	0%	0%	0	0	70,000.00
03020607-0000200	CONSTRUCCION	1.2.3.3	FACTURAS VARIAS	16-jul-02	4. Ingresos Propios	400,000.00	0%	0%	0%	0	0	400,000.00
03020607-0000201	CONSTRUCCION	1.2.3.3	FACTURAS VARIAS	13-dic-02	4. Ingresos Propios	10,001,316.00	0%	0%	0%	0	0	10,001,316.00
03020607-0000202	CONSTRUCCION	1.2.3.3	FACTURAS VARIAS	04-dic-02	4. Ingresos Propios	0.00	0%	0%	0%	0	0	0.00
03020607-0000203	CONSTRUCCION	1.2.3.3	FACTURAS VARIAS	27-sep-02	4. Ingresos Propios	2,845,305.00	0%	0%	0%	0	0	2,845,305.00
03020607-0000204	CONSTRUCCION	1.2.3.3	FACTURAS VARIAS	02-oct-02	4. Ingresos Propios	1,596,037.50	0%	0%	0%	0	0	1,596,037.50
03020607-0000205	CONSTRUCCION	1.2.3.3	FACTURAS VARIAS	28-feb-02	4. Ingresos Propios	2,249,392.50	0%	0%	0%	0	0	2,249,392.50
03020607-0000206	CONSTRUCCION	1.2.3.3	FACTURAS VARIAS	07-dic-02	4. Ingresos Propios	2,802,582.60	0%	0%	0%	0	0	2,802,582.60
03020607-0000207	CONSTRUCCION	1.2.3.3	FACTURAS VARIAS	13-dic-02	4. Ingresos Propios	4,191,050.00	0%	0%	0%	0	0	4,191,050.00
03020607-0000208	CONSTRUCCION	1.2.3.3	FACTURAS VARIAS	17-nov-02	4. Ingresos Propios	120,000.00	0%	0%	0%	0	0	120,000.00
03020607-0000209	CONSTRUCCION	1.2.3.3	FACTURAS VARIAS	INICIAL	4. Ingresos Propios	3,569,582.55	0%	0%	0%	0	0	3,569,582.55
03020607-0000210	CONSTRUCCION	1.2.3.3	FACTURAS VARIAS	13-dic-02	4. Ingresos Propios	0.00	0%	0%	0%	0	0	0.00
03020607-0000211	CONSTRUCCION	1.2.3.3	FACTURAS VARIAS	09-nov-02	4. Ingresos Propios	1,891,662.75	0%	0%	0%	0	0	1,891,662.75
03020607-0000212	CONSTRUCCION	1.2.3.3	FACTURAS VARIAS	11-dic-02	4. Ingresos Propios	406,189.50	0%	0%	0%	0	0	406,189.50
03020607-0000213	CONSTRUCCION	1.2.3.3	FACTURAS VARIAS	15-dic-02	4. Ingresos Propios	3,089,557.80	0%	0%	0%	0	0	3,089,557.80
03020607-0000214	CONSTRUCCION	1.2.3.3	FACTURAS VARIAS	14-jul-02	4. Ingresos Propios	255,850.00	0%	0%	0%	0	0	255,850.00
03020607-0000215	CONSTRUCCION	1.2.3.3	FACTURAS VARIAS	30-nov-02	4. Ingresos Propios	1,500,000.00	0%	0%	0%	0	0	1,500,000.00
03020607-0000216	CONSTRUCCION	1.2.3.3	FACTURAS VARIAS	22-nov-02	4. Ingresos Propios	1,200,000.00	0%	0%	0%	0	0	1,200,000.00
03020607-0000217	CONSTRUCCION	1.2.3.3	FACTURAS VARIAS	28-ago-02	4. Ingresos Propios	200,000.00	0%	0%	0%	0	0	200,000.00
03020607-0000218	CONSTRUCCION	1.2.3.3	FACTURAS VARIAS	02-oct-02	4. Ingresos Propios	1,336,500.00	0%	0%	0%	0	0	1,336,500.00
03020607-0000219	CONSTRUCCION	1.2.3.3	FACTURAS VARIAS	21-sep-02	4. Ingresos Propios	350,000.00	0%	0%	0%	0	0	350,000.00
03020607-0000220	CONSTRUCCION	1.2.3.3	FACTURAS VARIAS	19-oct-02	4. Ingresos Propios	655,974.00	0%	0%	0%	0	0	655,974.00
03020607-0000221	CONSTRUCCION	1.2.3.3	FACTURAS VARIAS	28-ago-02	4. Ingresos Propios	396,000.00	0%	0%	0%	0	0	396,000.00

AUDITORÍA SUPERIOR DEL ESTADO DE PUEBLA
Auditoría Superior del Estado de Puebla
5 Sur No. 1105, Centro Histórico C.P. 72000, Puebla, Pue.
Tel. 01 (222) 229 3400 al 07
www.auditoriapuebla.gob.mx

SAN ANDRÉS CHOLULA

CLAVE: 09-04

ENTIDAD FISCALIZADA: MUNICIPIO DE SAN ANDRES CHOLULA PUEBLA

INVENTARIO DE BIENES INMUEBLES **CUENTA PUBLICA 2020**

BIENES INMUEBLES												
Número de Inventario (Código)	Descripción	Subcuenta	Documento que acredita la Propiedad (escritura pública)	Fecha de Adquisición	Fuente de financiamiento	Importe	% Depreciación Bien Inmueble	% Depreciación del ejercicio	% Depreciación Acumulada al final del ejercicio	Monto Depreciación del ejercicio	Monto Depreciación Acumulada al final del ejercicio	Valor Neto en libros al 31 de diciembre de 2017
03020607-0000222	CONSTRUCCION	1.2.3.3	FACTURAS VARIAS	08-dic-02	4. Ingresos Propios	0	0%	0%	0%	0	0	0.00
03020607-0000223	CONSTRUCCION	1.2.3.3	FACTURAS VARIAS	04-nov-02	4. Ingresos Propios	0	0%	0%	0%	0	0	0.00
03020607-0000224	CONSTRUCCION	1.2.3.3	FACTURAS VARIAS	12-oct-02	4. Ingresos Propios	0	0%	0%	0%	0	0	0.00
03020607-0000225	CONSTRUCCION	1.2.3.3	FACTURAS VARIAS	15-nov-02	4. Ingresos Propios	0	0%	0%	0%	0	0	0.00
03020607-0000226	CONSTRUCCION	1.2.3.3	FACTURAS VARIAS	19-oct-02	4. Ingresos Propios	14,000,000.00	0%	0%	0%	0	0	14,000,000.00
03020607-0000227	CONSTRUCCION	1.2.3.3	FACTURAS VARIAS	22-nov-02	4. Ingresos Propios	6,000,000.00	0%	0%	0%	0	0	6,000,000.00
03020607-0000228	CONSTRUCCION	1.2.3.3	FACTURAS VARIAS	30-nov-02	4. Ingresos Propios	0	0%	0%	0%	0	0	0
03020607-0000229	CONSTRUCCION	1.2.3.3	FACTURAS VARIAS	INICIAL	4. Ingresos Propios	0	0%	0%	0%	0	0	0
03020607-0000230	CONSTRUCCION	1.2.3.3	FACTURAS VARIAS	07-dic-02	4. Ingresos Propios	0	0%	0%	0%	0	0	0
03020607-0000231	CONSTRUCCION	1.2.3.3	FACTURAS VARIAS	15-dic-02	4. Ingresos Propios	0	0%	0%	0%	0	0	0
03020607-0000232	CONSTRUCCION	1.2.3.3	FACTURAS VARIAS	24-jul-02	4. Ingresos Propios	0	0%	0%	0%	0	0	0
03020607-0000233	CONSTRUCCION	1.2.3.3	FACTURAS VARIAS	06-ago-02	4. Ingresos Propios	0	0%	0%	0%	0	0	0
03020607-0000234	CONSTRUCCION	1.2.3.3	FACTURAS VARIAS	02-jul-02	4. Ingresos Propios	0	0%	0%	0%	0	0	0
03020607-0000235	CONSTRUCCION	1.2.3.3	FACTURAS VARIAS	31-dic-02	4. Ingresos Propios	0	0%	0%	0%	0	0	0
03020607-0000236	CONSTRUCCION	1.2.3.3	FACTURAS VARIAS	01-oct-02	4. Ingresos Propios	0	0%	0%	0%	0	0	0
03020607-0000237	CONSTRUCCION	1.2.3.3	FACTURAS VARIAS	30-dic-02	4. Ingresos Propios	0	0%	0%	0%	0	0	0
03020607-0000238	CONSTRUCCION	1.2.3.3	FACTURAS VARIAS	24-dic-02	4. Ingresos Propios	0	0%	0%	0%	0	0	0
03020607-0000239	CONSTRUCCION	1.2.3.3	FACTURAS VARIAS	24-dic-02	4. Ingresos Propios	0	0%	0%	0%	0	0	0
03020607-0000240	CONSTRUCCION	1.2.3.3	FACTURAS VARIAS	28-dic-02	4. Ingresos Propios	0	0%	0%	0%	0	0	0
03020607-0000241	CONSTRUCCION	1.2.3.3	FACTURAS VARIAS	20-sep-02	4. Ingresos Propios	0	0%	0%	0%	0	0	0
03020607-0000242	CONSTRUCCION	1.2.3.3	FACTURAS VARIAS	21-ago-02	4. Ingresos Propios	0	0%	0%	0%	0	0	0
03020607-0000243	CONSTRUCCION	1.2.3.3	FACTURAS VARIAS	23-sep-02	4. Ingresos Propios	0	0%	0%	0%	0	0	0
03020607-0000244	CONSTRUCCION	1.2.3.3	FACTURAS VARIAS	10-dic-02	4. Ingresos Propios	0	0%	0%	0%	0	0	0
03020607-0000245	CONSTRUCCION	1.2.3.3	FACTURAS VARIAS	10-dic-02	4. Ingresos Propios	0	0%	0%	0%	0	0	0
03020607-0000246	CONSTRUCCION	1.2.3.3	FACTURAS VARIAS	22-nov-02	4. Ingresos Propios	0	0%	0%	0%	0	0	0
03020607-0000247	CONSTRUCCION	1.2.3.3	FACTURAS VARIAS	23-nov-02	4. Ingresos Propios	0	0%	0%	0%	0	0	0
03020607-0000248	CONSTRUCCION	1.2.3.3	FACTURAS VARIAS	19-dic-02	4. Ingresos Propios	0	0%	0%	0%	0	0	0
03020607-0000249	CONSTRUCCION	1.2.3.3	FACTURAS VARIAS	07-dic-02	4. Ingresos Propios	0	0%	0%	0%	0	0	0
03020607-0000250	CONSTRUCCION	1.2.3.3	FACTURAS VARIAS	04-ene-02	4. Ingresos Propios	0	0%	0%	0%	0	0	0
03020607-0000251	CONSTRUCCION	1.2.3.3	FACTURAS VARIAS	23-nov-02	4. Ingresos Propios	0	0%	0%	0%	0	0	0
03020607-0000252	CONSTRUCCION	1.2.3.3	FACTURAS VARIAS	05-oct-02	4. Ingresos Propios	0	0%	0%	0%	0	0	0
03020607-0000253	CONSTRUCCION	1.2.3.3	FACTURAS VARIAS	19-dic-02	4. Ingresos Propios	0	0%	0%	0%	0	0	0
03020607-0000254	CONSTRUCCION	1.2.3.3	FACTURAS VARIAS	15-nov-02	4. Ingresos Propios	0	0%	0%	0%	0	0	0
03020607-0000255	CONSTRUCCION	1.2.3.3	FACTURAS VARIAS	26-oct-02	4. Ingresos Propios	0	0%	0%	0%	0	0	0
03020607-0000256	CONSTRUCCION	1.2.3.3	FACTURAS VARIAS	05-sep-02	4. Ingresos Propios	0	0%	0%	0%	0	0	0
03020607-0000257	CONSTRUCCION	1.2.3.3	FACTURAS VARIAS	22-ago-02	4. Ingresos Propios	0	0%	0%	0%	0	0	0
03020607-0000258	CONSTRUCCION	1.2.3.3	FACTURAS VARIAS	19-jul-02	4. Ingresos Propios	0	0%	0%	0%	0	0	0
03020607-0000259	CONSTRUCCION	1.2.3.3	FACTURAS VARIAS	05-nov-02	4. Ingresos Propios	0	0%	0%	0%	0	0	0
03020607-0000260	CONSTRUCCION	1.2.3.3	FACTURAS VARIAS	20-dic-02	4. Ingresos Propios	0	0%	0%	0%	0	0	0
03020607-0000261	CONSTRUCCION	1.2.3.3	FACTURAS VARIAS	22-oct-02	4. Ingresos Propios	0	0%	0%	0%	0	0	0
03020607-0000262	CONSTRUCCION	1.2.3.3	FACTURAS VARIAS	17-dic-02	4. Ingresos Propios	0	0%	0%	0%	0	0	0
03020607-0000263	CONSTRUCCION	1.2.3.3	FACTURAS VARIAS	17-dic-02	4. Ingresos Propios	0	0%	0%	0%	0	0	0
03020607-0000264	CONSTRUCCION	1.2.3.3	FACTURAS VARIAS	24-dic-02	4. Ingresos Propios	0	0%	0%	0%	0	0	0
03020607-0000265	CONSTRUCCION	1.2.3.3	FACTURAS VARIAS	31-ene-02	4. Ingresos Propios	0	0%	0%	0%	0	0	0
03020607-0000266	CONSTRUCCION	1.2.3.3	FACTURAS VARIAS	11-ene-02	4. Ingresos Propios	0	0%	0%	0%	0	0	0
03020607-0000267	CONSTRUCCION	1.2.3.3	FACTURAS VARIAS	05-ene-02	4. Ingresos Propios	0	0%	0%	0%	0	0	0
03020607-0000268	CONSTRUCCION	1.2.3.3	FACTURAS VARIAS	03-ene-02	4. Ingresos Propios	0	0%	0%	0%	0	0	0
03020607-0000269	CONSTRUCCION	1.2.3.3	FACTURAS VARIAS	27-dic-02	4. Ingresos Propios	0	0%	0%	0%	0	0	0
03020607-0000270	CONSTRUCCION	1.2.3.3	FACTURAS VARIAS	31-dic-02	4. Ingresos Propios	0	0%	0%	0%	0	0	0
03020607-0000271	CONSTRUCCION	1.2.3.3	FACTURAS VARIAS	31-dic-02	4. Ingresos Propios	0	0%	0%	0%	0	0	0
03020607-0000272	CONSTRUCCION	1.2.3.3	FACTURAS VARIAS	31-dic-02	4. Ingresos Propios	0	0%	0%	0%	0	0	0
03020607-0000273	CONSTRUCCION	1.2.3.3	FACTURAS VARIAS	31-dic-02	4. Ingresos Propios	0	0%	0%	0%	0	0	0
03020607-0000274	CONSTRUCCION	1.2.3.3	FACTURAS VARIAS	31-dic-02	4. Ingresos Propios	0	0%	0%	0%	0	0	0
03020607-0000275	CONSTRUCCION	1.2.3.3	FACTURAS VARIAS	31-dic-02	4. Ingresos Propios	0	0%	0%	0%	0	0	0
03020607-0000276	CONSTRUCCION	1.2.3.3	FACTURAS VARIAS	31-dic-02	4. Ingresos Propios	0	0%	0%	0%	0	0	0
03020607-0000277	CONSTRUCCION	1.2.3.3	FACTURAS VARIAS	31-dic-02	4. Ingresos Propios	0	0%	0%	0%	0	0	0
03020607-0000278	CONSTRUCCION	1.2.3.3	FACTURAS VARIAS	31-dic-02	4. Ingresos Propios	0	0%	0%	0%	0	0	0

CLAVE: 09-04

ENTIDAD FISCALIZADA: MUNICIPIO DE SAN ANDRES CHOLULA PUEBLA

INVENTARIO DE BIENES INMUEBLES **CUENTA PUBLICA 2020**

BIENES INMUEBLES												
Número de Inventario (Código)	Descripción	Subcuenta	Documento que acredita la Propiedad (escritura pública)	Fecha de Adquisición	Fuente de financiamiento	Importe	% Depreciación Bien Inmueble	% Depreciación del ejercicio	% Depreciación Acumulada al final del ejercicio	Monto Depreciación del ejercicio	Monto Depreciación Acumulada al final del ejercicio	Valor Neto en libros al 31 de diciembre de 2017
01010000-0000279	TERRENO	1.2.3.1	VOLUMEN 10 INSTRUM 1033	16-ene-02	4. Ingresos Propios	0	0%	0%	0%	0	0	0
01010000-0000280	TERRENO	1.2.3.1	EN TRAMITE.-SES. EXTR. CABILDO 06/03/09	06-mar-02	4. Ingresos Propios	0	0%	0%	0%	0	0	0
03020607-0000281	CONSTRUCCION	1.2.3.3	FACTURAS VARIAS	31-mar-02	4. Ingresos Propios	0	0%	0%	0%	0	0	0
03020607-0000282	CONSTRUCCION	1.2.3.3	FACTURAS VARIAS	31-mar-02	4. Ingresos Propios	0	0%	0%	0%	0	0	0
03020607-0000283	CONSTRUCCION	1.2.3.3	FACTURAS VARIAS	31-mar-02	4. Ingresos Propios	0	0%	0%	0%	0	0	0
03020607-0000284	CONSTRUCCION	1.2.3.3	FACTURAS VARIAS	31-mar-02	4. Ingresos Propios	0	0%	0%	0%	0	0	0
03020607-0000285	CONSTRUCCION	1.2.3.3	FACTURAS VARIAS	31-mar-02	4. Ingresos Propios	0	0%	0%	0%	0	0	0
03020607-0000286	CONSTRUCCION	1.2.3.3	FACTURAS VARIAS	31-mar-02	4. Ingresos Propios	0	0%	0%	0%	0	0	0
03020607-0000287	CONSTRUCCION	1.2.3.3	FACTURAS VARIAS	31-mar-02	4. Ingresos Propios	0	0%	0%	0%	0	0	0
03020607-0000288	CONSTRUCCION	1.2.3.3	FACTURAS VARIAS	31-mar-02	4. Ingresos Propios	0	0%	0%	0%	0	0	0
03020607-0000289	CONSTRUCCION	1.2.3.3	FACTURAS VARIAS	31-mar-02	4. Ingresos Propios	0	0%	0%	0%	0	0	0
03020607-0000290	CONSTRUCCION	1.2.3.3	FACTURAS VARIAS	31-mar-02	4. Ingresos Propios	0	0%	0%	0%	0	0	0
03020607-0000291	CONSTRUCCION	1.2.3.3	FACTURAS VARIAS	31-mar-02	4. Ingresos Propios	0	0%	0%	0%	0	0	0
03020607-0000292	CONSTRUCCION	1.2.3.3	FACTURAS VARIAS	31-mar-02	4. Ingresos Propios	0	0%	0%	0%	0	0	0
03020607-0000293	CONSTRUCCION	1.2.3.3	FACTURAS VARIAS	31-mar-02	4. Ingresos Propios	0	0%	0%	0%	0	0	0
03020607-0000294	CONSTRUCCION	1.2.3.3	FACTURAS VARIAS	31-mar-02	4. Ingresos Propios	0	0%	0%	0%	0	0	0
03020607-0000295	CONSTRUCCION	1.2.3.3	FACTURAS VARIAS	31-mar-02	4. Ingresos Propios	0	0%	0%	0%	0	0	0
03020607-0000296	CONSTRUCCION	1.2.3.3	FACTURAS VARIAS	30-abr-02	4. Ingresos Propios	0	0%	0%	0%	0	0	0
03020607-0000297	CONSTRUCCION	1.2.3.3	FACTURAS VARIAS	30-abr-02	4. Ingresos Propios	0	0%	0%	0%	0	0	0
01010000-0000298	TERRENO	1.2.3.1	CONVENIO EXPROP/07/2008-2011	29-jun-02	4. Ingresos Propios	0	0%	0%	0%	0	0	0
03020607-0000299	CONSTRUCCION	1.2.3.3	FACTURAS VARIAS	30-jun-02	4. Ingresos Propios	0	0%	0%	0%	0	0	0
01010000-0000300	TERRENO	1.2.3.1	CONVENIO EXPROP/01/2008-2011	07-jul-02	4. Ingresos Propios	0	0%	0%	0%	0	0	0
03020607-0000301	CONSTRUCCION	1.2.3.3	FACTURAS VARIAS	31-jul-02	4. Ingresos Propios	0	0%	0%	0%	0	0	0
03020607-0000302	CONSTRUCCION	1.2.3.3	FACTURAS VARIAS	31-jul-02	4. Ingresos Propios	0	0%	0%	0%	0	0	0
03020607-0000303	CONSTRUCCION	1.2.3.3	FACTURAS VARIAS	31-ago-02	4. Ingresos Propios	0	0%	0%	0%	0	0	0
03020607-0000304	CONSTRUCCION	1.2.3.3	FACTURAS VARIAS	31-ago-02	4. Ingresos Propios	0	0%	0%	0%	0	0	0
03020607-0000305	CONSTRUCCION	1.2.3.3	FACTURAS VARIAS	31-ago-02	4. Ingresos Propios	0	0%	0%	0%	0	0	0
03020607-0000306	CONSTRUCCION	1.2.3.3	FACTURAS VARIAS	31-ago-02	4. Ingresos Propios	0	0%	0%	0%	0	0	0
03020607-0000307	CONSTRUCCION	1.2.3.3	FACTIRAS VARIAS	30-sep-02	4. Ingresos Propios	0	0%	0%	0%	0	0	0
03020607-0000308	CONSTRUCCION	1.2.3.3	FACTURAS VARIAS	30-sep-02	4. Ingresos Propios	0	0%	0%	0%	0	0	0
03020607-0000309	CONSTRUCCION	1.2.3.3	FACTURAS VARIAS	30-sep-02	4. Ingresos Propios	0	0%	0%	0%	0	0	0
03020607-0000310	CONSTRUCCION	1.2.3.3	FACTURAS VARIAS	30-sep-02	4. Ingresos Propios	0	0%	0%	0%	0	0	0
03020607-0000311	CONSTRUCCION	1.2.3.3	FACTURAS VARIAS	30-sep-02	4. Ingresos Propios	0	0%	0%	0%	0	0	0
01010000-0000312	TERRENO	1.2.3.1	CONVENIO EXPROP/001/2007	16-oct-02	4. Ingresos Propios	0	0%	0%	0%	0	0	0
01010000-0000313	TERRENO	1.2.3.1	CONVENIO EXPROP/001/2007	22-oct-02	4. Ingresos Propios	0	0%	0%	0%	0	0	0
03020607-0000314	CONSTRUCCION	1.2.3.3	FACTURAS VARIAS	30-oct-02	4. Ingresos Propios	0	0%	0%	0%	0	0	0
03020607-0000315	CONSTRUCCION	1.2.3.3	FACTURAS VARIAS	30-oct-02	4. Ingresos Propios	0	0%	0%	0%	0	0	0
03020607-0000316	CONSTRUCCION	1.2.3.3	FACTURAS VARIAS	30-oct-02	4. Ingresos Propios	0	0%	0%	0%	0	0	0
01010000-0000317	TERRENO	1.2.3.1	CONVENIO EXPROP/001/2007	03-dic-02	4. Ingresos Propios	0	0%	0%	0%	0	0	0
01010000-0000318	TERRENO	1.2.3.1	INSTRUMENTO 1300---	21-dic-02	4. Ingresos Propios	0	0%	0%	0%	0	0	0
03020607-0000319	CONSTRUCCION	1.2.3.3	FACTURAS VARIAS	31-dic-02	4. Ingresos Propios	0	0%	0%	0%	0	0	0
03020607-0000320	CONSTRUCCION	1.2.3.3	FACTURAS VARIAS	31-dic-02	4. Ingresos Propios	0	0%	0%	0%	0	0	0
03020607-0000321	CONSTRUCCION	1.2.3.3	FACTURAS VARIAS	31-dic-02	4. Ingresos Propios	0	0%	0%	0%	0	0	0
03020607-0000322	CONSTRUCCION	1.2.3.3	FACTURAS VARIAS	31-dic-02	4. Ingresos Propios	0	0%	0%	0%	0	0	0
03020607-0000323	CONSTRUCCION	1.2.3.3	FACTURAS VARIAS	31-dic-02	4. Ingresos Propios	0	0%	0%	0%	0	0	0
03020607-0000324	CONSTRUCCION	1.2.3.3	FACTURAS VARIAS	31-dic-02	4. Ingresos Propios	0	0%	0%	0%	0	0	0
03020607-0000325	CONSTRUCCION	1.2.3.3	FACTURAS VARIAS	31-dic-02	4. Ingresos Propios	0	0%	0%	0%	0	0	0
03020607-0000326	CONSTRUCCION	1.2.3.3	FACTURAS VARIAS	31-dic-02	4. Ingresos Propios	0	0%	0%	0%	0	0	0
03020607-0000327	CONSTRUCCION	1.2.3.3	FACTURAS VARIAS	31-dic-02	4. Ingresos Propios	0	0%	0%	0%	0	0	0
03020607-0000328	CONSTRUCCION	1.2.3.3	FACTURAS VARIAS	31-dic-02	4. Ingresos Propios	0	0%	0%	0%	0	0	0
03020607-0000329	CONSTRUCCION	1.2.3.3	FACTURAS VARIAS	31-dic-02	4. Ingresos Propios	0	0%	0%	0%	0	0	0
03020607-0000330	CONSTRUCCION	1.2.3.3	FACTURAS VARIAS	31-dic-02	4. Ingresos Propios	0	0%	0%	0%	0	0	0
03020607-0000331	CONSTRUCCION	1.2.3.3	FACTURAS VARIAS	31-dic-02	4. Ingresos Propios	0	0%	0%	0%	0	0	0
03020607-0000332	CONSTRUCCION	1.2.3.3	FACTURAS VARIAS	31-dic-02	4. Ingresos Propios	0	0%	0%	0%	0	0	0
03020607-0000333	CONSTRUCCION	1.2.3.3	FACTURAS VARIAS	31-dic-02	4. Ingresos Propios	0	0%	0%	0%	0	0	0
03020607-0000334	CONSTRUCCION	1.2.3.3	FACTURAS VARIAS	31-dic-02	4. Ingresos Propios	0	0%	0%	0%	0	0	0
03020607-0000335	CONSTRUCCION	1.2.3.3	FACTURAS VARIAS	31-dic-02	4. Ingresos Propios	0	0%	0%	0%	0	0	0

CLAVE: 09-04

ENTIDAD FISCALIZADA: MUNICIPIO DE SAN ANDRES CHOLULA PUEBLA

INVENTARIO DE BIENES INMUEBLES **CUENTA PUBLICA 2020**

BIENES INMUEBLES												
Número de Inventario (Código)	Descripción	Subcuenta	Documento que acredita la Propiedad (escritura pública)	Fecha de Adquisición	Fuente de financiamiento	Importe	% Depreciación Bien Inmueble	% Depreciación del ejercicio	% Depreciación Acumulada al final del ejercicio	Monto Depreciación del ejercicio	Monto Depreciación Acumulada al final del ejercicio	Valor Neto en libros al 31 de diciembre de 2017
03020607-0000336	CONSTRUCCION	1.2.3.3	FACTURAS VARIAS	31-dic-02	4. Ingresos Propios	0	0%	0%	0%	0	0	0
03020607-0000337	CONSTRUCCION	1.2.3.3	FACTURAS VARIAS	31-dic-02	4. Ingresos Propios	0	0%	0%	0%	0	0	0
03020607-0000338	CONSTRUCCION	1.2.3.3	FACTURAS VARIAS	31-dic-02	4. Ingresos Propios	0	0%	0%	0%	0	0	0
03020607-0000339	CONSTRUCCION	1.2.3.3	FACTURAS VARIAS	31-dic-02	4. Ingresos Propios	0	0%	0%	0%	0	0	0
01010000-0000340	TERRENO	1.2.3.1	CONTRATO DE COMPRA VENTA	25-ene-02	4. Ingresos Propios	0	0%	0%	0%	0	0	0
03020607-0000341	CONSTRUCCION	1.2.3.3	FACTURAS VARIAS	26-feb-02	4. Ingresos Propios	0	0%	0%	0%	0	0	0
03020607-0000342	CONSTRUCCION	1.2.3.3	FACTURAS VARIAS	26-feb-02	4. Ingresos Propios	0	0%	0%	0%	0	0	0
03020607-0000343	CONSTRUCCION	1.2.3.3	FACTURAS VARIAS	30-abr-02	4. Ingresos Propios	0	0%	0%	0%	0	0	0
03020607-0000344	CONSTRUCCION	1.2.3.3	FACTURAS VARIAS	30-abr-02	4. Ingresos Propios	0	0%	0%	0%	0	0	0
03020607-0000345	CONSTRUCCION	1.2.3.3	FACTURAS VARIAS	30-abr-02	4. Ingresos Propios	0	0%	0%	0%	0	0	0
03020607-0000346	CONSTRUCCION	1.2.3.3	FACTURAS VARIAS	31-may-02	4. Ingresos Propios	0	0%	0%	0%	0	0	0
03020607-0000347	CONSTRUCCION	1.2.3.3	FACTURAS VARIAS	30-jun-02	4. Ingresos Propios	0	0%	0%	0%	0	0	0
01010000-0000348	TERRENO	1.2.3.1	CONTRATO Y/O CONVENIO DE EXPROPIACION	09-jul-02	4. Ingresos Propios	0	0%	0%	0%	0	0	0
03020607-0000349	CONSTRUCCION	1.2.3.3	FACTURAS VARIAS	30-jul-02	4. Ingresos Propios	0	0%	0%	0%	0	0	0
03020607-0000350	CONSTRUCCION	1.2.3.3	FACTURAS VARIAS	30-jul-02	4. Ingresos Propios	0	0%	0%	0%	0	0	0
03020607-0000351	CONSTRUCCIOM	1.2.3.3	FACTURAS VARIAS	31-ago-02	4. Ingresos Propios	0	0%	0%	0%	0	0	0
03020607-0000352	CONSTRUCCION	1.2.3.3	FACTURAS VARIAS	31-ago-02	4. Ingresos Propios	0	0%	0%	0%	0	0	0
03020607-0000353	CONSTRUCCION	1.2.3.3	FACTURAS VARIAS	30-sep-02	4. Ingresos Propios	0	0%	0%	0%	0	0	0
03020607-0000354	CONSTRUCCION	1.2.3.3	FACTURAS VARIAS	30-sep-02	4. Ingresos Propios	0	0%	0%	0%	0	0	0
03020607-0000355	CONSTRUCCION	1.2.3.3	FACTURAS VARIAS	30-sep-02	4. Ingresos Propios	0	0%	0%	0%	0	0	0
03020607-0000356	CONSTRUCCION	1.2.3.3	FACTURAS VARIAS	30-oct-02	4. Ingresos Propios	0	0%	0%	0%	0	0	0
03020607-0000357	CONSTRUCCION	1.2.3.3	FACTURAS VARIAS	30-nov-02	4. Ingresos Propios	0	0%	0%	0%	0	0	0
03020607-0000358	CONSTRUCCION	1.2.3.3	FACTURAS VARIAS	31-dic-02	4. Ingresos Propios	0	0%	0%	0%	0	0	0
03020607-0000359	CONSTRUCCION	1.2.3.3	FACTURAS VARIAS	31-dic-02	4. Ingresos Propios	0	0%	0%	0%	0	0	0
03020607-0000360	CONSTRUCCION	1.2.3.3	FACTURAS VARIAS	31-dic-02	4. Ingresos Propios	0	0%	0%	0%	0	0	0
03020607-0000361	CONSTRUCCION	1.2.3.3	FACTURAS VARIAS	31-dic-02	4. Ingresos Propios	0	0%	0%	0%	0	0	0
03020607-0000362	CONSTRUCCION	1.2.3.3	FACTURAS VARIAS	31-dic-02	4. Ingresos Propios	0	0%	0%	0%	0	0	0
03020607-0000363	CONSTRUCCION	1.2.3.3	FACTURAS VARIAS	31-dic-02	4. Ingresos Propios	0	0%	0%	0%	0	0	0
03020607-0000364	CONSTRUCCION	1.2.3.3	FACTURAS VARIAS	31-dic-02	4. Ingresos Propios	0	0%	0%	0%	0	0	0
03020607-0000365	CONSTRUCCION	1.2.3.3	FACTURAS VARIAS	31-dic-02	4. Ingresos Propios	0	0%	0%	0%	0	0	0
03020607-0000366	CONSTRUCCION	1.2.3.3	FACTURAS VARIAS	31-dic-02	4. Ingresos Propios	0	0%	0%	0%	0	0	0
03020607-0000367	CONSTRUCCION	1.2.3.3	FACTURAS VARIAS	31-dic-02	4. Ingresos Propios	0	0%	0%	0%	0	0	0
03020607-0000368	CONSTRUCCION	1.2.3.3	FACTURAS VARIAS	31-dic-02	4. Ingresos Propios	0	0%	0%	0%	0	0	0
03020607-0000369	CONSTRUCCION	1.2.3.3	FACTURAS VARIAS	31-dic-02	4. Ingresos Propios	0	0%	0%	0%	0	0	0
03020607-0000370	CONSTRUCCION	1.2.3.3	FACTURAS VARIAS	31-dic-02	4. Ingresos Propios	0	0%	0%	0%	0	0	0
03020607-0000371	CONSTRUCCION	1.2.3.3	FACTURAS VARIAS	31-dic-02	4. Ingresos Propios	0	0%	0%	0%	0	0	0
03020607-0000372	CONSTRUCCION	1.2.3.3	FACTURAS VARIAS	31-dic-02	4. Ingresos Propios	0	0%	0%	0%	0	0	0
03020607-0000373	CONSTRUCCION	1.2.3.3	FACTURAS VARIAS	31-dic-02	4. Ingresos Propios	0	0%	0%	0%	0	0	0
03020607-0000374	EDIFICIO	1.2.3.3	FACTURAS VARIAS	31-ene-02	4. Ingresos Propios	0	0%	0%	0%	0	0	0
03020607-0000375	CONSTRUCCION	1.2.3.3	FACTURAS VARIAS	31-ene-02	4. Ingresos Propios	0	0%	0%	0%	0	0	0
03020607-0000376	CONSTRUCCION	1.2.3.3	FACTURAS VARIAS	31-ene-02	4. Ingresos Propios	0	0%	0%	0%	0	0	0
03020607-0000377	CONSTRUCCION	1.2.3.3	FACTURAS VARIAS	31-ene-02	4. Ingresos Propios	0	0%	0%	0%	0	0	0
01010000-0000378	TERRENO	1.2.3.1	CONTRATO DE COMPRA VENTA 19 ENE 2011	19-ene-02	4. Ingresos Propios	0	0%	0%	0%	0	0	0
01010000-0000379	TERRENO	1.2.3.1	CONTRATO DE COMPRA VENTA	19-ene-02	4. Ingresos Propios	0	0%	0%	0%	0	0	0
03020607-0000380	CONSTRUCCION	1.2.3.3	FACTURAS VARIAS	31-dic-02	4. Ingresos Propios	0	0%	0%	0%	0	0	0
03020607-0000381	CONSTRUCCION	1.2.3.3	FACTURAS VARIAS	31-dic-02	4. Ingresos Propios	0	0%	0%	0%	0	0	0
03020607-0000382	CONSTRUCCION	1.2.3.3	FACTURAS VARIAS	31-dic-02	4. Ingresos Propios	0	0%	0%	0%	0	0	0
03020607-0000383	CONSTRUCCION	1.2.3.3	FACTURAS VARIAS	31-dic-02	4. Ingresos Propios	0	0%	0%	0%	0	0	0
03020607-0000384	CONSTRUCCION	1.2.3.3	FACTURAS VARIAS	31-dic-02	4. Ingresos Propios	0	0%	0%	0%	0	0	0
03020607-0000385	CONSTRUCCION	1.2.3.3	FACTURAS VARIAS	31-dic-02	4. Ingresos Propios	0	0%	0%	0%	0	0	0
03020607-0000386	CONSTRUCCION	1.2.3.3	FACTURAS VARIAS	31-dic-02	4. Ingresos Propios	0	0%	0%	0%	0	0	0
03020607-0000387	CONSTRUCCION	1.2.3.3	FACTURAS VARIAS	31-dic-02	4. Ingresos Propios	0	0%	0%	0%	0	0	0
03020607-0000388	CONSTRUCCION	1.2.3.3	FACTURAS VARIAS	31-dic-02	4. Ingresos Propios	0	0%	0%	0%	0	0	0
03020607-0000389	CONSTRUCCION	1.2.3.3	FACTURAS VARIAS	31-dic-02	4. Ingresos Propios	0	0%	0%	0%	0	0	0
03020607-0000390	CONSTRUCCION	1.2.3.3	FACTURAS VARIAS	31-dic-02	4. Ingresos Propios	0	0%	0%	0%	0	0	0
03020607-0000391	CONSTRUCCION	1.2.3.3	FACTURAS VARIAS	31-dic-02	4. Ingresos Propios	0	0%	0%	0%	0	0	0
03020607-0000392	CONSTRUCCION	1.2.3.3	FACTURAS VARIAS	31-dic-02	4. Ingresos Propios	0	0%	0%	0%	0	0	0

AUDITORÍA SUPERIOR DEL ESTADO DE PUEBLA
Auditoría Superior del Estado de Puebla
5 Sur No. 1105, Centro Histórico C.P. 72000, Puebla, Pue.
Tel. 01 (222) 229 3400 al 07
www.auditoriapuebla.gob.mx

SAN ANDRÉS CHOLULA

CLAVE: 09-04
ENTIDAD FISCALIZADA: MUNICIPIO DE SAN ANDRES CHOLULA PUEBLA
INVENTARIO DE BIENES INMUEBLES **CUENTA PUBLICA 2020**

BIENES INMUEBLES												
Número de inventario (Código)	Descripción	Subcuenta	Documento que acredita la Propiedad (escritura pública)	Fecha de Adquisición	Fuente de financiamiento	Importe	% Depreciación Bien Inmueble	% Depreciación del ejercicio	% Depreciación Acumulada al final del ejercicio	Monto Depreciación del ejercicio	Monto Depreciación Acumulada al final del ejercicio	Valor Neto en libros al 31 de diciembre de 2017
03020607-0000393	CONSTRUCCION	1.2.3.3	FACTURAS VARIAS	31-dic-02	4. Ingresos Propios	0	0%	0%	0%	0	0	0
03020607-0000394	CONSTRUCCION	1.2.3.3	FACTURAS VARIAS	11-feb-02	4. Ingresos Propios	0	0%	0%	0%	0	0	0
03020607-0000395	CONSTRUCCION	1.2.3.3	FACTURAS VARIAS	11-feb-02	4. Ingresos Propios	0	0%	0%	0%	0	0	0
03020607-0000396	CONSTRUCCION	1.2.3.3	FACTURAS VARIAS	11-feb-02	4. Ingresos Propios	0	0%	0%	0%	0	0	0
01010000-0000397	TERRENO	1.2.3.1	CONTRATO COMPRA VENTA	09-feb-02	4. Ingresos Propios	0	0%	0%	0%	0	0	0
03020607-0000398	CASA	1.2.3.3	CONTRATO DE COMPRA VENTA/VOLUMEN 199 INS	05-abr-02	4. Ingresos Propios	0	0%	0%	0%	0	0	0
03020607-0000399	CASA	1.2.3.3	V-200 INSTR.12,150	03-may-02	4. Ingresos Propios	0	0%	0%	0%	0	0	0
01010000-0000400	TERRENO	1.2.3.1	CONTRATO COMPRA VENTA	25-may-02	4. Ingresos Propios	0	0%	0%	0%	0	0	0
03020607-0000401	CONSTRUCCION	1.2.3.3	FACTURAS VARIAS	31-jul-02	4. Ingresos Propios	0	0%	0%	0%	0	0	0
03020607-0000402	CONSTRUCCION	1.2.3.3	FACTURAS VARIAS	31-jul-02	4. Ingresos Propios	0	0%	0%	0%	0	0	0
03020607-0000403	CONSTRUCCION	1.2.3.3	FACTURAS VARIAS	31-ago-02	4. Ingresos Propios	0	0%	0%	0%	0	0	0
03020607-0000404	CONSTRUCCION	1.2.3.3	FACTURAS VARIAS	31-ago-02	4. Ingresos Propios	0	0%	0%	0%	0	0	0
03020607-0000405	CONSTRUCCION	1.2.3.3	FACTURAS VARIAS	31-ago-02	4. Ingresos Propios	0	0%	0%	0%	0	0	0
03020607-0000406	CONSTRUCCION	1.2.3.3	FACTURAS VARIAS	30-sep-02	4. Ingresos Propios	0	0%	0%	0%	0	0	0
03020607-0000407	CONSTRUCCION	1.2.3.3	FACTURAS VARIAS	30-sep-02	4. Ingresos Propios	0	0%	0%	0%	0	0	0
03020607-0000408	CONSTRUCCION	1.2.3.3	FACTURAS VARIAS	30-sep-02	4. Ingresos Propios	0	0%	0%	0%	0	0	0
03020607-0000409	CONSTRUCCION	1.2.3.3	FACTURAS VARIAS 447	30-sep-02	4. Ingresos Propios	0	0%	0%	0%	0	0	0
03020607-0000410	CONSTRUCCION	1.2.3.3	FACTURAS VARIAS	31-oct-02	4. Ingresos Propios	0	0%	0%	0%	0	0	0
03020607-0000411	CONSTRUCCION	1.2.3.3	FACTURAS VARIAS	31-oct-02	4. Ingresos Propios	0	0%	0%	0%	0	0	0
03020607-0000412	CONSTRUCCION	1.2.3.3	FACTURAS VARIAS	31-oct-02	4. Ingresos Propios	0	0%	0%	0%	0	0	0
03020607-0000413	CONSTRUCCION	1.2.3.3	FACTURAS VARIAS	31-oct-02	4. Ingresos Propios	0	0%	0%	0%	0	0	0
03020607-0000414	CONSTRUCCION	1.2.3.3	FACTURAS VARIAS	31-dic-02	4. Ingresos Propios	0	0%	0%	0%	0	0	0
03020607-0000415	CONSTRUCCION	1.2.3.3	FACTURAS VARIAS	31-dic-02	4. Ingresos Propios	0	0%	0%	0%	0	0	0
03020607-0000416	CONSTRUCCION	1.2.3.3	FACTURAS VARIAS	31-dic-02	4. Ingresos Propios	0	0%	0%	0%	0	0	0
03020607-0000417	CONSTRUCCION	1.2.3.3	FACTURAS VARIAS	31-dic-02	4. Ingresos Propios	0	0%	0%	0%	0	0	0
03020607-0000418	CONSTRUCCION	1.2.3.3	FACTURAS VARIAS	31-dic-02	4. Ingresos Propios	0	0%	0%	0%	0	0	0
03020607-0000419	CONSTRUCCION	1.2.3.3	FACTURAS VARIAS	31-dic-02	4. Ingresos Propios	0	0%	0%	0%	0	0	0
03020607-0000420	CONSTRUCCION	1.2.3.3	FACTURAS VARIAS	31-dic-02	4. Ingresos Propios	0	0%	0%	0%	0	0	0
03020607-0000421	CONSTRUCCION	1.2.3.3	FACTURAS VARIAS	31-dic-02	4. Ingresos Propios	0	0%	0%	0%	0	0	0
03020607-0000422	CONSTRUCCION	1.2.3.3	FACTURAS VARIAS	31-dic-02	4. Ingresos Propios	0	0%	0%	0%	0	0	0
03020607-0000423	CONSTRUCCION	1.2.3.3	FACTURAS VARIAS	31-dic-02	4. Ingresos Propios	0	0%	0%	0%	0	0	0
03020607-0000424	CONSTRUCCION	1.2.3.3	FACTURAS VARIAS	31-dic-02	4. Ingresos Propios	0	0%	0%	0%	0	0	0
03020607-0000425	CONSTRUCCION	1.2.3.3	FACTURAS VARIAS	31-dic-02	4. Ingresos Propios	0	0%	0%	0%	0	0	0
03020607-0000426	CONSTRUCCION	1.2.3.3	FACTURAS VARIAS	31-dic-02	4. Ingresos Propios	0	0%	0%	0%	0	0	0
03020607-0000427	CONSTRUCCION	1.2.3.3	FACTURAS VARIAS	31-dic-02	4. Ingresos Propios	0	0%	0%	0%	0	0	0
03020607-0000428	CONSTRUCCION	1.2.3.3	FACTURAS VARIAS	31-dic-02	4. Ingresos Propios	0	0%	0%	0%	0	0	0
01010000-0000429	TERRENO	1.2.3.1	CONVENIO JUDICIAL	31-ene-02	4. Ingresos Propios	0	0%	0%	0%	0	0	0
01010000-0000430	TERRENO	1.2.3.1	INSTRUM 12751	09-feb-02	4. Ingresos Propios	0	0%	0%	0%	0	0	0
03020607-0000431	CONSTRUCCION	1.2.3.3	FACTURAS VARIAS	30-mar-02	4. Ingresos Propios	0	0%	0%	0%	0	0	0
03020607-0000432	CONSTRUCCION	1.2.3.3	FACTURAS VARIAS	30-abr-02	4. Ingresos Propios	0	0%	0%	0%	0	0	0
03020607-0000433	CONSTRUCCION	1.2.3.3	FACTURAS VARIAS	30-abr-02	4. Ingresos Propios	0	0%	0%	0%	0	0	0
01010000-0000434	TERRENO	1.2.3.1	PAGO CH 2832 BANORTE CTA 675681940	26-jun-02	4. Ingresos Propios	0	0%	0%	0%	0	0	0
01010000-0000435	TERRENO Y POZO	1.2.3.1	CONTRATO COMPRA VENTA JTA AUX SN RAF COM	31-jul-02	4. Ingresos Propios	0	0%	0%	0%	0	0	0
03020607-0000436	CONSTRUCCIONES	1.2.3.3	FACTURAS VARIAS	31-ago-02	4. Ingresos Propios	0	0%	0%	0%	0	0	0
01010000-0000437	TERRENO	1.2.3.1	CONTRATO DE COMPRA VENTA	08-ago-02	4. Ingresos Propios	0	0%	0%	0%	0	0	0
03020607-0000438	CONSTRUCCION	1.2.3.3	FATURAS VARIAS	28-sep-02	4. Ingresos Propios	0	0%	0%	0%	0	0	0
03020607-0000439	CONSTRUCCION	1.2.3.3	FACTURAS VARIAS	28-sep-02	4. Ingresos Propios	0	0%	0%	0%	0	0	0
03020607-0000440	CONSTRUCCION	1.2.3.3	FACTURAS VARIAS	28-sep-02	4. Ingresos Propios	0	0%	0%	0%	0	0	0
03020607-0000441	CONSTRUCCION	1.2.3.3	FACTURAS VARIAS	28-sep-02	4. Ingresos Propios	0	0%	0%	0%	0	0	0
03020607-0000442	CONSTRUCCION	1.2.3.3	FACTURAS VARIAS	28-sep-02	4. Ingresos Propios	0	0%	0%	0%	0	0	0
03020607-0000443	CONSTRUCCION	1.2.3.3	FACTURAS VARIAS	28-sep-02	4. Ingresos Propios	0	0%	0%	0%	0	0	0
01010000-0000444	TERRENO	1.2.3.1	VOLUMEN 210	04-oct-02	4. Ingresos Propios	0	0%	0%	0%	0	0	0
03020607-0000445	CONSTRUCCION	1.2.3.3	FACTURAS VARIAS	31-oct-02	4. Ingresos Propios	0	0%	0%	0%	0	0	0
03020607-0000446	CONSTRUCCION	1.2.3.3	FACTURAS VARIAS	31-oct-02	4. Ingresos Propios	0	0%	0%	0%	0	0	0
03020607-0000447	CONSTRUCCION	1.2.3.3	FACTURAS VARIAS	31-oct-02	4. Ingresos Propios	0	0%	0%	0%	0	0	0
03020607-0000448	CONSTRUCCION	1.2.3.3	FACTURAS VARIAS	31-oct-02	4. Ingresos Propios	0	0%	0%	0%	0	0	0
03020607-0000449	CONSTRUCCION	1.2.3.3	FACTURAS VARIAS	31-oct-02	4. Ingresos Propios	0	0%	0%	0%	0	0	0

AUDITORÍA SUPERIOR DEL ESTADO DE PUEBLA
Auditoría Superior del Estado de Puebla
6 Sur No. 1105, Centro Histórico C.P. 72000, Puebla, Pue.
Tel. 01 (222) 229 3400 ext.07
www.auditoriapuebla.gob.mx

SAN ANDRÉS CHOLULA

CLAVE: 09-04

ENTIDAD FISCALIZADA: MUNICIPIO DE SAN ANDRES CHOLULA PUEBLA

INVENTARIO DE BIENES INMUEBLES **CUENTA PUBLICA 2020**

BIENES INMUEBLES												
Número de inventario (Código)	Descripción	Subcuenta	Documento que acredita la Propiedad (escritura pública)	Fecha de Adquisición	Fuente de financiamiento	Importe	% Depreciación Bien Inmueble	% Depreciación del ejercicio	% Depreciación Acumulada al final del ejercicio	Monto Depreciación del ejercicio	Monto Depreciación Acumulada al final del ejercicio	Valor Neto en libros al 31 de diciembre de 2017
03020607-0000450	CONSTRUCCION	1.2.3.3	FACTURAS VARIAS	31-oct-02	4. Ingresos Propios	0	0%	0%	0%	0	0	0
03020607-0000451	CONSTRUCCION	1.2.3.3	FACTURAS VARIAS	31-oct-02	4. Ingresos Propios	0	0%	0%	0%	0	0	0
03020607-0000452	CONSTRUCCION	1.2.3.3	FACTURAS VARIAS	30-nov-02	4. Ingresos Propios	0	0%	0%	0%	0	0	0
03020607-0000453	CONSTRUCCION	1.2.3.3	FACTURAS VARIAS	30-nov-02	4. Ingresos Propios	0	0%	0%	0%	0	0	0
03020607-0000454	CONSTRUCCION	1.2.3.3	FACTURAS VARIAS	30-nov-02	4. Ingresos Propios	0	0%	0%	0%	0	0	0
03020607-0000455	ALCANTARILLADO PLUVIAL	1.2.3.3	FACTURAS VARIAS	31-dic-02	4. Ingresos Propios	0	0%	0%	0%	0	0	0
03020607-0000456	ADOQUINAMIENTO	1.2.3.3	FACTURAS VARIAS	31-dic-02	4. Ingresos Propios	0	0%	0%	0%	0	0	0
03020607-0000457	ADOQUINAMIENTO	1.2.3.3	FACTURAS VARIAS	31-dic-02	4. Ingresos Propios	0	0%	0%	0%	0	0	0
03020607-0000458	ADOQUINAMIENTO	1.2.3.3	FACTURAS VARIAS	31-dic-02	4. Ingresos Propios	0	0%	0%	0%	0	0	0
03020607-0000459	ADOQUINAMIENTO	1.2.3.3	FACTURAS VARIAS	31-dic-02	4. Ingresos Propios	0	0%	0%	0%	0	0	0
03020607-0000460	ADOQUINAMIENTO	1.2.3.3	FACTURAS VARIAS	31-dic-02	4. Ingresos Propios	0	0%	0%	0%	0	0	0
03020607-0000461	ADOQUINAMIENTO	1.2.3.3	FACTURAS VARIAS	31-dic-02	4. Ingresos Propios	0	0%	0%	0%	0	0	0
03020607-0000462	ADOQUINAMIENTO	1.2.3.3	FACTURAS VARIAS	31-dic-02	4. Ingresos Propios	0	0%	0%	0%	0	0	0
03020607-0000463	EDIFICIO	1.2.3.3	FACTURAS VARIAS	31-dic-02	4. Ingresos Propios	0	0%	0%	0%	0	0	0
03020607-0000464	ADOQUINAMIENTO	1.2.3.3	FACTURAS VARIAS	31-dic-02	4. Ingresos Propios	0	0%	0%	0%	0	0	0
01010000-0000465	TERRENO	1.2.3.1	CONVENIO DE COLABORACION	13-feb-02	4. Ingresos Propios	0	0%	0%	0%	0	0	0
01010000-0000466	TERRENO	1.2.3.1	EXP 447433 NUM 348506 VENTA	14-feb-02	4. Ingresos Propios	0	0%	0%	0%	0	0	0
03020607-0000467	CONSTRUCCION	1.2.3.3	FACTURAS VARIAS	28-feb-02	4. Ingresos Propios	0	0%	0%	0%	0	0	0
03020607-0000468	CONSTRUCCION	1.2.3.3	FACTURAS VARIAS	27-mar-02	4. Ingresos Propios	0	0%	0%	0%	0	0	0
03020607-0000469	CONSTRUCCION	1.2.3.3	FACTURAS VARIAS	30-abr-02	4. Ingresos Propios	0	0%	0%	0%	0	0	0
03020607-0000470	REHABILITACION	1.2.3.3	FACTURAS VARIAS	31-may-02	4. Ingresos Propios	0	0%	0%	0%	0	0	0
03020607-0000471	CONSTRUCCION	1.2.3.3	FACTURAS VARIAS	31-may-02	4. Ingresos Propios	0	0%	0%	0%	0	0	0
03020607-0000472	CONSTRUCCION	1.2.3.3	FACTURAS VARIAS	31-may-02	4. Ingresos Propios	0	0%	0%	0%	0	0	0
03020607-0000473	CONSTRUCCION	1.2.3.3	FACTURAS VARIAS	31-may-02	4. Ingresos Propios	0	0%	0%	0%	0	0	0
03020607-0000474	CONSTRUCCION	1.2.3.3	FACTURAS VARIAS	31-may-02	4. Ingresos Propios	0	0%	0%	0%	0	0	0
03020607-0000475	CONSTRUCCION	1.2.3.3	FACTURAS VARIAS	31-may-02	4. Ingresos Propios	0	0%	0%	0%	0	0	0
03020607-0000476	CONSTRUCCION	1.2.3.3	FACTURAS VARIAS	31-may-02	4. Ingresos Propios	0	0%	0%	0%	0	0	0
03020607-0000477	ADOQUINAMIENTO	1.2.3.3	FACTURAS VARIAS	28-jun-02	4. Ingresos Propios	0	0%	0%	0%	0	0	0
03020607-0000478	PAVIMENTO C/CONCRETO ASFALTICO	1.2.3.3	FACTURAS VARIAS	28-jun-02	4. Ingresos Propios	0	0%	0%	0%	0	0	0
03020607-0000479	CONSTRUCCION	1.2.3.3	FACTURAS VARIAS	31-jul-02	4. Ingresos Propios	0	0%	0%	0%	0	0	0
03020607-0000480	CONSTRUCCION	1.2.3.3	FACTURAS VARIAS	07-ago-02	4. Ingresos Propios	0	0%	0%	0%	0	0	0
03020607-0000481	CONSTRUCCION	1.2.3.3	FACTURAS VARIAS	07-ago-02	4. Ingresos Propios	0	0%	0%	0%	0	0	0
03020607-0000482	CONSTRUCCION	1.2.3.3	FACTURAS VARIAS	30-ago-02	4. Ingresos Propios	0	0%	0%	0%	0	0	0
03020607-0000483	MERCADOS	1.2.3.3	FACTURAS VARIAS	30-sep-02	4. Ingresos Propios	0	0%	0%	0%	0	0	0
03020607-0000484	CONSTRUCCION	1.2.3.3	FACTURAS VARIAS	31-oct-02	4. Ingresos Propios	0	0%	0%	0%	0	0	0
03020607-0000485	CONSTRUCCION	1.2.3.3	FACTURAS VARIAS	31-oct-02	4. Ingresos Propios	0	0%	0%	0%	0	0	0
03020607-0000486	CONSTRUCCION	1.2.3.3	FACTURAS VARIAS	31-oct-02	4. Ingresos Propios	0	0%	0%	0%	0	0	0
03020607-0000487	CONSTRUCCION	1.2.3.3	FACTURAS VARIAS	31-oct-02	4. Ingresos Propios	0	0%	0%	0%	0	0	0
03020607-0000488	CONSTRUCCION	1.2.3.3	FACTURAS VARIAS	31-oct-02	4. Ingresos Propios	0	0%	0%	0%	0	0	0
03020607-0000489	CONSTRUCCION	1.2.3.3	FACTURAS VARIAS	31-oct-02	4. Ingresos Propios	0	0%	0%	0%	0	0	0
03020607-0000490	CONSTRUCCION	1.2.3.3	FACTURAS VARIAS	31-oct-02	4. Ingresos Propios	0	0%	0%	0%	0	0	0
03020607-0000491	CONSTRUCCION	1.2.3.3	FACTURAS VARIAS	31-oct-02	4. Ingresos Propios	0	0%	0%	0%	0	0	0
03020607-0000492	CONSTRUCCION	1.2.3.3	FACTURAS VARIAS	27-nov-02	4. Ingresos Propios	0	0%	0%	0%	0	0	0
03020607-0000493	CONSTRUCCION	1.2.3.3	FACTURAS VARIAS	27-nov-02	4. Ingresos Propios	0	0%	0%	0%	0	0	0
03020607-0000494	CONSTRUCCION	1.2.3.3	FACTURAS VARIAS	27-nov-02	4. Ingresos Propios	0	0%	0%	0%	0	0	0
03020607-0000495	CONSTRUCCION	1.2.3.3	FACTURAS VARIAS	27-nov-02	4. Ingresos Propios	0	0%	0%	0%	0	0	0
03020607-0000496	CONSTRUCCION	1.2.3.3	FACTURAS VARIAS	31-dic-02	4. Ingresos Propios	0	0%	0%	0%	0	0	0
03020607-0000497	CONSTRUCCION	1.2.3.3	FACTURAS VARIAS	31-dic-02	4. Ingresos Propios	0	0%	0%	0%	0	0	0
03020607-0000498	CONSTRUCCION	1.2.3.3	FACTURAS VARIAS	31-dic-02	4. Ingresos Propios	0	0%	0%	0%	0	0	0
03020607-0000499	CONSTRUCCION	1.2.3.3	FACTURAS VARIAS	31-dic-02	4. Ingresos Propios	0	0%	0%	0%	0	0	0
03020607-0000500	CONSTRUCCION	1.2.3.3	FACTURAS VARIAS	31-dic-02	4. Ingresos Propios	0	0%	0%	0%	0	0	0
03020607-0000501	CONSTRUCCION	1.2.3.3	FACTURAS VARIAS	31-dic-02	4. Ingresos Propios	0	0%	0%	0%	0	0	0
03020607-0000502	CONSTRUCCION	1.2.3.3	FACTURAS VARIAS	31-dic-02	4. Ingresos Propios	0	0%	0%	0%	0	0	0
03020607-0000503	CONSTRUCCION	1.2.3.3	FACTURAS VARIAS	31-dic-02	4. Ingresos Propios	0	0%	0%	0%	0	0	0
03020607-0000504	CONSTRUCCION	1.2.3.3	FACTURAS VARIAS	31-dic-02	4. Ingresos Propios	0	0%	0%	0%	0	0	0
03020607-0000505	CONSTRUCCION	1.2.3.3	FACTURAS VARIAS	31-dic-02	4. Ingresos Propios	0	0%	0%	0%	0	0	0
03020607-0000506	CONSTRUCCION	1.2.3.3	FACTURAS VARIAS	31-dic-02	4. Ingresos Propios	0	0%	0%	0%	0	0	0

Auditoría Superior del Estado de Puebla
6 Sur No. 1105, Centro Histórico C.P. 72000, Puebla, Pue.
Tel. 01 (222) 229 3400 al 07
www.auditoriasuepuebla.gob.mx

SAN ANDRÉS CHOLULA

CLAVE: 09-04
ENTIDAD FISCALIZADA: MUNICIPIO DE SAN ANDRES CHOLULA PUEBLA
INVENTARIO DE BIENES INMUEBLES **CUENTA PUBLICA 2020**

BIENES INMUEBLES												
Número de inventario (Código)	Descripción	Subcuenta	Documento que acredita la Propiedad (escritura pública)	Fecha de Adquisición	Fuente de financiamiento	Importe	% Depreciación Bien Inmueble	% Depreciación del ejercicio	% Depreciación Acumulada al final del ejercicio	Monto Depreciación del ejercicio	Monto Depreciación Acumulada al final del ejercicio	Valor Neto en libros al 31 de diciembre de 2017
03020607-0000507	CONSTRUCCION	1.2.3.3	FACTURAS VARIAS	31-dic-02	4. Ingresos Propios	0	0%	0%	0%	0	0	0
03020607-0000508	CONSTRUCCION	1.2.3.3	FACTURAS VARIAS	31-dic-02	4. Ingresos Propios	0	0%	0%	0%	0	0	0
03020607-0000509	CONSTRUCCION	1.2.3.3	FACTURAS VARIAS	31-dic-02	4. Ingresos Propios	0	0%	0%	0%	0	0	0
03020607-0000510	CONSTRUCCION	1.2.3.3	FACTURAS VARIAS	31-dic-02	4. Ingresos Propios	0	0%	0%	0%	0	0	0
03020607-0000511	CONSTRUCCION	1.2.3.3	FACTURAS VARIAS	31-dic-02	4. Ingresos Propios	0	0%	0%	0%	0	0	0
03020607-0000512	CONSTRUCCION	1.2.3.3	FACTURAS VARIAS	31-dic-02	4. Ingresos Propios	0	0%	0%	0%	0	0	0
03020607-0000513	CONSTRUCCION	1.2.3.3	FACTURAS VARIAS	31-dic-02	4. Ingresos Propios	0	0%	0%	0%	0	0	0
03020607-0000514	CONSTRUCCION	1.2.3.3	FACTURAS VARIAS	31-dic-02	4. Ingresos Propios	0	0%	0%	0%	0	0	0
03020607-0000515	CONSTRUCCION	1.2.3.3	FACTURAS VARIAS	31-dic-02	4. Ingresos Propios	0	0%	0%	0%	0	0	0
03020607-0000516	CONSTRUCCION	1.2.3.3	FACTURAS VARIAS	31-ene-02	4. Ingresos Propios	0	0%	0%	0%	0	0	0
03020607-0000517	CONSTRUCCION	1.2.3.3	FACTURAS VARIAS	31-ene-02	4. Ingresos Propios	0	0%	0%	0%	0	0	0
03020607-0000518	CONSTRUCCION	1.2.3.3	FACTURAS VARIAS	31-ene-02	4. Ingresos Propios	0	0%	0%	0%	0	0	0
03020607-0000519	CONSTRUCCION	1.2.3.3	FACTURAS VARIAS	31-ene-02	4. Ingresos Propios	0	0%	0%	0%	0	0	0
03020607-0000520	CONSTRUCCION	1.2.3.3	FACTURAS VARIAS	31-ene-02	4. Ingresos Propios	0	0%	0%	0%	0	0	0
03020607-0000521	CONSTRUCCION	1.2.3.3	FACTURAS VARIAS	31-ene-02	4. Ingresos Propios	0	0%	0%	0%	0	0	0
03020607-0000522	CONSTRUCCION	1.2.3.3	FACTURAS VARIAS	12-feb-02	4. Ingresos Propios	0	0%	0%	0%	0	0	0
03020607-0000523	CONSTRUCCION	1.2.3.3	FACTURAS VARIAS	12-feb-02	4. Ingresos Propios	0	0%	0%	0%	0	0	0
03020607-0000524	CONSTRUCCION	1.2.3.3	FACTURAS VARIAS	12-feb-02	4. Ingresos Propios	0	0%	0%	0%	0	0	0
03020607-0000525	CONSTRUCCION	1.2.3.3	FACTURAS VARIAS	12-feb-02	4. Ingresos Propios	0	0%	0%	0%	0	0	0
03020607-0000526	CONSTRUCCION	1.2.3.3	FACTURAS VARIAS	12-feb-02	4. Ingresos Propios	0	0%	0%	0%	0	0	0
03020607-0000527	CONSTRUCCION	1.2.3.3	FACTURAS VARIAS	12-feb-02	4. Ingresos Propios	0	0%	0%	0%	0	0	0
03020607-0000528	CONSTRUCCION	1.2.3.3	FACTURAS VARIAS	12-feb-02	4. Ingresos Propios	0	0%	0%	0%	0	0	0
03020607-0000529	CONSTRUCCION	1.2.3.3	FACTURAS VARIAS	12-feb-02	4. Ingresos Propios	0	0%	0%	0%	0	0	0
03020607-0000530	CONSTRUCCION	1.2.3.3	FACTURAS VARIAS	12-feb-02	4. Ingresos Propios	0	0%	0%	0%	0	0	0
03020607-0000531	CONSTRUCCION	1.2.3.3	FACTURAS VARIAS	12-feb-02	4. Ingresos Propios	0	0%	0%	0%	0	0	0
03020607-0000532	CONSTRUCCION	1.2.3.3	FACTURAS VARIAS	12-feb-02	4. Ingresos Propios	0	0%	0%	0%	0	0	0
03020607-0000533	CONSTRUCCION	1.2.3.3	FACTURAS VARIAS	12-feb-02	4. Ingresos Propios	0	0%	0%	0%	0	0	0
01010000-0000534	TERRENO	1.2.3.1	COMPRA VENTA VOLUMEN 222, INTRUM 145+++	06-feb-02	4. Ingresos Propios	0	0%	0%	0%	0	0	0
03020607-0000535	CONSTRUCCION	1.2.3.3	FACTURAS VARIAS	13-feb-02	4. Ingresos Propios	0	0%	0%	0%	0	0	0
03020607-0000536	CONSTRUCCION	1.2.3.3	FACTURAS VARIAS	29-ago-02	4. Ingresos Propios	0	0%	0%	0%	0	0	0
01010000-0000537	TERRENO	1.2.3.1	RECIBO SIMPLE	29-ago-02	4. Ingresos Propios	0	0%	0%	0%	0	0	0
01010000-0000538	TERRENO	1.2.3.1	RECIBO SIMPLE	29-ago-02	4. Ingresos Propios	0	0%	0%	0%	0	0	0
03020607-0000539	CONSTRUCCION	1.2.3.3	FACTURAS VARIAS	30-sep-02	4. Ingresos Propios	0	0%	0%	0%	0	0	0
03020607-0000540	CONSTRUCCION	1.2.3.3	FACTURAS VARIAS	30-sep-02	4. Ingresos Propios	0	0%	0%	0%	0	0	0
03020607-0000541	CONSTRUCCION	1.2.3.3	FACTURAS VARIAS	30-sep-02	4. Ingresos Propios	0	0%	0%	0%	0	0	0
03020607-0000542	CONSTRUCCION	1.2.3.3	FACTURAS VARIAS	30-sep-02	4. Ingresos Propios	0	0%	0%	0%	0	0	0
03020607-0000543	CONSTRUCCION	1.2.3.3	FACTURAS VARIAS	30-sep-02	4. Ingresos Propios	0	0%	0%	0%	0	0	0
03020607-0000544	CONSTRUCCION	1.2.3.3	FACTURAS VARIAS	30-sep-02	4. Ingresos Propios	0	0%	0%	0%	0	0	0
03020607-0000545	CONSTRUCCION	1.2.3.3	FACTURAS VARIAS	30-sep-02	4. Ingresos Propios	0	0%	0%	0%	0	0	0
01010000-0000546	TERRENO	1.2.3.1	RECIBO SIMPLE	30-sep-02	4. Ingresos Propios	0	0%	0%	0%	0	0	0
01010000-0000547	TERRENO	1.2.3.1	RECIBO SIMPLE	02-oct-02	4. Ingresos Propios	0	0%	0%	0%	0	0	0
03020607-0000548	CONSTRUCCION	1.2.3.3	FACTURAS VARIAS	31-oct-02	4. Ingresos Propios	0	0%	0%	0%	0	0	0
03020607-0000549	CONSTRUCCION	1.2.3.3	FACTURAS VARIAS	31-oct-02	4. Ingresos Propios	0	0%	0%	0%	0	0	0
01010000-0000550	TERRENO	1.2.3.1	RECIBO SIMPLE	02-oct-02	4. Ingresos Propios	0	0%	0%	0%	0	0	0
01010000-0000551	TERRENO	1.2.3.1	RECIBO SIMPLE	02-oct-02	4. Ingresos Propios	0	0%	0%	0%	0	0	0
01010000-0000552	TERRENO	1.2.3.1	RECIBO SIMPLE	02-oct-02	4. Ingresos Propios	0	0%	0%	0%	0	0	0
01010000-0000553	TERRENO	1.2.3.1	RECIBO SIMPLE	02-oct-02	4. Ingresos Propios	0	0%	0%	0%	0	0	0
01010000-0000554	TERRENO	1.2.3.1	RECIBO SIMPLE	31-oct-02	4. Ingresos Propios	0	0%	0%	0%	0	0	0
01010000-0000555	TERRENO	1.2.3.1	RECIBO SIMPLE	29-oct-02	4. Ingresos Propios	0	0%	0%	0%	0	0	0
01010000-0000556	TERRENO	1.2.3.1	RECIBO SIMPLE	30-oct-02	4. Ingresos Propios	0	0%	0%	0%	0	0	0
01010000-0000557	TERRENO	1.2.3.1	RECIBO SIMPLE	31-oct-02	4. Ingresos Propios	0	0%	0%	0%	0	0	0
01010000-0000558	TERRENO	1.2.3.1	RECIBO SIMPLE	03-nov-02	4. Ingresos Propios	0	0%	0%	0%	0	0	0
03020607-0000559	CONSTRUCCION	1.2.3.3	STAND 18	31-dic-02	4. Ingresos Propios	0	0%	0%	0%	0	0	0
03020607-0000560	CONSTRUCCION	1.2.3.3	FACTURAS VARIAS	31-dic-02	4. Ingresos Propios	0	0%	0%	0%	0	0	0
03020607-0000561	CONSTRUCCION	1.2.3.3	FACTURAS VARIAS	31-dic-02	4. Ingresos Propios	0	0%	0%	0%	0	0	0
03020607-0000562	CONSTRUCCION	1.2.3.3	FACTURAS VARIAS	31-dic-02	4. Ingresos Propios	0	0%	0%	0%	0	0	0
03020607-0000563	CONSTRUCCION	1.2.3.3	FACTURAS VARIAS	31-dic-02	4. Ingresos Propios	0	0%	0%	0%	0	0	0

AUDITORÍA SUPERIOR DEL ESTADO DE PUEBLA
Auditoría Superior del Estado de Puebla
5 Sur No. 1105, Centro Histórico C.P. 72000, Puebla, Pue.
Tel. 01 (222) 229 3400 al 07
www.auditoriapuebla.gob.mx

SAN ANDRÉS CHOLULA

CLAVE: 09-04
ENTIDAD FISCALIZADA: MUNICIPIO DE SAN ANDRES CHOLULA PUEBLA
INVENTARIO DE BIENES INMUEBLES **CUENTA PUBLICA 2020**

BIENES INMUEBLES												
Número de inventario (Código)	Descripción	Subcuenta	Documento que acredita la Propiedad (escritura pública)	Fecha de Adquisición	Fuente de financiamiento	Importe	% Depreciación Bien Inmueble	% Depreciación del ejercicio	% Depreciación Acumulada al final del ejercicio	Monto Depreciación del ejercicio	Monto Depreciación Acumulada al final del ejercicio	Valor Neto en libros al 31 de diciembre de 2017
03020607-0000564	CONSTRUCCION	1.2.3.3	FACTURAS VARIAS	31-dic-02	4. Ingresos Propios	0	0%	0%	0%	0	0	0
03020607-0000565	CONSTRUCCION	1.2.3.3	FACTURAS VARIAS	31-dic-02	4. Ingresos Propios	0	0%	0%	0%	0	0	0
03020607-0000566	CONSTRUCCION	1.2.3.3	FACTURAS VARIAS	31-dic-02	4. Ingresos Propios	0	0%	0%	0%	0	0	0
03020607-0000567	CONSTRUCCION	1.2.3.3	FACTURAS VARIAS	31-dic-02	4. Ingresos Propios	0	0%	0%	0%	0	0	0
03020607-0000568	CONSTRUCCION	1.2.3.3	FACTURAS VARIAS	31-dic-02	4. Ingresos Propios	0	0%	0%	0%	0	0	0
03020607-0000569	CONSTRUCCION	1.2.3.3	FACTURAS VARIAS	31-dic-02	4. Ingresos Propios	0	0%	0%	0%	0	0	0
03020607-0000570	CONSTRUCCION	1.2.3.3	FACTURAS VARIAS	28-feb-02	4. Ingresos Propios	0	0%	0%	0%	0	0	0
03020607-0000571	CONSTRUCCION	1.2.3.3	FACTURAS VARIAS	28-feb-02	4. Ingresos Propios	0	0%	0%	0%	0	0	0
01010000-0000572	TERRENO	1.2.3.1	RECIBO SIMPLE	10-abr-02	4. Ingresos Propios	0	0%	0%	0%	0	0	0
01010000-0000573	TERRENO	1.2.3.1	RECIBO SIMPLE	13-may-02	4. Ingresos Propios	0	0%	0%	0%	0	0	0
03020607-0000574	CONSTRUCCION	1.2.3.3	FACTURA 28	30-sep-02	4. Ingresos Propios	0	0%	0%	0%	0	0	0
01010000-0000575	TERRENO	1.2.3.1	RECIBO SIMPLE	11-sep-02	4. Ingresos Propios	0	0%	0%	0%	0	0	0
01010000-0000576	TERRENO	1.2.3.1	RECIBO SIMPLE	22-sep-02	4. Ingresos Propios	0	0%	0%	0%	0	0	0
01010000-0000577	TERRENO	1.2.3.1	RECIBO SIMPLE	22-sep-02	4. Ingresos Propios	0	0%	0%	0%	0	0	0
03020607-0000578	OTROS INMUEBLES	1.2.3.3	FACTURA 523	30-oct-02	4. Ingresos Propios	0	0%	0%	0%	0	0	0
03020607-0000579	ADOQUINAMIENTO	1.2.3.3	FACTURAS VARIAS	30-nov-02	4. Ingresos Propios	0	0%	0%	0%	0	0	0
03020607-0000580	CONSTRUCCION	1.2.3.3	FACTURAS VARIAS	31-mar-02	4. Ingresos Propios	0	0%	0%	0%	0	0	0
03020607-0000581	CONSTRUCCION	1.2.3.3	FACTURAS VARIAS	31-mar-02	4. Ingresos Propios	0	0%	0%	0%	0	0	0
03020607-0000582	CONSTRUCCION	1.2.3.3	FACTURAS VARIAS	30-abr-02	4. Ingresos Propios	0	0%	0%	0%	0	0	0
03020607-0000583	CONSTRUCCION	1.2.3.3	FACTURAS VARIAS	30-abr-02	4. Ingresos Propios	0	0%	0%	0%	0	0	0
01010000-0000584	TERRENO	1.2.3.1	15041	22-jul-02	4. Ingresos Propios	0	0%	0%	0%	0	0	0
01010000-0000585	TERRENO	1.2.3.1	CONTRATO DE DONACION	26-sep-02	4. Ingresos Propios	0	0%	0%	0%	0	0	0
01010000-0000586	TERRENO	1.2.3.1	CONTRATO DE DONACION	20-sep-02	4. Ingresos Propios	0	0%	0%	0%	0	0	0
01010000-0000587	TERRENO	1.2.3.1	CONTRATO DE DONACION A TITULO ONEROSO	24-oct-02	4. Ingresos Propios	0	0%	0%	0%	0	0	0
01010000-0000588	TERRENO	1.2.3.1	CONTRATO DE DONACION	26-dic-02	4. Ingresos Propios	0	0%	0%	0%	0	0	0
01010000-0000589	TERRENO	1.2.3.1	CONTRATO DE COMPRA VENTA	02-ene-02	4. Ingresos Propios	0	0%	0%	0%	0	0	0
01010000-0000590	TERRENO	1.2.3.1		27-ene-02	4. Ingresos Propios	0	0%	0%	0%	0	0	0
01010000-0000591	TERRENO	1.2.3.1	CONTRATO DE COMPRA VENTA	27-ene-02	4. Ingresos Propios	0	0%	0%	0%	0	0	0
01010000-0000592	TERRENO	1.2.3.1	CONTRATO DE COMPRA VENTA	31-ene-02	4. Ingresos Propios	0	0%	0%	0%	0	0	0
01010000-0000593	TERRENO	1.2.3.1	CONTRATO DE COMPRA VENTA	08-feb-02	4. Ingresos Propios	0	0%	0%	0%	0	0	0
01010000-0000594	TERRENO	1.2.3.1	CONTRATO DE COMPRA VENTA	23-mar-02	4. Ingresos Propios	0	0%	0%	0%	0	0	0
01010000-0000595	TERRENO	1.2.3.1	CONTRATO DE COMPRA VENTA	16-ago-02	4. Ingresos Propios	0	0%	0%	0%	0	0	0
01010000-0000596	TERRENO	1.2.3.1	CONTRATO DE DONACION	18-ago-02	4. Ingresos Propios	0	0%	0%	0%	0	0	0
01010000-0000597	TERRENO	1.2.3.1	CONTRATO DE COMPRA VENTA	22-ago-02	4. Ingresos Propios	0	0%	0%	0%	0	0	0
01010000-0000598	TERRENO	1.2.3.1	CONTRATO DE COMPRA VENTA	07-sep-02	4. Ingresos Propios	0	0%	0%	0%	0	0	0
01010000-0000599	TERRENO	1.2.3.1	CONTRATO DE COMPRA VENTA	13-nov-02	4. Ingresos Propios	0	0%	0%	0%	0	0	0
01010000-0000600	TERRENO	1.2.3.1	CONTRATO DE DONACION	06-dic-02	4. Ingresos Propios	0	0%	0%	0%	0	0	0
01010000-0000601	TERRENO	1.2.3.1	CONTRATO DE PROMESA DE COMPRA VENTA	22-ene-02	4. Ingresos Propios	0	0%	0%	0%	0	0	0
01010000-0000602	TERRENO	1.2.3.1	CONTRATO DE COMPRA VENTA	12-abr-02	4. Ingresos Propios	0	0%	0%	0%	0	0	0
01010000-0000603	TERRENO	1.2.3.1	CONTRATO DE DONACION A TITULO ONEROSO	18-abr-02	4. Ingresos Propios	0	0%	0%	0%	0	0	0
01010000-0000604	TERRENO	1.2.3.1	CONTRATO DE COMPRA- VENTA	26-abr-02	4. Ingresos Propios	0	0%	0%	0%	0	0	0
01010000-0000605	TERRENO	1.2.3.1	CONTRATO DE DONACION	07-may-02	4. Ingresos Propios	0	0%	0%	0%	0	0	0
01010000-0000606	TERRENO	1.2.3.1	CONTRATO DE DONACION A TITULO ONEROSO	05-jun-02	4. Ingresos Propios	0	0%	0%	0%	0	0	0
01010000-0000607	TERRENO	1.2.3.1	CONTRATO DE COMPRAVENTA	24-jul-02	4. Ingresos Propios	0	0%	0%	0%	0	0	0
01010000-0000608	TERRENO	1.2.3.1	35833	08-oct-02	4. Ingresos Propios	0	0%	0%	0%	0	0	0
01010000-0000609	TERRENO	1.2.3.1	CONTRATO DE DONACION	01-abr-02	4. Ingresos Propios	0	0%	0%	0%	0	0	0
01010000-0000610	TERRENO	1.2.3.1	CONTRATO DE DONACION	01-abr-02	4. Ingresos Propios	0	0%	0%	0%	0	0	0
01010000-0000611	TERRENO	1.2.3.1	CONTRATO DE DONACION	01-abr-02	4. Ingresos Propios	0	0%	0%	0%	0	0	0
01010000-0000612	TERRENO	1.2.3.1	ESCRITURA PUBLICA	11-jul-02	4. Ingresos Propios	0	0%	0%	0%	0	0	0
01010000-0000613	TERRENO	1.2.3.1	ESCRITURA PUBLICA	03-jul-02	4. Ingresos Propios	0	0%	0%	0%	0	0	0
01010000-0000614	TERRENO	1.2.3.1	CONTRATO DE DONACION	16-jul-02	4. Ingresos Propios	0	0%	0%	0%	0	0	0
01010000-0000615	TERRENO	1.2.3.1	CONTRATO DE COMPRA VENTA	16-jul-02	4. Ingresos Propios	0	0%	0%	0%	0	0	0
01010000-0000616	TERRENO	1.2.3.1	CONTRATO DE DONACION A TITULO ONEROSO	16-jul-02	4. Ingresos Propios	0	0%	0%	0%	0	0	0
01010000-0000617	TERRENO	1.2.3.1	CONTRATO DE DONACION A TITULO ONEROSO	16-jul-02	4. Ingresos Propios	0	0%	0%	0%	0	0	0
01010000-0000618	TERRENO	1.2.3.1	CONTRATO DE DONACION A TITULO ONEROSO	17-jul-02	4. Ingresos Propios	0	0%	0%	0%	0	0	0
01010000-0000619	TERRENO	1.2.3.1	CONTRATO DE DONACION A TITULO ONEROSO	14-jul-02	4. Ingresos Propios	0	0%	0%	0%	0	0	0
01010000-0000620	TERRENO	1.2.3.1	CONTRATO DE DONACION A TITULO ONEROSO	14-jul-02	4. Ingresos Propios	0	0%	0%	0%	0	0	0

AUDITORÍA PUEBLA

Auditoría Superior del Estado de Puebla

SAN ANDRÉS CHOLULA

CLAVE: 09-04

ENTIDAD FISCALIZADA: MUNICIPIO DE SAN ANDRES CHOLULA PUEBLA

INVENTARIO DE BIENES INMUEBLES CUENTA PUBLICA 2020

BIENES INMUEBLES												
Número de inventario (Código)	Descripción	Subcuenta	Documento que acredita la Propiedad (escritura pública)	Fecha de Adquisición	Fuente de financiamiento	Importe	% Depreciación Bien Inmueble	% Depreciación del ejercicio	% Depreciación Acumulada al final del ejercicio	Monto Depreciación del ejercicio	Monto Depreciación Acumulada al final del ejercicio	Valor Neto en libros al 31 de diciembre de 2017
01010000-0000621	TERRENO	1.2.3.1	CONTRATO DE DONACION A TITULO ONEROSO	14-jul-02	4. Ingresos Propios	0	0%	0%	0%	0	0	0
01010000-0000622	TERRENO	1.2.3.1	CONTRATO DE DONACION A TITULO ONEROSO	14-jul-02	4. Ingresos Propios	0	0%	0%	0%	0	0	0
01010000-0000623	TERRENO	1.2.3.1	CONTRATO DE DONACION A TITULO ONEROSO	14-jul-02	4. Ingresos Propios	0	0%	0%	0%	0	0	0
01010000-0000624	TERRENO	1.2.3.1	CONTRATO DE DONACION A TITULO ONEROSO	14-jul-02	4. Ingresos Propios	0	0%	0%	0%	0	0	0
01010000-0000625	TERRENO	1.2.3.1	CONTRATO DE DONACION A TITULO ONEROSO	14-jul-02	4. Ingresos Propios	0	0%	0%	0%	0	0	0
01010000-0000626	TERRENO	1.2.3.1	CONTRATO DE DONACION A TITULO ONEROSO	14-jul-02	4. Ingresos Propios	0	0%	0%	0%	0	0	0
01010000-0000627	TERRENO	1.2.3.1	CONTRATO DE DONACION A TITULO ONEROSO	14-jul-02	4. Ingresos Propios	0	0%	0%	0%	0	0	0
01010000-0000628	TERRENO	1.2.3.1	CONTRATO DE DONACION A TITULO ONEROSO	14-jul-02	4. Ingresos Propios	0	0%	0%	0%	0	0	0
01010000-0000629	TERRENO	1.2.3.1	CONTRATO DE DONACION A TITULO ONEROSO	14-jul-02	4. Ingresos Propios	0	0%	0%	0%	0	0	0
01010000-0000630	TERRENO	1.2.3.1	CONTRATO DE DONACION A TITULO ONEROSO	14-jul-02	4. Ingresos Propios	0	0%	0%	0%	0	0	0
01010000-0000631	TERRENO	1.2.3.1	CONTRATO DE DONACIÓN A TITULO ONEROSO	14-jul-02	4. Ingresos Propios	0	0%	0%	0%	0	0	0
01010000-0000632	TERRENO	1.2.3.1	CONTRATO DE DONACIÓN A TITULO ONEROSO	14-jul-02	4. Ingresos Propios	0	0%	0%	0%	0	0	0
01010000-0000633	TERRENO	1.2.3.1	CONTRATO DE DONACIÓN A TITULO ONEROSO	14-jul-02	4. Ingresos Propios	0	0%	0%	0%	0	0	0
01010000-0000634	TERRENO	1.2.3.1	CONTRATO DE DONACIÓN A TITULO GRATUITO	14-jul-02	4. Ingresos Propios	0	0%	0%	0%	0	0	0
01010000-0000635	TERRENO	1.2.3.1	CONTRATO DE DONACIÓN A TITULO ONEROSO	14-jul-02	4. Ingresos Propios	0	0%	0%	0%	0	0	0
01010000-0000636	TERRENO	1.2.3.1	CONTRATO DE DONACIÓN A TITULO ONEROSO	14-jul-02	4. Ingresos Propios	0	0%	0%	0%	0	0	0
01010000-0000637	TERRENO	1.2.3.1	CONTRATO DE DONACIÓN A TITULO ONEROSO	14-jul-02	4. Ingresos Propios	0	0%	0%	0%	0	0	0
01010000-0000638	TERRENO	1.2.3.1	CONTRATO DE DONACIÓN A TITULO ONEROSO	14-jul-02	4. Ingresos Propios	0	0%	0%	0%	0	0	0
01010000-0000639	TERRENO	1.2.3.1	CONTRATO DE DONACIÓN A TITULO GRATUITO	14-jul-02	4. Ingresos Propios	0	0%	0%	0%	0	0	0
01010000-0000640	TERRENO	1.2.3.1	CONTRATO DE DONACIÓN A TITULO ONEROSO	14-jul-02	4. Ingresos Propios	0	0%	0%	0%	0	0	0
01010000-0000641	TERRENO	1.2.3.1	CONTRATO DE DONACIÓN A TITULO ONEROSO	14-jul-02	4. Ingresos Propios	0	0%	0%	0%	0	0	0
01010000-0000642	TERRENO	1.2.3.1	CONTRATO DE DONACIÓN A TITULO ONEROSO	14-jul-02	4. Ingresos Propios	0	0%	0%	0%	0	0	0
01010000-0000643	TERRENO	1.2.3.1	CONTRATO DE DONACIÓN A TITULO ONEROSO	14-jul-02	4. Ingresos Propios	0	0%	0%	0%	0	0	0
01010000-0000644	TERRENO	1.2.3.1	CONTRATO DE DONACIÓN A TITULO ONEROSO	14-jul-02	4. Ingresos Propios	0	0%	0%	0%	0	0	0
01010000-0000645	TERRENO	1.2.3.1	CONTRATO DE DONACIÓN A TITULO ONEROSO	14-jul-02	4. Ingresos Propios	0	0%	0%	0%	0	0	0
01010000-0000646	TERRENO	1.2.3.1	CONTRATO DE DONACIÓN A TITULO ONEROSO	14-jul-02	4. Ingresos Propios	0	0%	0%	0%	0	0	0
01010000-0000647	TERRENO	1.2.3.1	CONTRATO DE DONACIÓN A TITULO ONEROSO	14-jul-02	4. Ingresos Propios	0	0%	0%	0%	0	0	0
01010000-0000648	TERRENO	1.2.3.1	CONTRATO DE DONACIÓN A TITULO ONEROSO	14-jul-02	4. Ingresos Propios	0	0%	0%	0%	0	0	0
01010000-0000649	TERRENO	1.2.3.1	CONTRATO DE DONACIÓN A TITULO ONEROSO	14-jul-02	4. Ingresos Propios	0	0%	0%	0%	0	0	0
SUMA TOTAL						$ 69,358,467.70				$ -	$ -	$ 69,358,467.70

BAJO PROTESTA DE DECIR VERDAD DECLARAMOS QUE LOS DATOS ANOTADOS EN EL FORMATO, SON CORRECTOS Y SON RESPONSABILIDAD DEL EMISOR

ESTADOS UNIDOS MEXICANOS

PRESIDENCIA
2018-2021

H. AYUNTAMIENTO SAN ANDRÉS CHOLULA, PUEBLA.

ESTADOS UNIDOS MEXICANOS

TESORERÍA
2018-2021

GOBIERNO MUNICIPAL CONSTITUCIONAL DE SAN ANDRES CHOLULA, PUEBLA.

ESTADOS UNIDOS MEXICANOS

SECRETARÍA DEL AYUNTAMIENTO
2018-2021

SAN ANDRÉS CHOLULA
H. AYUNTAMIENTO 2018-2021

VALORES QUE HACEN GOBIERNO

CONCENTRADO ANUAL DE NÓMINAS 2020

AUDITORÍA PUEBLA

Auditoría Superior del Estado de Puebla

H. AYUNTAMIENTO SAN ANDRÉS CHOLULA

CLAVE: 39-05

ENTIDAD FISCALIZADA: MUNICIPIO DE SAN ANDRES CHOLULA PUEBLA

CONCENTRADO ANUAL DE NÓMINAS 2023 — CUENTA PÚBLICA 2023

| No. | NOMBRE DEL TRABAJADOR | CARGO ACTUAL | No. DE EMPLEADO | RFC | REGIMEN DE CONTRATACIÓN | FECHA DE INGRESO | TENDAJE BAJA | PERCEPCIONES | | |

AUDITORÍA SUPERIOR DEL ESTADO DE PUEBLA

Auditoría Superior del Estado de Puebla

SAN ANDRÉS CHOLULA

CLAVE: 39-09

ENTIDAD FISCALIZADA: MUNICIPIO DE SAN ANDRES CHOLULA PUEBLA

CONCENTRADO ANUAL DE NÓMINAS 2020 CUENTA PUBLICA 2020

| No. | NOMBRE DEL TRABAJADOR | CARGO ACTUAL | No. DE EMPLEADO | RFC | NÚMERO DE CONTRATACIÓN | FECHA DE INGRESO | FECHA DE BAJA | PERCEPCIONES | | |

AUDITORÍA PUEBLA

Auditoría Superior del Estado de Puebla

H. AYUNTAMIENTO SAN ANDRÉS CHOLULA

CLAVE: 2548

ENTIDAD FISCALIZADA: MUNICIPIO DE SAN ANDRES CHOLULA PUEBLA

CONCENTRADO ANUAL DE NÓMINAS 2020 — CUENTA PUBLICA 2020

| No. | NOMBRE DEL TRABAJADOR | CARGO ACTUAL | No. DE EXPEDIENTE | RFC | NÚMERO DE CONTRATACIÓN | FECHA DE INGRESO | FECHA DE BAJA | PERCEPCIONES | | |

AUDITORÍA PUEBLA

Auditoría Superior del Estado de Puebla

SAN ANDRÉS CHOLULA

CLAVE: 29-05

ENTIDAD FISCALIZADA: MUNICIPIO DE SAN ANDRES CHOLULA PUEBLA

CONCENTRADO ANUAL DE NÓMINAS 2023 CUENTA PUBLICA 2023

| No. | NOMBRE DEL TRABAJADOR | CARGO ACTUAL | No. DE EMPLEADO | RFC | FECHA DE CONTRATACIÓN | FECHA DE INGRESO | FECHA DE BAJA | PERCEPCIONES | | |

AUDITORÍA PUEBLA

Auditoría Superior del Estado de Puebla

SAN ANDRÉS CHOLULA

CLAVE: 39-80

ENTIDAD FISCALIZADA: MUNICIPIO DE SAN ANDRES CHOLULA PUEBLA

CONCENTRADO ANUAL DE NÓMINAS 2023 CUENTA PUBLICA 2023

| No | NOMBRE DEL TRABAJADOR | PUESTO ACTUAL | No DE EMPLEADO | RFC | FECHA DE CONTRATACIÓN | FECHA DE INGRESO | FECHA DE BAJA | PERCEPCIONES | | |

AUDITORÍA PUEBLA

Auditoría Superior del Estado de Puebla

SAN ANDRÉS CHOLULA

CLAVE: 29-56

ENTIDAD FISCALIZADA: MUNICIPIO DE SAN ANDRES CHOLULA PUEBLA

CONCENTRADO ANUAL DE NÓMINAS 2020 — CUENTA PUBLICA 2020

| No. | NOMBRE DEL TRABAJADOR | CARGO ACTUAL | No. DE EXPEDIENTE | RFC | REGIMEN DE CONTRATACIÓN | FECHA DE INGRESO | FECHA DE BAJA | PERCEPCIONES | | |

AUDITORÍA PUEBLA

Auditoría Superior del Estado de Puebla

H. AYUNTAMIENTO SAN ANDRÉS CHOLULA

CLAVE: 09-06

ENTIDAD FISCALIZADA: MUNICIPIO DE SAN ANDRES CHOLULA PUEBLA

CONCENTRADO ANUAL DE NÓMINAS 2020 CUENTA PUBLICA 2020

| No. | NOMBRE DEL TRABAJADOR | CARGO ACTUAL | No. DE EMPLEADO | RFC | NUMERO DE CONTRATACIÓN | FECHA DE INGRESO | FECHA DE BAJA | PERCEPCIONES | | |

AUDITORÍA PUEBLA

Auditoría Superior del Estado de Puebla

SAN ANDRÉS CHOLULA

CLAVE: 29-05

ENTIDAD FISCALIZADA: MUNICIPIO DE SAN ANDRES CHOLULA PUEBLA

CONCENTRADO ANUAL DE NÓMINA 2020 CUENTA PUBLICA 2020

| No. | NOMBRE DEL TRABAJADOR | CARGO ACTUAL | No. DE EMPLEADO | RFC | RÉGIMEN DE CONTRATACIÓN | FECHA DE INGRESO | FECHA DE BAJA | PERCEPCIONES | | |

AUDITORÍA PUEBLA

Auditoría Superior del Estado de Puebla

H. AYUNTAMIENTO SAN ANDRÉS CHOLULA

CLAVE: 09-56

ENTIDAD FISCALIZADA: MUNICIPIO DE SAN ANDRES CHOLULA PUEBLA

CONCENTRADO ANUAL DE NÓMINAS 2020 — CUENTA PUBLICA 2020

| No | NOMBRE DEL TRABAJADOR | CARGO ACTUAL | No. DE EXPEDIENTE | RFC | INGRESO DE CONTRATACIÓN | FECHA DE INGRESO | FECHA DE BAJA | PERCEPCIONES | | |

AUDITORÍA PUEBLA

Auditoría Superior del Estado de Puebla

SAN ANDRÉS CHOLULA

CLAVE: 2106

ENTIDAD FISCALIZADA: MUNICIPIO DE SAN ANDRES CHOLULA PUEBLA

CONCENTRADO ANUAL DE SUELDOS 2020 CUENTA PUBLICA 2020

| No. | NOMBRE DEL TRABAJADOR | CARGO ACTUAL | No. DE EMPLEADO | RFC | REGIMEN DE CONTRATACION | FECHA DE INGRESO | FECHA DE BAJA | PERCEPCIONES | | | | | | | | | | | | | | | | | | | | | | | | | | | | | | | | DEDUCCIONES | | | | | | | | | | | | | | | | | | |

AUDITORÍA SUPERIOR DEL ESTADO DE PUEBLA

Auditoría Superior del Estado de Puebla

SAN ANDRÉS CHOLULA

CLAVE: 29-03

ENTIDAD FISCALIZADA: MUNICIPIO DE SAN ANDRES CHOLULA PUEBLA

CONCENTRADO ANUAL DE NÓMINAS 2020 CUENTA PUBLICA 2020

| No. | NOMBRE DEL TRABAJADOR | CARGO ACTUAL | No. DE EXPEDIENTE | RFC | REGIMEN DE CONTRATACIÓN | FECHA DE INGRESO | FECHA DE BAJA | PERCEPCIONES | | | | | | | | | | | | | | | | | | | | | | | | | | | | | | | | DEDUCCIONES | | | | | | | | | | | | TOTAL ANUAL (PERCEPCIONES MENOS DEDUCCIONES DEBE COINCIDIR CON CAPITULO 1000 |
|---|---|---

AUDITORÍA PUEBLA

Auditoría Superior del Estado de Puebla

SAN ANDRÉS CHOLULA

CLAVE: 28 09

ENTIDAD FISCALIZADA: MUNICIPIO DE SAN ANDRES CHOLULA PUEBLA

CONCENTRADO ANUAL DE NÓMINAS 2020 CUENTA PUBLICA 2020

| No. | NOMBRE DEL TRABAJADOR | CARGO ACTUAL | No. EMPLEADO | RFC | REGIMEN DE CONTRATACION | FECHA DE INGRESO | FECHA DE BAJA | PERCEPCIONES | | |

AUDITORÍA PUEBLA

Auditoría Superior del Estado de Puebla

H. AYUNTAMIENTO SAN ANDRÉS CHOLULA

CLAVE: 59-01

ENTIDAD FISCALIZADA: MUNICIPIO DE SAN ANDRES CHOLULA PUEBLA

CONCENTRADO ANUAL DE NÓMINAS 2020 CUENTA PUBLICA 2020

| No. | NOMBRE DEL TRABAJADOR | CARGO ACTUAL | No. DE EMPLEADOS | RFC | REGIMEN DE CONTRATACIÓN | FECHA DE INGRESO | FECHA DE BAJA | PERCEPCIONES | | |

AUDITORÍA PUEBLA

Auditoría Superior del Estado de Puebla

SAN ANDRÉS CHOLULA

CLAVE: 0046

ENTIDAD FISCALIZADA: MUNICIPIO DE SAN ANDRES CHOLULA PUEBLA

CONCENTRADO ANUAL DE NÓMINAS 2020 CUENTA PUBLICA 2020

| No. | NOMBRE DEL TRABAJADOR | CARGO ACTUAL | No. De Empleado | RFC | NUMERO DE CONTRATACIÓN | FECHA DE INGRESO | FECHA DE BAJA | PERCEPCIONES | | |

AUDITORÍA PUEBLA

Auditoría Superior del Estado de Puebla

SAN ANDRÉS CHOLULA

CLAVE: 09-03

ENTIDAD FISCALIZADA : MUNICIPIO DE SAN ANDRES CHOLULA PUEBLA

CONCENTRADO ANUAL DE NÓMINAS 2020 CUENTA PUBLICA 2020

| No. | NOMBRE DEL TRABAJADOR | CARGO ACTUAL | No. DE EXPEDIENTE | RFC | REGIMEN DE CONTRATACIÓN | FECHA DE INGRESO | FECHA DE BAJA | PERCEPCIONES | | |

AUDITORÍA PUEBLA

Auditoría Superior del Estado de Puebla

SAN ANDRÉS CHOLULA

CLAVE: 39-05
ENTIDAD FISCALIZADA: MUNICIPIO DE SAN ANDRES CHOLULA PUEBLA

CONCENTRADO ANUAL DE NÓMINAS 2020 CUENTA PÚBLICA 2020

| No | NOMBRE DEL TRABAJADOR | CARGO ACTUAL | No. DE EXPEDIENTE | RFC | ESQUEMA DE CONTRATACIÓN | FECHA DE INGRESO | FECHA DE BAJA | PERCEPCIONES | | | | | | | | | | | | | | | | | | | | | | | | | | | | | | | | DEDUCCIONES | | | | | | | | | | | | | | | | | | |

AUDITORÍA PUEBLA

Auditoría Superior del Estado de Puebla

H. AYUNTAMIENTO SAN ANDRÉS CHOLULA

CLAVE: 09/30

ENTIDAD FISCALIZADA: MUNICIPIO DE SAN ANDRES CHOLULA PUEBLA

CONCENTRADO ANUAL DE NÓMINAS 2020 CUENTA PUBLICA 2020

| No. | NOMBRE DEL TRABAJADOR | CARGO ACTUAL | No. DE EMPLEADO | RFC | REGIMEN DE CONTRATACIÓN | FECHA DE INGRESO | FECHA DE BAJA | PERCEPCIONES | | |

AUDITORÍA PUEBLA

Auditoría Superior del Estado de Puebla

SAN ANDRÉS CHOLULA

CLAVE: 29-01

ENTIDAD FISCALIZADA: MUNICIPIO DE SAN ANDRES CHOLULA PUEBLA

CONCENTRADO ANUAL DE NÓMINAS 2020 CUENTA PUBLICA 2020

| No. | NOMBRE DEL TRABAJADOR | CARGO ACTUAL | No. DE EMPLEADO | RFC | RÉGIMEN DE CONTRATACIÓN | FECHA DE INGRESO | FECHA DE BAJA | PERCEPCIONES | | |

AUDITORÍA PUEBLA

Auditoría Superior del Estado de Puebla

SAN ANDRÉS CHOLULA

CLAVE: 09-01

ENTIDAD FISCALIZADA: MUNICIPIO DE SAN ANDRES CHOLULA PUEBLA

CONCENTRADO ANUAL DE NÓMINAS 2020 CUENTA PUBLICA 2020

| No. | NOMBRE DEL TRABAJADOR | PUESTO ACTUAL | No. EMPLEADO | RFC | REGIMEN DE CONTRATACIÓN | FECHA DE INGRESO | FECHA DE BAJA | PERCEPCIONES | | |

AUDITORÍA PUEBLA

Auditoría Superior del Estado de Puebla

SAN ANDRÉS CHOLULA

CLAVE: 29-01

ENTIDAD FISCALIZADA: MUNICIPIO DE SAN ANDRES CHOLULA PUEBLA

CONCENTRADO ANUAL DE NÓMINAS 2020 CUENTA PUBLICA 2020

| No. | NOMBRE DEL TRABAJADOR | CARGO ACTUAL | No. DE EMPLEADO | RFC | REGIMEN DE CONTRATACIÓN | FECHA DE INGRESO | FECHA DE BAJA | PERCEPCIONES | | |

AUDITORÍA PUEBLA

Auditoría Superior del Estado de Puebla

SAN ANDRÉS CHOLULA

CLAVE: 09-00

ENTIDAD FISCALIZADA: MUNICIPIO DE SAN ANDRES CHOLULA PUEBLA

CONCENTRADO ANUAL DE NÓMINAS 2023 CUENTA PUBLICA 2023

| No. | NOMBRE DEL TRABAJADOR | PUESTO ACTUAL | No. DE EMPLEADO | RFC | REGIMEN DE CONTRATACIÓN | FECHA DE INGRESO | TECHO DE BAJA | PERCEPCIONES | | | | | | | | | | | | | | | | | | | | | | | | | | | | | | | | | | DEDUCCIONES | | | | | | | | | | | | | | | | | | |

AUDITORÍA PUEBLA

Auditoría Superior del Estado de Puebla

SAN ANDRÉS CHOLULA

CLAVE: 29-05

ENTIDAD FISCALIZADA: MUNICIPIO DE SAN ANDRES CHOLULA PUEBLA

CONCENTRADO ANUAL DE NÓMINA 2020 — CUENTA PÚBLICA 2020

| No. | NOMBRE DEL TRABAJADOR | CARGO ACTUAL | No. DE EMPLEADO | RFC | RÉGIMEN DE CONTRATACIÓN | FECHA DE INGRESO | FECHA DE BAJA | PERCEPCIONES | | |

AUDITORÍA PUEBLA

Auditoría Superior del Estado de Puebla

H. AYUNTAMIENTO 2021 - 2024
SAN ANDRÉS CHOLULA

CLAVE: 39-09
ENTIDAD FISCALIZADA: MUNICIPIO DE SAN ANDRES CHOLULA PUEBLA

CONCENTRADO ANUAL DE NÓMINAS 2020 CUENTA PUBLICA 2020

| No. | NOMBRE DEL TRABAJADOR | CARGO ACTUAL | No. DE EXTENSIÓN | RFC | REGIMEN DE CONTRATACIÓN | FECHA DE INGRESO | FECHA DE BAJA | PERCEPCIONES | | |

AUDITORÍA PUBLICA PUEBLA

Auditoría Superior del Estado de Puebla

H. AYUNTAMIENTO SAN ANDRÉS CHOLULA

CLAVE: 39-09
ENTIDAD FISCALIZADA: MUNICIPIO DE San ANDRES CHOLULA PUEBLA

CONCENTRADO ANUAL DE NÓMINAS 2020 CUENTA PUBLICA 2020

| No. | NOMBRE DEL TRABAJADOR | CARGO ACTUAL | No. DE EMPLEADO | RFC | REGIMEN DE CONTRATACION | FECHA DE INGRESO | FECHA DE BAJA | PERCEPCIONES | | |

AUDITORÍA PUEBLA

Auditoría Superior del Estado de Puebla

H. AYUNTAMIENTO SAN ANDRÉS CHOLULA

CLAVE: 29-50

ENTIDAD FISCALIZADA: MUNICIPIO DE SAN ANDRES CHOLULA PUEBLA

CONCENTRADO ANUAL DE NÓMINAS 2020 — CUENTA PÚBLICA 2020

| No | NOMBRE DEL TRABAJADOR | CARGO ACTUAL | No. DE EXPEDIENTE | RFC | NÚMERO DE CUENTA/CLABE | FECHA DE INGRESO | FECHA DE BAJA | PERCEPCIONES | | |

AUDITORÍA PUEBLA

Auditoría Superior del Estado de Puebla

H. AYUNTAMIENTO SAN ANDRÉS CHOLULA

CLAVE: 39-04

ENTIDAD FISCALIZADA: MUNICIPIO DE SAN ANDRES CHOLULA PUEBLA

CONCENTRADO ANUAL DE NÓMINAS 2020 — CUENTA PUBLICA 2020

| No. | NOMBRE DEL TRABAJADOR | CARGO ACTUAL | No. EMPLEADO | RFC | REGIMEN DE CONTRATACIÓN | FECHA DE INGRESO | FECHA DE BAJA | PERCEPCIONES | | |

AUDITORÍA PUEBLA

Auditoría Superior del Estado de Puebla

H. AYUNTAMIENTO SAN ANDRÉS CHOLULA

CLAVE: 39-09

ENTIDAD FISCALIZADA: MUNICIPIO DE SAN ANDRES CHOLULA PUEBLA

CONCENTRADO ANUAL DE NÓMINAS 2020 — PUESTA PUBLICA 2020

| No. | NOMBRE DEL TRABAJADOR | CARGO ACTUAL | No. DE EMPLEADO | RFC | REGIMEN DE CONTRATACIÓN | FECHA DE INGRESO | FECHA DE BAJA | PERCEPCIONES | | |

AUDITORÍA PUEBLA

Auditoría Superior del Estado de Puebla

SAN ANDRÉS CHOLULA

CLAVE: 29-06

ENTIDAD FISCALIZADA: MUNICIPIO DE SAN ANDRES CHOLULA PUEBLA

CONCENTRADO ANUAL DE NÓMINAS 2020 - CUENTA PUBLICA 2020

| No | NOMBRE DEL TRABAJADOR | CARGO ACTUAL | No. DE EXPEDIENTE | RFC | REGIMEN DE CONTRATACIÓN | FECHA DE INGRESO | FECHA DE BAJA | PERCEPCIONES | | |

AUDITORÍA PUEBLA

H. AYUNTAMIENTO SAN ANDRÉS CHOLULA

CLAVE: [illegible]

PERIODO DEL [illegible] AL [illegible]

TABULADOR VIGENTE DE NOMINAS 2021 — PUESTO PUBLICO 2021

| No. | NOMBRE DEL TRABAJADOR | CARGO / PUESTO | No. DE EMPLEADO | RFC | NUMERO DE AFILIACION IMSS | SALARIO DIARIO | SALARIO MENSUAL | PERCEPCIONES | | |

SAN ANDRÉS CHOLULA
H. AYUNTAMIENTO 2018-2021

VALORES QUE HACEN GOBIERNO

MUNICIPIO DE SAN ANDRES CHOLULA PUEBLA

CUENTA PUBLICA 2020

RELACION DE ESQUEMAS BURSÁTILES Y DE COBERTURAS FINANCIERAS

EL MUNICIPIO DE SAN ANDRES CHOLULA, NO CUENTA CON ESQUEMAS BURSÁTILES Y DE COBERTURAS FINANCIERAS

ESTADOS UNIDOS MEXICANOS
PRESIDENCIA
2018-2021
H. AYUNTAMIENTO SAN ANDRÉS CHOLULA, PUEBLA.

ING. ROBERTO [illegible] COYOPOTI
PRESIDENTE MUNICIPAL INTERINO

ESTADOS UNIDOS MEXICANOS
TESORERÍA
GOBIERNO MUNICIPAL CONSTITUCIONAL DE SAN ANDRÉS CHOLULA, PUEBLA.

C.P. BERNABE CUEVAS LUNA
TESORERO MUNICIPAL

ESTADOS UNIDOS MEXICANOS
SECRETARÍA DEL AYUNTAMIENTO
H. AYUNTAMIENTO SAN ANDRES CHOLULA PUEBLA

LIC. GUADALUPE LOZADA VIVALDO
SECRETARIA DEL AYUNTAMIENTO

SAN ANDRÉS CHOLULA
H. AYUNTAMIENTO 2018-2021

VALORES QUE HACEN GOBIERNO

MUNICIPIO DE SAN ANDRES CHOLULA PUEBLA

CUENTA PUBLICA 2020

Relación de las cuentas bancarias productivas específicas en las cuales se depositan los recursos federales transferidos

Relación de cuentas bancarias productivas específicas

Cuenta Publica Correspondiente al ejercicio del 01 de Enero al 31 de Diciembre de 2020

Fondo, Programa o Convenio	Datos de la Cuenta Bancaria	
	Institución Bancaria	Número de Cuenta
PARTICIPACIONES	Banorte	0219504957
FISM	Banorte	0497311207
FORTAMUN	BBVA Bancomer	0111341871
FORTASEG	BBVA Bancomer	0111429353

ING. ROBERTO MAXIL COYOPOTL
PRESIDENTE MUNICIPAL INTERINO

PRESIDENCIA 2018-2021
H. AYUNTAMIENTO SAN ANDRÉS CHOLULA, PUEBLA.

C.P. BERNABE CUEVAS LUNA
TESORERO MUNICIPAL

SECRETARÍA DEL AYUNTAMIENTO 2018-2021
H. AYUNTAMIENTO SAN ANDRÉS CHOLULA, PUEBLA.

LIC. GUADALUPE LOZADA VIVALDO
SECRETARIA DEL AYUNTAMIENTO